

സാമൂഹ്യ പ്രത്യാഘാത വിലയിരുത്തൽ പഠനം
അന്തിമ രേഖ

കേരള സർക്കാർ റെവന്യൂ (ബി) വിഭാഗം ചുമതലപ്പെടുത്തിയത്

ആലപ്പുഴ ജില്ലയിൽ സ്റ്റേറ്റ് ഹൈവേ ബൈപ്പാസ്
ക്രോസ്സിങ്ങ് മുതൽ സൗത്ത് ചെല്ലാനം വരെ തീരദേശ
ഹൈവേ നിർമ്മിക്കുന്നതിനു വേണ്ടി പാതിരപ്പള്ളി, കലവൂർ,
മാരാരിക്കുളം നോർത്ത്, അർത്തുകൽ, കടക്കരപ്പള്ളി,
പട്ടണക്കാട്, തുറവൂർ സൗത്ത്, കുത്തിയതോട്
വില്ലേജുകളിൽ നിന്ന് ഭൂമി ഏറ്റെടുക്കൽ

30, ജനുവരി 2025

അർത്ഥനാധികാരി

ഭൂമി ഏറ്റെടുക്കൽ ഉദ്യോഗസ്ഥൻ

എക്സിക്യൂട്ടീവ് എഞ്ചിനീയർ
കേരള റോഡ് ഫണ്ട് ബോർഡ്- പി.എം.യു
ആലപ്പുഴ

സ്പെഷ്യൽ തഹസീൽദാർ (എൽ.എ.)
കിഫ്ബി 2
ചേർത്തല

സാമൂഹ്യ പ്രത്യാഘാത വിലയിരുത്തൽ യൂണിറ്റ്

രാജഗിരി ഔട്ട്റീച്ച്
രാജഗിരി കോളേജ് ഓഫ് സോഷ്യൽ
സയൻസസ്, രാജഗിരി പി.ഒ.,
കളമശ്ശേരി, പിൻ -683104
ഫോൺ: 0484 2911330-332/2550785

outreach@rajagiri.edu
www.rajagirioutreach.in

ഉള്ളടക്കം

അദ്ധ്യായം 1 : പഠനത്തിന്റെ സംക്ഷിപ്ത രൂപം

- 1.1 പദ്ധതിയും പൊതു ആവശ്യവും
- 1.2 പദ്ധതി പ്രദേശം
- 1.3 ഏറ്റെടുക്കപ്പെടുന്ന ഭൂമിയുടെ വിസ്താരവും സ്വഭാവവും
- 1.4 പരിഗണിക്കപ്പെട്ട ഇതര മാർഗങ്ങൾ
- 1.5 സാമൂഹ്യ പ്രത്യാഘാതങ്ങൾ
- 1.6 ലഘൂകരണ നടപടികൾ

അദ്ധ്യായം 2 : പദ്ധതിയുടെ വിശദവിവരങ്ങൾ

- 2.1 പദ്ധതി നിർവ്വഹകർ, നിയന്ത്രണ ഘടന എന്നിവ ഉൾപ്പെടെ പദ്ധതിയുടെ പശ്ചാത്തലം
- 2.2 നിയമത്തിൽ പ്രതിപാദിക്കുന്ന പൊതു താൽപര്യത്തിന് പദ്ധതി എങ്ങിനെ അനുയോജ്യമാകുന്നു എന്നതുൾപ്പെടെ പദ്ധതിയുടെ യുക്തി
- 2.3 പദ്ധതിയുടെ സ്ഥലം, വലിപ്പം, ലക്ഷ്യം, ചെലവ് തുടങ്ങിയ വിവരങ്ങൾ
- 2.4 ഇതര മാർഗങ്ങൾ പരിശോധിക്കൽ
- 2.5 പദ്ധതി നിർമ്മാണ ഘട്ടങ്ങൾ
- 2.6 പദ്ധതിയുടെ രൂപരേഖ, വലിപ്പം, സൗകര്യങ്ങൾ
- 2.7 അനുബന്ധമായ അടിസ്ഥാന സൗകര്യങ്ങളുടെ ആവശ്യകത
- 2.8 ആവശ്യമായ സ്ഥിരവും താൽക്കാലികവുമായ തൊഴിൽ ശക്തി
- 2.9 മുൻപേ നടത്തിയ സാമൂഹ്യ/പരിസ്ഥിതി പ്രത്യാഘാത വിലയിരുത്തൽ/സാങ്കേതിക സാധ്യതാ പഠനങ്ങളുടെ വിവരങ്ങൾ
- 2.10 ബാധകമായ നിയമങ്ങളും നയങ്ങളും

അദ്ധ്യായം 3: പഠന സംഘം, പഠന സമീപനം, പദ്ധതിശാസ്ത്രം

- 3.1 പഠന സംഘാംഗങ്ങളുടെ വിദ്യാഭ്യാസ യോഗ്യത ഉൾപ്പെടെയുള്ള വിവരങ്ങൾ
- 3.2 പഠനത്തിനുപയോഗിച്ച പദ്ധതിശാസ്ത്രം, സാങ്കേതിക രീതി എന്നിവയെക്കുറിച്ചുള്ള വിവരണവും, അത് ഉപയോഗിച്ചതിന്റെ യുക്തിയും, പഠനത്തിനുവേണ്ട വിവരശേഖരണം നടത്തിയ രീതിയും

- 3.3. പഠനത്തിനുപയോഗിച്ച മാതൃകാപരിശോധനാ രീതി
- 3.4 പഠനത്തിനുപയോഗിച്ച വിവരങ്ങളെയും അവ ലഭ്യമായ സ്ത്രോതസ്സുകളെക്കുറിച്ചുമുള്ള അവലോകനം.
- 3.5 തൽപ്പരകക്ഷികളുമായുള്ള കൂടിയാലോചന, പബ്ലിക് ഹിയറിങ്ങ് എന്നിവയുടെ സംക്ഷിപ്ത വിവരങ്ങൾ
- 3.5.1 പബ്ലിക് ഹിയറിംഗുകളെക്കുറിച്ചുള്ള വിവരണം.

അദ്ധ്യായം 4: സ്ഥലത്തിന്റെ മൂല്യ നിർണ്ണയം.

- 4.1 ഭൂപടത്തിന്റെയും സ്ഥലത്തെ പ്രാഥമിക സ്ത്രോതസുകളുടെയും സഹായത്തോടെ പദ്ധതിപ്രദേശത്തിന്റെ വിവരണം.
- 4.2 പദ്ധതിയുടെ സ്വാധീനം മൂലം മൊത്തത്തിലുള്ള പ്രത്യാഘാതം (ഏറ്റെടുക്കപ്പെടുന്ന പദ്ധതിപ്രദേശത്തിന്റേത് മാത്രമല്ല)
- 4.3 പദ്ധതിക്കാവശ്യമായ മൊത്തം ഭൂമി
- 4.4 പദ്ധതിബാധിത പ്രദേശത്തിന്റെ സമീപത്ത് പൊതുവിനിയോഗത്തിലുള്ള സ്ഥലം ഉണ്ടെങ്കിൽ അതിന്റെ നിലവിലെ ഉപയോഗം.
- 4.5 നേരത്തെ വാങ്ങിയതോ, അന്യാധീനപ്പെട്ടതോ, പണയപ്പെടുത്തിയതോ, അല്ലെങ്കിൽ ഏറ്റെടുത്തതോ ആയ ഭൂമി, ഏറ്റെടുക്കപ്പെടുന്ന ഓരോ ഭൂഭാഗത്തിന്റെയും പദ്ധതിപ്രകാരമുള്ള ഉപയോഗം.
- 4.6 ഏറ്റെടുക്കുന്ന സ്ഥലത്തിന്റെ അളവും പ്രദേശവും.
- 4.7 ആഘാതബാധിത ഭൂമിയുടെ തരവും നിലവിലെ ഉപയോഗവും, കൃഷിഭൂമിയാണെങ്കിൽ ജലസേചനം, വിള തുടങ്ങിയ വിവരങ്ങൾ
- 4.8 കൈവശഭൂമിയുടെ അളവ്, ഉടമസ്ഥതയുടെ രീതി, സ്ഥലത്തിന്റെ കിടപ്പ്, വാസയോഗ്യമായ വീടുകളുടെ എണ്ണം.
- 4.9 കഴിഞ്ഞ 3 വർഷക്കാലത്തെ ഭൂമി കൈമാറ്റവും വിലയും ഉപയോഗവും.

അദ്ധ്യായം 5: ആഘാതബാധിത കുടുംബങ്ങളെക്കുറിച്ചും വസ്തുവകകളെക്കുറിച്ചുമുള്ള കണക്ക്

- 5.1 കുടുംബങ്ങളുടെ എണ്ണം
- 5.1.1.പ്രത്യക്ഷ പ്രത്യാഘാതബാധിത കുടുംബങ്ങൾ (സ്വന്തം ഭൂമി നഷ്ടപ്പെടുന്നവർ)
- 5.2 വനാവകാശം നഷ്ടപ്പെടുന്ന പട്ടിക വർഗ്ഗ/ആദിവാസ കുടുംബങ്ങൾ
- 5.3 പൊതുവിഭവങ്ങൾ ആഘാതബാധിതമാകുന്നതുമൂലം ഉപജീവനമാർഗ്ഗം നഷ്ടപ്പെടുന്ന കുടുംബങ്ങൾ

5.4 കേന്ദ്ര-സംസ്ഥാന സർക്കാരുകളുടെ ഏതെങ്കിലും പദ്ധതിയിലൂടെ ലഭിച്ച സ്ഥലം ഏറ്റെടുക്കപ്പെടുന്ന കുടുംബങ്ങൾ

5.5 മൂന്ന് (3) വർഷമോ അതിലധികമോ ഏറ്റെടുക്കപ്പെടുന്ന നഗരപ്രദേശത്ത് താമസിക്കുന്ന കുടുംബങ്ങൾ

5.6 മൂന്ന് (3) വർഷമോ അതിലധികമോ ഏറ്റെടുക്കപ്പെടുന്ന ഭൂമിയിൽ പ്രാഥമിക ജീവനോപാധിയായി ആശ്രയിച്ചിരുന്ന കുടുംബങ്ങൾ

5.6.1 പദ്ധതിയുടെപരോക്ഷ ആഘാതബാധിതർ (ഏറ്റെടുക്കപ്പെടുന്നത് സ്വന്തം ഭൂമിയല്ലെങ്കിലും പരോക്ഷമായി ആഘാതബാധിതരാകുന്നവർ)

5.6.2 ഫലദായക വസ്തുക്കളുടെയും പ്രത്യേക സ്ഥലങ്ങളുടെയും വിവരപട്ടിക

അദ്ധ്യായം 6 : സാമൂഹ്യ-സാമ്പത്തിക-സാംസ്കാരിക രൂപരേഖ (പദ്ധതിപ്രദേശവും പുനസ്ഥാപനപ്രദേശവും)

6.1 പദ്ധതിപ്രദേശത്തെ ജനസംഖ്യാപരമായ വിവരങ്ങൾ

6.2 വരുമാനവും ദാരിദ്ര്യതലവും

6.3 ദുർബലജനവിഭാഗം

6.4 ഭൂമിയുടെ ഉപയോഗവും ഉപജീവനമാർഗവും

6.5 പ്രദേശത്തെ സാമ്പത്തിക പ്രവർത്തനങ്ങൾ

6.6 പ്രാദേശിക ഉപജീവനഘടകങ്ങൾ

6.7 കുടുംബബന്ധങ്ങളും സാമൂഹിക സാംസ്കാരിക സംഘടനകളും

6.8 ഭരണ സംഘടനകൾ

6.9 രാഷ്ട്രീയ സംഘടനകൾ

6.10 സാമൂഹ്യാധിഷ്ടിതമായ പൗരസംഘടനകൾ

6.11 പ്രാദേശികവും ചരിത്രപരവുമായ പരിണാമപ്രക്രിയ

6.12 ജീവിത സാഹചര്യങ്ങളുടെ ഗുണനിലവാരം

അദ്ധ്യായം 7 : സാമൂഹ്യ പ്രത്യാഘാത ലഘൂകരണ നിർവ്വഹണ ആസൂത്രണം ('Social Impact Management Plan')

7.1 സാമൂഹ്യ പ്രത്യാഘാതം ദുരീകരിക്കുന്നതിനുള്ള സമീപനം

7.2 ആഘാതം ഒഴിവാകാനോ നഷ്ടം നികത്തുവാനോ ഉള്ള മാർഗങ്ങൾ

7.3 നിയമത്തിൽ പ്രതിപാദിച്ചിരിക്കുന്നത് പ്രകാരം പുനരധിവാസത്തിനും പുന:സ്ഥാപനത്തിനുമുള്ള നടപടി ക്രമങ്ങൾ

7.4 പദ്ധതിരേഖയിൽ ഉൾപ്പെടുത്തുമെന്ന് അർത്ഥനാധികാരി പ്രസ്താവിച്ചിട്ടുള്ള നടപടികൾ

7.5 സാമൂഹ്യ പ്രത്യാഘാത വിലയിരുത്തൽ പഠനത്തിൽ കണ്ടെത്തിയ വിവിധങ്ങളായ പ്രത്യാഘാതങ്ങളുടെ തീവ്രത കുറയ്ക്കുവാൻ വേണ്ടി പദ്ധതി രൂപകൽപ്പനയിൽ വരുത്തേണ്ട മാറ്റങ്ങൾ

7.6 ഓരോ നടപടികളും അതിനുവേണ്ട സമയക്രമവും ഉൾക്കൊള്ളിച്ചുകൊണ്ട് ആഘാതം ദുരീകരിക്കുന്നതിനുള്ള വിശദമായ പദ്ധതി

7.7 സാമൂഹ്യ പ്രത്യാഘാതലഘൂകരണത്തിനായി അർത്ഥനാധികാരി നിർവ്വഹിക്കേണ്ട നടപടികളിൽ പിന്നീട് നിർവ്വഹിക്കാമെന്ന് ഉറപ്പ് നൽകിയിട്ടുള്ള നടപടികളും നിർവ്വഹിക്കാമെന്ന് ഉറപ്പ് നൽകാത്ത നടപടികളും

അദ്ധ്യായം 8 : സാമൂഹ്യ പ്രത്യാഘാത ദുരീകരണ പദ്ധതി - സ്ഥാപന സംവിധാനം

8.1 ഓരോ പ്രത്യാഘാത ലഘൂകരണ നടപടികൾക്കും ഉത്തരവാദിപ്പെട്ട സ്ഥാപന സംവിധാനങ്ങളും നിയുക്ത വ്യക്തികളും

8.2 സർക്കാരിതര സ്ഥാപനങ്ങളുടെ പങ്കാളിത്തം ഉണ്ടെങ്കിൽ വിവരിക്കുക

8.3 സാങ്കേതിക സഹായം ഉൾപ്പെടെ കാര്യക്ഷമതാ നിർമ്മാണ പദ്ധതിയോ കാര്യക്ഷമതാശേഷിയോ ആവശ്യമായ് വരുന്നുണ്ടെങ്കിൽ വിവരിക്കുക

8.4 ഓരോ പ്രവർത്തനത്തിനും വേണ്ട സമയക്രമം

അദ്ധ്യായം 9: സാമൂഹ്യ പ്രത്യാഘാത ലഘൂകരണ പദ്ധതിയുടെ ബഡ്ജറ്റും സാമ്പത്തിക നടപടികളും

9.1 പുനരധിവാസത്തിനും പുന:സ്ഥാപനത്തിനും വേണ്ടി വരുന്ന ചെലവ്

9.2 വാർഷിക ബഡ്ജറ്റും ആസൂത്രണ രേഖയും

9.3 സാമ്പത്തിക സ്റ്റ്രാതസ് തരം തിരിച്ച്

അദ്ധ്യായം 10: സാമൂഹ്യപ്രത്യാഘാത ദുരീകരണ പദ്ധതി - മേൽനോട്ടവും മൂല്യനിർണ്ണയവും

10.1 മേൽനോട്ടവും മൂല്യനിർണ്ണയവും - പ്രധാന സൂചികകൾ

10.2 റിപ്പോർട്ടിങ്ങ് രീതിയും മേൽനോട്ട കർത്തവ്യങ്ങളും

10.3 സ്വതന്ത്ര മൂല്യനിർണ്ണയം - രൂപരേഖ

അദ്ധ്യായം 11 : ഭൂമിയേറ്റെടുക്കലിൽ ഉണ്ടാകുവാനിടയുള്ള ചെലവുകളുടെയും നേട്ടങ്ങളുടെയും വിശകലനവും ശുപാർശയും

11.1 പൊതു ആവശ്യം, കുറഞ്ഞ സ്ഥാനഭ്രംശം, ആവശ്യമായ ഏറ്റവും കുറവ് സ്ഥലം, സാമൂഹ്യ പ്രത്യാഘാതത്തിന്റെ സ്വഭാവവും തീവ്രതയും, നഷ്ടം നികത്തുവാനുതകുന്ന സാമൂഹ്യ പ്രത്യാഘാത ദുരീകരണ ആസൂത്രണം എന്നിവയെക്കുറിച്ചുള്ള അതിമ നിഗമനം

11.2 മുകളിൽ പറഞ്ഞിരിക്കുന്ന വിലയിരുത്തലുകൾ തുലനം ചെയ്യുമ്പോൾ ഭൂമി ഏറ്റെടുക്കാമോ ഇല്ലയോ എന്നതിനുള്ള അന്തിമ ശുപാർശ

പട്ടികകൾ

- 1.3.1. ഏറ്റെടുക്കപ്പെടുന്ന ഭൂമിയുടെ വിവരങ്ങൾ
- 1.5.1. ഭൂമി ഏറ്റെടുക്കുമ്പോൾ ഉണ്ടാകുവാനിടയുള്ള പ്രത്യാഘാതങ്ങൾ
- 1.5.2. പദ്ധതിബാധിതമാകുന്ന വീടുകളുടെ ഏകദേശ എണ്ണം (വില്ലേജ് തിരിച്ച്)
- 3.1.1. പഠന സംഘം
- 3.5.1. പഠനവുമായി ബന്ധപ്പെട്ട് നടത്തിയ പ്രവർത്തനങ്ങൾ
- 3.5.2. പബ്ലിക് ഹിയറിങ്ങുകളുടെ ക്രമീകരണങ്ങൾ
- 3.5.3. പബ്ലിക് ഹിയറിങ്ങുകളിൽ ഉന്നയിക്കപ്പെട്ട ചോദ്യങ്ങളും അവയ്ക്ക് ബന്ധപ്പെട്ട ഉദ്യോഗസ്ഥർ നൽകിയ മറുപടികളും
- 4.8.1 ഭൂവുടമകൾക്ക് പദ്ധതി ബാധിത വസ്തു കൈവശമായ കാലാവധി
- 6.2.1 പദ്ധതി ബാധിത കുടുംബങ്ങളുടെ പ്രധാന ഉപജീവന മാർഗ്ഗം
- 7.6.1. സാമൂഹ്യ പ്രത്യാഘാതങ്ങളും ലഘൂകരണ നടപടികളും

ചിത്രങ്ങൾ

- 1.2.1. പദ്ധതിബാധിത പ്രദേശങ്ങൾ ഉൾപ്പെടുന്ന ഗ്രാമപഞ്ചായത്തുകളും വാർഡുകളും
- 1.5.2 കെട്ടിടങ്ങൾക്കുണ്ടാകുവാനിടയുള്ള പ്രത്യാഘാതത്തിന്റെ അളവ്
- 2.6.1. പദ്ധതിയുടെ സ്കെച്ച്
- 4.7.1. പദ്ധതി ബാധിത ഭൂമിയുടെ തരം
- 4.7.2. പദ്ധതി ബാധിത ഭൂമിയുടെ നിലവിലെ ഉപയോഗം
- 4.8.1. ഭൂവുടമകൾക്ക് പദ്ധതിപ്രദേശത്ത് ആകെ കൈവശമായ ഭൂമി
- 4.8.2. ഉടമസ്ഥതയുടെ രീതി
- 6.1.1. പദ്ധതിബാധിത കുടുംബങ്ങളിലെ അംഗങ്ങളുടെ പ്രായം
- 6.2.1. പദ്ധതിബാധിത കുടുംബങ്ങളിലെ വരുമാനദാതാക്കളും ആശ്രിതരും

ആമുഖം

സാമൂഹ്യ പ്രവർത്തന വിദ്യാഭ്യാസ രംഗത്ത് തനത് മുദ്രപതിപ്പിച്ചിട്ടുള്ള, എറണാകുളം ജില്ലയിലെ കളമശേരിയിൽ സ്ഥാപിതമായിട്ടുള്ള രാജഗിരി കോളേജ് ഓഫ് സോഷ്യൽ സയൻസസിൽ പ്രവർത്തിച്ചുവരുന്ന, ട്രാവൻകൂർ-കൊച്ചിൻ ലിറ്റററി, സയൻറിഫിക് ആൻറ് ചാരിറ്റബിൾ സൊസൈറ്റീസ് നിയമം 1955 പ്രകാരം 27.03.2022 ൽ രജിസ്റ്റർ ചെയ്യപ്പെട്ട ഒരു സർക്കാരിതര സംഘടനയാണ് രാജഗിരി ഔട്ട്റീച്ച്. രാജഗിരി കോളേജ് ഓഫ് സോഷ്യൽ സയൻസസിന്റെ ഒരു സാമൂഹ്യ സേവന വിഭാഗമായി രാജഗിരി ഔട്ട്റീച്ച് പ്രവർത്തിക്കുന്നു. സാമൂഹ്യ സേവന പ്രവർത്തനങ്ങളോടൊപ്പം, വിവിധങ്ങളായ പ്രത്യാഘാത വിലയിരുത്തൽ പഠനങ്ങളും രാജഗിരി ഔട്ട്റീച്ച് ചെയ്യുന്നുണ്ട്. RCTLARR 2013 നിയമം അനുസരിച്ച് നടപ്പിലാക്കപ്പെടുന്ന ഭൂമി ഏറ്റെടുക്കൽ പദ്ധതികളുടെ സാമൂഹ്യ പ്രത്യാഘാത വിലയിരുത്തൽ പഠനം നടത്തുന്നതിന് കേരള സർക്കാർ റവന്യൂ (ബി) വകുപ്പിന്റെ അംഗീകാരം രാജഗിരി ഔട്ട്റീച്ചിന് ലഭിച്ചിട്ടുണ്ട്.

2024 ആഗസ്റ്റ് 2 തീയതിയിലെ നമ്പർ 2525, വാല്യം 13 കേരള ഗസറ്റിൽ (അസാധാരണം) പ്രസിദ്ധപ്പെടുത്തിയിട്ടുള്ള കേരള സർക്കാർ റവന്യൂ (ബി) വകുപ്പിന്റെ 31/07/2024 തീയതിയിലെ വിജ്ഞാപനം നമ്പർ G.O.(P)No. 165/2024/RD പ്രകാരം ചുമതലപ്പെടുത്തിയതനുസരിച്ചാണ് തീരദേശ ഹൈവെ നിർമ്മാണത്തിനുവേണ്ടി ആലപ്പുഴ ജില്ലയിൽ അമ്പലപ്പുഴ താലൂക്കിലെ പാതിരപ്പള്ളി, കലവൂർ വില്ലേജുകളിൽ നിന്നും ചേർത്തല താലൂക്കിലെ മാരാരിക്കുളം നോർത്ത്, അർത്തുകൽ, കടക്കരപ്പള്ളി, പട്ടണക്കാട്, തുറവൂർ സൗത്ത്, കുത്തിയതോട് വില്ലേജുകളിൽ നിന്നും ഏകദേശം 29.76 ഹെക്ടർ ഭൂമി ഏറ്റെടുക്കുന്ന പദ്ധതിയുടെ സാമൂഹ്യ പ്രത്യാഘാത വിലയിരുത്തൽ പഠനം രാജഗിരി ഔട്ട്റീച്ച് നടത്തിയിരിക്കുന്നത്. കേരള ഭൂമി ഏറ്റെടുക്കലിൽ ന്യായമായ നഷ്ടപരിഹാരത്തിനും സുതാര്യതയ്ക്കും പുനരധിവാസത്തിനും പുന:സ്ഥാപനത്തിനുമുള്ള അവകാശ ചട്ടങ്ങൾ 2015 ന്റെ ചട്ടം 15(5) അനുശാസിക്കുന്ന പ്രകാരം സാമൂഹ്യപ്രത്യാഘാത ലഘൂകരണ നിർവ്വഹണ ആസൂത്രണവും (അദ്ധ്യായം:7) ഉൾപ്പെടുത്തിക്കൊണ്ടാണ് സാമൂഹ്യ പ്രത്യാഘാത വിലയിരുത്തൽ പഠനത്തിന്റെ അന്തിമ രേഖ ഫോറം നമ്പർ 6 ൽ തയ്യാറാക്കിയിട്ടുള്ളത്.

മീന കുരുവിള
പ്രോജക്ട് ഡയറക്ടർ & ചെയർപേഴ്സൺ

അദ്ധ്യായം 1

പഠനത്തിന്റെ സംക്ഷിപ്ത രൂപം

1.1. പദ്ധതിയും പൊതു ആവശ്യവും

നാഷണൽ ട്രാൻസ്‌പോർട്ടേഷൻ പ്ലാനിങ്ങ് ആൻഡ് റിസേർച്ച് സെൻറർ (NATPAC) നടത്തിയ പഠനത്തിന്റെ വെളിച്ചത്തിൽ ദേശീയപാതയിലെ ഗതാഗത കുരുക്ക് കുറയ്ക്കുന്നതിനും വിനോദസഞ്ചാര സാധ്യതകൾ വർദ്ധിപ്പിക്കുന്നതിനുമായുള്ള നിർദ്ദേശങ്ങൾ നൽകിയിരുന്നു. ടി പഠനത്തിന്റെ വെളിച്ചത്തിൽ നാഷണൽ ട്രാൻസ്‌പോർട്ടേഷൻ പ്ലാനിങ്ങ് ആൻഡ് റിസേർച്ച് സെൻറർ (NATPAC) തയ്യാറാക്കിയ തീരദേശ ഹൈവേയുടെ രൂപരേഖ 2017 ൽ സർക്കാർ അംഗീകരിച്ചു. നിലവിലുള്ള ദേശീയപാതയേയും സംസ്ഥാനപാതയേയും പദ്ധതിയുടെ ഭാഗമായി വികസിപ്പിച്ചുകൊണ്ടും പുതിയ പാതകൾ നിർമ്മിച്ചുകൊണ്ടും 3 ഘട്ടങ്ങളിലായിട്ടാണ് തീരദേശ ഹൈവേ പദ്ധതി നിർമ്മാണം നടപ്പിലാക്കുന്നത്.

വല്ലാർപാടം, വിഴിഞ്ഞം, കൊല്ലം എന്നീ പ്രധാന തുറമുഖങ്ങളെ ബന്ധിപ്പിച്ചു കൊണ്ട് 9 ജില്ലകളിലായി 625 കി.മീറ്റർ നീളത്തിൽ, 14 മീറ്റർ വീതിയിൽ തീരദേശ ഹൈവേ വികസിപ്പിക്കുന്നതിന് സംസ്ഥാന സർക്കാർ ഉദ്ദേശിക്കുന്നു. പദ്ധതി തിരുവനന്തപുരത്ത് പൊഴിയൂരിൽ നിന്ന് ആരംഭിച്ച് കാസർകോട് കുഞ്ഞാത്തൂരിൽ അവസാനിക്കുന്നു. തിരുവനന്തപുരം, കൊല്ലം, ആലപ്പുഴ, എറണാകുളം, തൃശൂർ, മലപ്പുറം, കോഴിക്കോട്, കണ്ണൂർ, കാസർകോട് എന്നീ ജില്ലകളിലൂടെയാണ് ഹൈവേ കടന്നു പോകുന്നത്. 9 ജില്ലകളിലെ 200 പഞ്ചായത്തുകളിലൂടെയും 11 നഗരസഭകളിലൂടെയും 4 കോർപ്പറേഷനുകളിലൂടെയുമാണ് ഹൈവേ കടന്നുപോകുന്നത്.

ഇന്ത്യയിലെ ഏറ്റവും മികച്ച വിനോദസഞ്ചാര കേന്ദ്രങ്ങളിലൊന്നായ കേരളം തീരപ്രദേശങ്ങൾ, ബീച്ചുകൾ, കായലുകൾ എന്നിവയാൽ സമ്പന്നമായതിനാൽ സ്വദേശികളും വിദേശികളുമായ വിനോദസഞ്ചാരികൾക്ക് വൈവിധ്യമാർന്ന അനുഭവങ്ങൾ നൽകുന്നു. ആയതിനാൽ പാതയോരങ്ങളിൽ വിനോദസഞ്ചാര സൗകര്യങ്ങളും 625 കി.മീറ്റർ സൈക്കിളിങ്ങ് റൂട്ടും കൂടി ഉൾപ്പെടുത്തിക്കൊണ്ട് നടപ്പിലാക്കുവാൻ ഉദ്ദേശിക്കുന്ന തീരദേശ ഹൈവേ പദ്ധതിയിലൂടെ കേരളത്തിൽ വിനോദസഞ്ചാര സാധ്യതകൾ വളരെയധികം മെച്ചപ്പെടുകയും തന്മൂലം തൊഴിൽ സാധ്യതകൾ വർദ്ധിക്കുകയും ചെയ്യും. തീരദേശമുള്ള എല്ലാ

പാതകളെയും ബന്ധിപ്പിച്ചുകൊണ്ടും പ്രധാന തുറമുഖങ്ങളെ ബന്ധിപ്പിച്ചുകൊണ്ടുമാണ് പദ്ധതി നടപ്പിലാക്കുന്നത് എന്നതിനാൽ തീരദേശത്തിന്റെ വാണിജ്യ പ്രവർത്തനങ്ങളെ പ്രത്യേകമായി മത്സ്യബന്ധനം, കൃഷി, ടൂറിസം എന്നിവയെ പദ്ധതി അഭിവൃദ്ധിപ്പെടുത്തും എന്ന് പ്രതീക്ഷിക്കുന്നു.

ആലപ്പുഴ ജില്ലയിൽ വലിയഴീക്കൽ മുതൽ സൗത്ത് ചെല്ലാനം വരെയുള്ള തീരദേശ പാതയിലെ, ആലപ്പുഴ എസ്.എച്ച്.കോസിങ്ങ് മുതൽ സൗത്ത് ചെല്ലാനം വരെയുള്ള 33 കിലോമീറ്റർ സ്ത്രെച്ചിലെ, വികസന ജംഗ്ഷൻ മുതൽ സൗത്ത് ചെല്ലാനം വരെയുള്ള 31.42 കിലോമീറ്റർ ദൂരത്തിൽ തീരദേശഹൈവേ വികസിപ്പിക്കുന്നതിനു വേണ്ടി 8 വില്ലേജുകളിൽ നിന്നായി ഏകദേശം 29.76 ഹെക്ടർ ഭൂമി ഏറ്റെടുക്കൽ പദ്ധതിയുടെ സാമൂഹ്യ പ്രത്യാഘാത വിലയിരുത്തൽ പഠന രേഖയാണ് ഇത്.

1.2. പദ്ധതി പ്രദേശം

കുത്തിയതോട്, തുറവൂർ സൗത്ത്, മാരാരിക്കുളം നോർത്ത്, പട്ടണക്കാട്, കടക്കരപ്പള്ളി, ആര്യട്, ചേർത്തല സൗത്ത്, മാരാരിക്കുളം സൗത്ത് ഗ്രാമപഞ്ചായത്തുകളിലെ വിവിധ വാർഡുകളിൽ ഉൾപ്പെടുന്ന പ്രദേശങ്ങളാണ് ഏറ്റെടുക്കലിനായ് അടയാളപ്പെടുത്തിയിരിക്കുന്നത്. പദ്ധതിക്ക് വേണ്ടി അതിർത്തി കല്ലുകൾ സ്ഥാപിച്ചിട്ടുള്ള വിവിധ ഗ്രാമപഞ്ചായത്തുകളുടെയും വാർഡുകളുടെയും വിവരങ്ങൾ ചിത്രം 1.2.1 ൽ നൽകിയിരിക്കുന്നു.

ചിത്രം 1.2.1: പദ്ധതി പ്രദേശങ്ങൾ ഉൾപ്പെടുന്ന ഗ്രാമപഞ്ചായത്തുകളും വാർഡുകളും

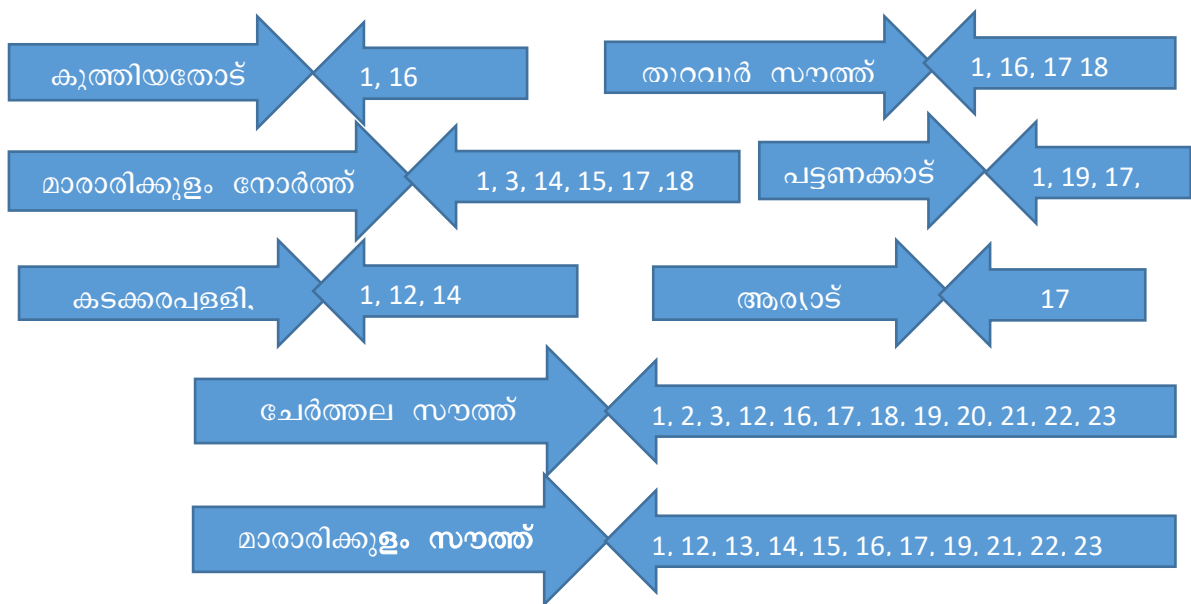

തീരദേശത്തോട് ചേർന്ന് കിടക്കുന്ന ജനവാസസ്ഥലങ്ങളാണ് ഏറ്റെടുക്കലിനായ് അടയാളപ്പെടുത്തിയിരിക്കുന്നത്. പദ്ധതിപ്രദേശത്തെ വീടുകൾ ഏറ്റെടുക്കലിൽ ഉൾപ്പെട്ട് വരുന്നുണ്ട്. കൂടാതെ കച്ചവടം ഉൾപ്പെടെ വിവിധ ഉപജീവന പ്രവർത്തനങ്ങൾ നടക്കുന്ന കെട്ടിടങ്ങളും പദ്ധതി പ്രദേശത്തുണ്ട്.

1.3. ഏറ്റെടുക്കപ്പെടുന്ന ഭൂമിയുടെ വിസ്താരവും സ്വഭാവവും

ആലപ്പുഴ ജില്ലയിൽ വികസന ജംഗ്ഷൻ മുതൽ സൗത്ത് ചെല്ലാനം വരെയുള്ള 31.42 കിലോമീറ്റർ ദൂരത്തിൽ തീരദേശ ഹൈവെ വികസിപ്പിക്കുന്നതിനു വേണ്ടി ചേർത്തല, അമ്പലപ്പുഴ താലൂക്കുകളിൽ ഉൾപ്പെട്ട പാതിരപ്പള്ളി, കലവൂർ, മാരാരിക്കുളം നോർത്ത്, അർത്തുകൽ, കടക്കരപ്പള്ളി, പട്ടണക്കാട്, തുറവൂർ സൗത്ത്, കുത്തിയതോട് വില്ലേജുകളിലെ വിവിധ സർവ്വെ നമ്പറുകളിൽ നിന്ന് ഏകദേശം 29.76 ഹെക്ടർ ഭൂമി ആവശ്യമുണ്ടെന്നോ ആവശ്യമുണ്ടാകാനിടയുണ്ടെന്നോ കേരള സർക്കാരിന് ബോധ്യപ്പെടുന്നതുകൊണ്ട് ടി ഭൂമി RFCTLARR നിയമം 2013 പ്രകാരം ഏറ്റെടുക്കുന്നത് സംബന്ധിച്ച് ഒരു സാമൂഹ്യ പ്രത്യാഘാത വിലയിരുത്തൽ പഠനം നടത്തുന്നതിന് തീരുമാനിച്ചതായി അറിയിച്ചുകൊണ്ട് കേരള സർക്കാർ റവന്യൂ (ബി) വകുപ്പിന്റെ 2024 ജൂലൈ 31 തീയതിയിലെ വിജ്ഞാപനം നമ്പർ G.O(P)No.165/2024/RD, 2024 ആഗസ്റ്റ് 2 തീയതിയിലെ 2525 നമ്പർ കേരള ഗസറ്റിൽ (അസാധാരണം) പ്രസിദ്ധപ്പെടുത്തിയിട്ടുണ്ട്. പ്രസ്തുത വിജ്ഞാപനം അനുസരിച്ച് പദ്ധതിക്ക് വേണ്ടി ഏറ്റെടുക്കുവാൻ ഉദ്ദേശിക്കുന്ന സ്ഥല വിവരങ്ങൾ പട്ടിക 1.3.1.ൽ നൽകിയിരിക്കുന്നു.

പട്ടിക 1.3.1.: ഏറ്റെടുക്കപ്പെടുന്ന ഭൂമിയുടെ വിവരങ്ങൾ

ജില്ല : ആലപ്പുഴ

ഏറ്റെടുക്കപ്പെടുന്ന സ്ഥലത്തിന്റെ ഏകദേശ വിസ്തീർണ്ണം: 29.76 ഹെക്ടർ

താലൂക്ക്	വില്ലേജ്	ബ്ലോക്ക് നമ്പർ	സർവ്വെ നമ്പർ
അമ്പലപ്പുഴ	പാതിരപ്പള്ളി	2	58, 59, 60, 61, 62, 63, 64, 66, 67, 68, 69, 70, 89, 93, 94, 95, 9, 107, 108, 109, 110, 111, 112, 120, 121, 122, 123, 124, 131, 132, 133, 134, 135, 141, 142, 14, 144, 149, 150, 151, 152, 157, 158, 159, 160, 441, 445, 446, 450, 451, 580, 581, 582, 583, 588, 589, 606, 607, 610, 612, 613, 702, 703, 714, 716, 717, 718, 719,
		7	14, 15, 16, 17, 18, 19, 20, 21, 22, 23, 24, 25, 29, 30

	കലവൂർ	1	36, 38, 39, 47, 48, 49, 50, 51, 59, 60, 61, 62, 68, 69, 70, 71, 72, 77, 78, 79, 80, 81, 87, 88, 89, 90, 91, 92, 93, 102, 103, 104, 105, 106, 112, 113, 114, 115, 116, 117, 118, 129, 130, 131, 136, 137, 165, 166, 167, 168, 174, 175, 176, 177, 185, 186, 187, 188, 189, 190, 191, 192, 193, 203, 204, 212, 213, 222, 223, 224, 230, 231, 232, 233, 234, 235, 310, 311, 314, 315, 316, 320, 321, 323, 324, 325, 351, 352, 357, 364, 365, 366, 373, 374, 378, 379, 420, 421, 422, 425, 426, 433, 434, 435, 436, 440
ചേർത്തല	മാരാരിക്കുളം നോർത്ത്	30	4, 5, 6, 13, 14, 15, 16, 28, 29, 30, 31, 32, 33, 40, 41, 55, 56, 57, 196, 197, 198, 199, 200, 202, 220, 223, 224, 225, 245, 246, 247, 249, 250, 253, 254, 256, 267, 268, 269, 281, 282, 283, 284, 285, 297, 299, 308, 309, 319, 320, 321, 328, 329, 330, 336, 337, 338, 339, 577, 580, 581, 583, 584, 616, 617, 618, 621, 622, 631, 632, 638, 639, 648, 655, 656, 657, 658, 659, 669, 670, 671, 672, 686, 687, 688, 689
	അർത്തുകൽ	29	10, 11, 12, 13, 17, 18, 19, 20, 22, 23, 52, 53, 55, 57, 58, 65, 67, 68, 71, 72, 73, 124, 125, 126, 131, 132, 133, 147, 152, 155, 158, 159, 162, 194, 195, 208, 209, 223, 224, 225, 251, 255, 259, 261, 282, 283, 284, 286, 287, 288, 296, 324, 325, 327, 329, 334, 335, 338, 339, 363, 366, 368, 369, 373, 374, 379, 380, 381, 382, 383, 384 <i>Old survey number</i> 2, 3, 4, 5, 6, 7, 8, 9, 10
	കടകരപ്പള്ളി		435, 437, 438, 439, 441, 442, 443, 444, 448, 449, 450, 451, 453, 454
	പട്ടണക്കാട്		412, 419, 420, 422, 423, 424, 426, 427, 428, 430, 431, 432, 433, 434, 443
	തൂറവൂർ സൗത്ത്		168, 274, 275, 276, 277, 278, 279, 280, 281, 289, 290
	കുത്തിയതോട്		1, 2, 3, 4, 5, 6, 7, 358

1.4. പരിഗണിക്കപ്പെട്ട ഇതര മാർഗങ്ങൾ

ആലപ്പുഴ വികസന ജംഗ്ഷൻ മുതൽ സൗത്ത് ചെല്ലാനം വരെ നിലവിലുള്ള നിർദ്ദിഷ്ട സംസ്ഥാന പാതയോട് ചേർന്നാണ് തീരദേശ ഹൈവേ വികസിപ്പിക്കുവാൻ ഉദ്ദേശിക്കുന്നത്. പദ്ധതിക്ക് വേണ്ടി മറ്റ് മാർഗങ്ങൾ പരിഗണിച്ചിട്ടില്ല.

1.5. സാമൂഹ്യ പ്രത്യാഘാതങ്ങൾ

അടിസ്ഥാന സൗകര്യങ്ങൾ മെച്ചപ്പെടുത്തുന്നതിലൂടെ, വിനോദ സഞ്ചാര സാധ്യതകൾ വികസിപ്പിച്ച് പ്രദേശത്തിനും, സംസ്ഥാനത്തിനും സാമ്പത്തിക നേട്ടം പ്രദാനം ചെയ്യുന്നതിന് നിർദ്ദിഷ്ട പദ്ധതി പ്രയോജനകരമാകും. എന്നിരുന്നാലും പദ്ധതിക്ക് വേണ്ടി ഭൂമി ഏറ്റെടുക്കുമ്പോൾ ഭൂവുടമകൾക്കും പദ്ധതിപ്രദേശവുമായി ബന്ധപ്പെട്ട് ജീവിക്കുന്നവർക്കും വിവിധങ്ങളായ നഷ്ടങ്ങൾ ഉണ്ടാകുവാനിടയുണ്ട്.

പഠനസംഘം പദ്ധതിപ്രദേശത്ത് നടത്തിയ സാമൂഹ്യ സാമ്പത്തിക സർവ്വേയിലൂടെ പദ്ധതിബാധിത ഭൂമിയുടെ 2427 ഉടമകളെയാണ് കണ്ടെത്തിയത്. സാമൂഹ്യ സാമ്പത്തിക സർവ്വേയിൽ വിവരദാതാക്കൾ നൽകിയ വിവരമനുസരിച്ചും, പദ്ധതി പ്രദേശം സന്ദർശിച്ച് നിരീക്ഷിച്ചതിന്റെ അടിസ്ഥാനത്തിലും, ഭൂമി ഏറ്റെടുക്കലുമായി ബന്ധപ്പെട്ടും, പദ്ധതിയുടെ വിവിധ ഘട്ടങ്ങളിലും ഭൂവുടമകൾക്കും പൊതുസമൂഹത്തിനും ഉണ്ടാകുവാനിടയുണ്ടെന്ന് പഠന സംഘം മനസ്സിലാക്കിയ പ്രത്യാഘാതങ്ങൾ പട്ടിക 1.5.1. ൽ വിലയിരുത്തുന്നു.

പട്ടിക 1.5.1. ഭൂമി ഏറ്റെടുക്കുമ്പോൾ ഉണ്ടാകുവാനിടയുള്ള പ്രത്യാഘാതങ്ങൾ

ക്രമനമ്പർ	പ്രത്യാഘാതം	ഏകദേശ എണ്ണം	വിശദീകരണം
1	കൈവശഭൂമി നഷ്ടമാകുന്നു	2427	പാതിരപ്പള്ളി വില്ലേജ് : 280 കലവൂർ വില്ലേജ് : 353 മാരാരിക്കുളം നോർത്ത് വില്ലേജ് : 278 അർത്തുകൽ വില്ലേജ് : 363 കടക്കരപ്പള്ളി വില്ലേജ് : 360 പട്ടണക്കാട് വില്ലേജ് : 407 തുറവൂർ സൗത്ത് വില്ലേജ് : 208 കുത്തിയതോട് വില്ലേജ് : 177
2	വീടുകൾ പദ്ധതി ബാധിതമാകൽ	221	പൂർണ്ണം (55), ഭാഗികം (99), ചെറിയതോതിൽ (67)
3	കുടുംബങ്ങളുടെ കുടിയൊഴിയൽ	130	പദ്ധതി പ്രദേശത്ത് നിന്ന് വീട് പൂർണ്ണമായി പൊളിക്കേണ്ടി വരുന്ന കുടുംബങ്ങളും, ഭാഗികമായി പദ്ധതി ബാധിതമാകുന്ന വീടുകൾ പുനർ നിർമ്മിക്കാൻ സാധ്യമല്ലാത്തതിനാലുള്ള കുടുംബങ്ങളും.
3	കടകൾ ഉൾപ്പെടെയുള്ള കെട്ടിടങ്ങൾ പദ്ധതി ബാധിതമാകൽ	492	പൂർണ്ണം (209), ഭാഗികം (166), ചെറിയതോതിൽ (117)

4	ഉപജീവനമാർഗം നഷ്ടമാകൽ	669 കുടുംബങ്ങൾ	ഉടമകൾ :529 വാടകക്കാർ : 73 തൊഴിലാളികൾ : 67
5.	അടിസ്ഥാന സൗകര്യങ്ങൾ ഉൾപ്പെടെയുള്ള നിർമ്മിതികൾ നഷ്ടമാകൽ		ചുറ്റുമതിൽ, ഗേറ്റ്, സെപ്റ്റിക് ടാങ്ക്, കിണർ/ കുഴൽകിണർ, തൊഴുത്ത്, ഷെഡ്, കാർ ഷെഡ്, മഴവെള്ള സംഭരണി, വിറക് പുര മുതലായവ
7	പൊതുമേഖല സ്ഥാപനങ്ങളുടെ വസ്തുവകകൾ പദ്ധതിബാധിതമാകൽ	11	ഗ്രാമപഞ്ചായത്തുകളുടെയും സഹകരണ സംഘങ്ങളുടെയും വസ്തുവകകൾ
8	ആദ്ധ്യാത്മിക സ്ഥാപനങ്ങളുടെ വസ്തുവകകൾ പദ്ധതിബാധിതമാകൽ	46	പദ്ധതിപ്രദേശത്തുള്ള വിവിധ മതസ്ഥാപനങ്ങളുടെ വസ്തുവകകൾ (പള്ളി, ക്ഷേത്രം, സെമിത്തേരി, കുരിശടി എന്നിവ ഉൾപ്പെടെയുള്ള വസ്തുവകകൾ)
9	വിദ്യാഭ്യാസസ്ഥാപനങ്ങൾ പദ്ധതിബാധിതമാകൽ	9	പദ്ധതിപ്രദേശത്തുള്ള 9 സ്കൂളുകളുടെ വസ്തുവകകൾ (ക്ലാസ് മുറികൾ ഉൾപ്പെടെ നഷ്ടമാകുന്നു)
10	രാഷ്ട്രീയ സംഘടനകളുടെ വസ്തുവകകൾ പദ്ധതിബാധിതമാകൽ	2	സി.ഐ.ടി.യു.ഓഫീസ്, കടക്കരപ്പള്ളി, സി.പി.എം.ഓഫീസ് പട്ടണക്കാട്
9	പുനരുപയോഗത്തിന് അപര്യാപ്തമായ തുണ്ടു ഭൂമി അവശേഷിക്കൽ		ഏറ്റെടുക്കലിനുശേഷം അവശേഷിക്കുന്ന ഭൂമി നിർമ്മാണത്തിന് അനുയോജ്യമല്ലാതാകുന്നു
10	പരിസര മലിനീകരണം		പദ്ധതിനിർമ്മാണവുമായി ബന്ധപ്പെട്ട് ഉണ്ടാകാനിടയുള്ള മാലിന്യങ്ങൾ യഥാസമയം, ശാസ്ത്രീയമായി നിർമ്മാർജ്ജനം ചെയ്യാതിരുന്നാൽ പരിസരമലിനീകരണത്തിന് കാരണമാകും.

1.5 a. കൈവശഭൂമി നഷ്ടമാകൽ

ആലപ്പുഴ ജില്ലയിൽ വികസന ജംഗ്ഷൻ മുതൽ സൗത്ത് ചെല്ലാനം വരെ തീരദേശ റോഡ് നിർമ്മാണ പദ്ധതിക്ക് വേണ്ടി കൈവശഭൂമി നഷ്ടമാകുന്ന 2427 ഉടമകളെയാണ് സാമൂഹ്യ പ്രത്യാഘാത വിലയിരുത്തൽ പഠന യൂണിറ്റ് കണ്ടെത്തിയത്. പഠനസംഘം പദ്ധതിപ്രദേശത്ത് നടത്തിയ സർവ്വെയിലൂടെ കണ്ടെത്തിയ 2427 ഉടമകളിൽ നിന്ന് ലഭിച്ച വിവരം അനുസരിച്ച് 2238 എണ്ണം വ്യക്തിഗത ഉടമസ്ഥതയിലും, 111 എണ്ണം വ്യക്തികളുടെ കൂട്ടുടമസ്ഥതയിലും, 77 എണ്ണം സ്ഥാപനങ്ങളുടെ/സംഘടനകളുടെ ഉടമസ്ഥതയിലുള്ള

തുമാണ്. പ്രസ്തുത ഉടമകളുടെ പേര് വിവരങ്ങൾ ടി റിപ്പോർട്ടിൽ അനുബന്ധം 1 ആയി രേഖപ്പെടുത്തിയിട്ടുണ്ട്.

1.5 b പദ്ധതി ബാധിതമാകുന്ന വീടുകൾ

പദ്ധതി പ്രദേശങ്ങൾ ജനവാസസ്ഥലങ്ങളായതിനാൽ നിലവിലെ രൂപരേഖ പ്രകാരം ഏകദേശം 221 വീടുകൾ വിവിധ വിധത്തിൽ പദ്ധതി ബാധിതമാകുന്നുണ്ട്. വീടുകൾ പദ്ധതിബാധിതമാകുന്നതിന്റെ വില്ലേജ് തിരിച്ചുള്ള വിവരണം പട്ടിക 1.5.2.ൽ നൽകിയിരിക്കുന്നു.

പട്ടിക 1.5.2.: പദ്ധതിബാധിതമാകുന്ന വീടുകളുടെ ഏകദേശ എണ്ണം (വില്ലേജ് തിരിച്ച്)

വില്ലേജ്	ആഘാതത്തിന്റെ അളവ്			ആകെ വീടുകൾ
	പൂർണ്ണം	ഭാഗികം	ചെറിയ തോതിൽ	
കുത്തിയതോട്	11	18	13	42
തൂറവൂർ സൗത്ത്	10	13	3	26
പട്ടണക്കാട്	10	28	23	61
കടക്കരപ്പള്ളി	9	20	6	35
അർത്തുകൽ	3	7	9	19
മാരാരിക്കുളം നോർത്ത്	1	1	7	9
കലവൂർ	8	6	3	17
പാതിരപ്പള്ളി	3	6	3	12
ആകെ വീടുകൾ	55	99	67	221

പട്ടിക 1.5.2.ൽ നൽകിയിരിക്കുന്ന വീടുകളിൽ പൂർണ്ണമായോ ഭാഗികമായോ പദ്ധതി ബാധിതമാകുന്നതും, പുനർനിർമ്മാണത്തിന് പദ്ധതി പ്രദേശത്ത് ഭൂമി അവശേഷിക്കാത്തതുമായ കുടുംബങ്ങളെ കുടി ഒഴിപ്പിക്കേണ്ടതായി വന്നേക്കാം. പദ്ധതിബാധിത കുടുംബങ്ങളിൽ ഭൂരിഭാഗവും മത്സ്യതൊഴിലാളികളോ മത്സ്യബന്ധന മേഖലയിൽ പ്രവർത്തിക്കുന്നവരോ ആണെന്നതിനാൽ പ്രദേശത്ത് നിന്ന് കുടിയൊഴിയേണ്ടി വരുന്നത് കുടുംബങ്ങളുടെ ഉപജീവനമാർഗത്തെ സാരമായി ബാധിക്കും. എന്നത് പദ്ധതിയുടെ ഒരു വലിയ പ്രത്യാഘാതമായി കാണാവുന്നതാണ്. കൂടാതെ വളരെ വർഷങ്ങളായി പദ്ധതി പ്രദേശത്ത് താമസിക്കുന്ന കുടുംബങ്ങൾക്ക് അവിടെ നിന്നും മാറിപോകേണ്ടി വരുന്നതിനോട് മാനസികമായും സാഹചര്യപരമായും പൊരുത്തപ്പെടേണ്ടതുണ്ട്. ഏറ്റെടുക്കലിനായി സർവ്വകലാശാലകൾ സ്ഥാപിച്ചിരിക്കുന്നത് പ്രകാരം കുടുതലായും നിലവിലുള്ള റോഡിനും കടലിനും

ഇടയിലുള്ള സ്ഥലമാണ് ഏറ്റെടുക്കലിൽ ഉൾപ്പെട്ട് വരുന്നത്. ഒരുഭാഗത്ത് നിന്ന് കൂടുതലായി ഏറ്റെടുക്കുന്നതിനെക്കുറിച്ച് സർവ്വെയിൽ പങ്കെടുത്ത കുടുംബങ്ങളിൽ പലരും എതിർപ്പ് പ്രകടിപ്പിച്ചിട്ടുണ്ട്. പദ്ധതിപ്രദേശങ്ങൾ തീരദേശനിയന്ത്രണ മേഖലയായതിനാൽ പദ്ധതി പ്രദേശത്ത് ഏറ്റെടുക്കലിനു ശേഷം അവശേഷിക്കുന്ന സ്ഥലത്ത് വീട് പുനർനിർമ്മിക്കുവാൻ നിയമാനുസൃതമായി സാധ്യമാകുമോ എന്ന് കുടുംബങ്ങൾക്ക് ആശങ്കയുണ്ട്. കൂടാതെ വീടിനോട് തൊട്ടുചേർന്ന് റോഡിന്റെ അലൈന്മെന്റ് വരുന്ന സാഹചര്യത്തിൽ, വീട് പുറകിലേക്ക് ഇറക്കി നിർമ്മിക്കുവാൻ മതിയായ സ്ഥലം അവശേഷിക്കാതെയോ, നിയമാനുസൃതമായി പുനർനിർമ്മാണം സാധ്യമാകാതെയോ വരുന്ന സാഹചര്യത്തിൽ പ്രസ്തുത കുടുംബങ്ങളും പ്രദേശത്ത് നിന്ന് കുടി ഒഴിയേണ്ടതായ് വന്നേക്കാം എന്നതും വലിയ ഒരു ആശങ്കയായ് പബ്ലിക് ഹിയറിങ്ങുകളിൽ പദ്ധതി ബാധിതരും ജനപ്രതിനിധികളും പങ്ക് വെച്ചിരുന്നു.

1.5 C. കടകൾ ഉൾപ്പെടെയുള്ള കെട്ടിടങ്ങൾ പദ്ധതിബാധിതമാകൽ

വിവിധ ഉപജീവനപ്രവർത്തനങ്ങൾ നടക്കുന്നതും അല്ലാത്തതുമായ ഏകദേശം 398 കെട്ടിടങ്ങൾ വിവിധ വിധത്തിൽ പ്രത്യഘാത ബാധിതമാകുന്നുണ്ട്. ഭൂമി ഏറ്റെടുക്കുന്നതിനുള്ള അടയാളപ്പെടുത്തൽ പ്രകാരം പ്രസ്തുത കെട്ടിടങ്ങൾക്ക് ഉണ്ടാകുവാനിടയുള്ള പ്രത്യഘാതത്തിന്റെ അളവ് ചിത്രം 1.5.2.ൽ നൽകിയിരിക്കുന്നു.

ചിത്രം 1.5.2 : കെട്ടിടങ്ങൾക്കുണ്ടാകുവാനിടയുള്ള പ്രത്യഘാതത്തിന്റെ അളവ്

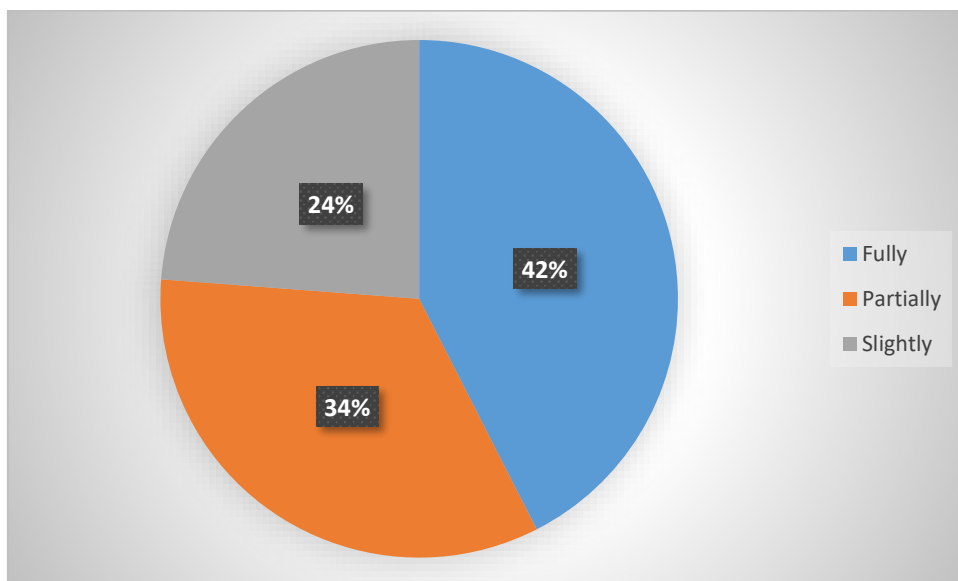

പദ്ധതിബാധിതമാകുന്ന 398 കെട്ടിടങ്ങളിൽ 42% കെട്ടിടങ്ങൾ പൂർണ്ണമായും, 34% കെട്ടിടങ്ങൾ ഭാഗികമായും 24% കെട്ടിടങ്ങൾ ചെറിയ തോതിലും പദ്ധതിബാധിതമാകുന്നു.

1.5 d. ഉപജീവനമാർഗം നഷ്ടമാകൽ

പദ്ധതിബാധിത കുടുംബങ്ങളിൽ ഭൂരിഭാഗവും മത്സ്യതൊഴിലാളികളോ മത്സ്യബന്ധന മേഖലയിൽ പ്രവർത്തിക്കുന്നവരോ ആണെന്നതിനാൽ പ്രദേശത്ത് നിന്ന് കുടിയൊഴിയേണ്ടി വരുന്ന കുടുംബങ്ങൾക്കും പദ്ധതിബാധിതമാകുന്ന കെട്ടിടങ്ങളിൽ വിവിധ ഉപജീവന പ്രവർത്തനങ്ങൾ നടത്തുന്നവർക്കും ഉപജീവനമാർഗങ്ങൾ നഷ്ടമാകുവാൻ സാധ്യതയുണ്ട്. പദ്ധതി പ്രദേശത്തെ ഏകദേശം 669 കുടുംബങ്ങൾക്ക് ഉപജീവനമാർഗം നഷ്ടമാകുമെന്ന് പഠനസംഘം നടത്തിയ വിവരശേഖരണത്തിൽ നിന്ന് മനസിലാകുന്നു. ഇവരിൽ 529 പേർ ഭൂവുടമകളും, 73 വ്യക്തികൾ മൂന്ന് വർഷത്തിലധികമായി പദ്ധതിബാധിതമാകുന്ന കെട്ടിടങ്ങളിലെ വാടകക്കാരും, 67 വ്യക്തികൾ പ്രസ്തുത കെട്ടിടങ്ങളിൽ 3 വർഷത്തിലധികമായ തൊഴിലാളികളുമാണ്. പദ്ധതി ബാധിതമായേക്കാവുന്ന കെട്ടിടങ്ങളിൽ 3 വർഷത്തിലധികമായി പ്രവർത്തിക്കുന്ന, ഉപജീവനമാർഗം നഷ്ടമാകുന്ന വാടകക്കാരുടെയും തൊഴിലാളികളുടെയും വിവരങ്ങൾ അനുബന്ധം 2 ആയി നൽകിയിരിക്കുന്നു.

1.5 c. വിവിധ സ്ഥാപനങ്ങളുടെ വസ്തുവകകൾ പദ്ധതിബാധിതമാകൽ

അമ്പലം, കുരിശടി, സെമിത്തേരി തുടങ്ങിയവ ഉൾപ്പെടുന്ന സാമൂഹ്യ-സാംസ്കാരിക-മത സ്ഥാപനങ്ങളുടെ വസ്തുവകകളും, ക്ലാസ് മുറികൾ ഉൾപ്പെടെ വിവിധ സ്കൂളുകളുടെ വസ്തുവകകളും ഏറ്റെടുക്കലിൽ ഉൾപ്പെട്ട് വരുന്നതായി മനസിലാക്കുന്നു. പ്രസ്തുത സ്ഥാപനങ്ങളുടെ എണ്ണം പട്ടിക 1.5.1.ൽ നൽകിയിട്ടുണ്ട്.

പദ്ധതി പ്രദേശത്ത് താമസിക്കുന്ന കുടുംബങ്ങളുടെ സെപ്റ്റിക് ടാങ്ക്, കിണർ, ശുദ്ധജല വിതരണ പൈപ്പ് തുടങ്ങിയ അടിസ്ഥാന സൗകര്യങ്ങൾ നഷ്ടമാകൽ, പ്രസ്തുത അടിസ്ഥാന സൗകര്യങ്ങൾ പുനർ നിർമ്മിക്കുന്നതിനുള്ള സ്മലപരിമിതി, കെട്ടിടങ്ങളുടെ പാർക്കിങ്ങ് സൗകര്യം നഷ്ടമാകൽ, ഏറ്റെടുക്കലിനു ശേഷം പുനരുപയോഗത്തിന് അപര്യാപ്തമായ തുണ്ടുഭൂമി അവശേഷിക്കൽ തുടങ്ങിയവയും പദ്ധതിയുടെ മറ്റ് പ്രത്യാഘാതങ്ങളാണ്.

ഭൂമി ഏറ്റെടുക്കലുമായി ബന്ധപ്പെട്ട് ഉണ്ടാകുവാനിടയുള്ള മേൽ വിവരിച്ച പ്രത്യാഘാതങ്ങൾ കൂടാതെ പദ്ധതിപ്രദേശങ്ങളുടെ അടിയന്തിര പ്രാധാന്യം അർഹിക്കുന്ന മറ്റ് വിഷയങ്ങളെക്കുറിച്ചും സാമൂഹ്യപ്രത്യാഘാത വിലയിരുത്തൽ പഠനത്തിന്റെ ഭാഗമായി നടത്തിയ പബ്ലിക് ഹിയറിങ്ങുകളിൽ ചർച്ച ചെയ്യപ്പെട്ടിരുന്നു. തീരപ്രദേശങ്ങളിലെ വേലിയേറ്റം തടയുന്നതിന് ട്രൈപോർട്ട് ഉപയോഗിച്ചുള്ള കടൽ ഭിത്തിയുടെ നിർമ്മാണം തീരദേശ ഹൈവെ പദ്ധതിയുടെ നിർമ്മാണത്തിനു മുൻപേ നടപ്പിലാക്കണമെന്നത് പബ്ലിക് ഹിയറിങ്ങുകളിൽ ജനപ്രതിനിധികൾ ഉൾപ്പെടെ ആവശ്യപ്പെട്ടിരുന്നു. കൂടാതെ പദ്ധതി നിർമ്മാണവും, നിർവ്വഹണവും പ്രത്യേകിച്ച് കാനകളുടെ നിർമ്മാണം പ്രദേശത്ത് വെള്ളക്കെട്ട് ഉണ്ടാകാത്ത വിധത്തിൽ നിർവ്വഹിക്കണമെന്നതും പ്രദേശവാസികൾ ഉന്നയിച്ചമറ്റൊരു ആവശ്യമാണ്.

1.6. ലഘൂകരണ നടപടികൾ

ആലപ്പുഴ ജില്ലയിൽ വികസന ജംഗ്ഷൻ മുതൽ സൗത്ത് ചെല്ലാനം വരെ തീരദേശറോഡ് നിർമ്മാണത്തിനായി പാതിരപ്പള്ളി, കലവൂർ, മാരാരിക്കുളം നോർത്ത്, അർത്തുങ്കൽ, കടക്കരപ്പള്ളി, പട്ടണക്കാട്, തുറവൂർ സൗത്ത്, കുത്തിയതോട് വില്ലേജുകളിൽ നിന്ന് ഭൂമി ഏറ്റെടുക്കുമ്പോൾ ഉണ്ടാകുവാനിടയുള്ള മേൽവിവരിച്ച പ്രത്യാഘാതങ്ങൾ ലഘൂകരിക്കുന്നതിന് ഭൂമി ഏറ്റെടുക്കലിൽ ന്യായമായ നഷ്ടപരിഹാരത്തിനും സുതാര്യതയ്ക്കും പുനരധിവാസത്തിനും പുനഃസ്ഥാപനത്തിനുമുള്ള അവകാശ നിയമം 2013, കേരള ഭൂമി ഏറ്റെടുക്കലിൽ ന്യായമായ നഷ്ടപരിഹാരത്തിനും സുതാര്യതയ്ക്കും പുനരധിവാസത്തിനും പുനഃസ്ഥാപനത്തിനുമുള്ള അവകാശ ചട്ടം 2015 എന്നിവയുടെ വെളിച്ചത്തിൽ കേരള സംസ്ഥാന സർക്കാർ റവന്യൂ(ബി) വകുപ്പ് വിവിധ കാലഘട്ടങ്ങളിൽ പുറപ്പെടുവിച്ചിട്ടുള്ള താഴെ പറയുന്ന നയങ്ങൾ പ്രകാരം നഷ്ടപരിഹാരവും, പുനരധിവാസപുനഃസ്ഥാപന പാക്കേജും നൽകേണ്ടതാണ്.

- 23.09.2015 തീയതിയിലെ G.O(MS)No. 485/2015/RD പ്രകാരം നഷ്ടമാകുന്ന ഭൂമിക്കും അതിലെ ചമയങ്ങൾക്കും ആസ്തികൾക്കും നഷ്ടപരിഹാരം നൽകുക
- 29/12/2017 തീയതിയിലെ G.O(MS) No.448/2017/RD പ്രകാരവും തീരദേശഹൈവെ പദ്ധതിക്ക് വേണ്ടി പ്രത്യേകമായി പുറപ്പെടുവിച്ചിട്ടുള്ള 10/3/2023 തീയതിയിലെ G.O(MS) No.50/2023/RD പകാരവും ഭൂവുടമകൾക്കും, പദ്ധതി പ്രദേശത്തെയോ

പദ്ധതിബാധിത മാകുന്ന സ്ഥാപനങ്ങളെയോ 3 വർഷമോ അതിൽ കൂടുതലോ കാലയളവുകളായി ഉപജീവത്തിനായി ആശ്രയിച്ചുകൊണ്ടിരിക്കുന്ന ഭൂവുടമകളെല്ലാത്ത വ്യക്തികൾക്കും പുനരധിവാസ-പുനസ്ഥാപന പാക്കേജ് നൽകുക

ഭൂവുടമകൾക്കും മറ്റ് പദ്ധതിബാധിതർക്കും നിയമാനുസൃതമായ നഷ്ടപരിഹാരവും പുനരധിവാസ-പുനസ്ഥാപന പാക്കേജും നൽകുന്നതോടൊപ്പം പദ്ധതി നിർമ്മാണം, നിർവ്വഹണം, ഭൂമി ഏറ്റെടുക്കൽ എന്നിവ മൂലം ഉണ്ടാകുവാനിടയുള്ള വിവിധങ്ങളായ പ്രത്യാഘാതങ്ങളുടെ ലഘൂകരണത്തിനായി താഴെ പറയുന്ന നടപടികൾ കൂടി ശുപാർശ ചെയ്യുന്നു

- പദ്ധതിക്ക് വേണ്ടി കൂടി ഒഴിയേണ്ടി വരുന്ന കുടുംബങ്ങൾക്ക് സുരക്ഷിതവും സുഗമമവുമായ താമസം ഉറപ്പ് വരുത്തിക്കൊണ്ട്, നിലവിലെ സൗകര്യങ്ങളിൽ കുറവ് വരാത്തവിധം, നിയമാനുസൃതമായ പുനരധിവാസ-പുനസ്ഥാപന നടപടികൾ സമയാധിഷ്ടിതമായി നടപ്പിലാക്കുക. പ്രത്യേകമായി പദ്ധതി പ്രദേശത്തെ തങ്ങളുടെ താമസത്തിനും ഉപജീവനത്തിനുമായി ആശ്രയിച്ചിരുന്ന കുടുംബങ്ങൾക്ക്, പ്രധാനമായും മത്സ്യതൊഴിലാളികൾക്ക് അവരുടെ ഉപജീവനമാർഗം നഷ്ടമാകാത്ത വിധത്തിൽ പുനരധിവാസ നടപടികൾ സ്വീകരിക്കേണ്ടതാണ്
- പദ്ധതി മൂലം കിടപ്പാടവും ഉപജീവനമാർഗവും ഒരുമിച്ച് നഷ്ടമാകുന്ന കുടുംബങ്ങൾക്ക് പ്രത്യേക പരിഗണന നൽകി സമയാധിഷ്ടിതമായി പുനരധിവാസ-പുനസ്ഥാപന നടപടികൾ സ്വീകരിക്കേണ്ടതാണ്
- പദ്ധതി പ്രദേശത്തെ നിർമ്മിതികൾ പദ്ധതി ബാധിതമാകുന്നതിലൂടെ ഉപജീവനമാർഗം നഷ്ടമാകുന്ന ഉടമകൾക്കും, പ്രസ്തുത നിർമ്മിതികളിൽ 3 വർഷമോ അതിലധികമോ ആയി പ്രവർത്തിച്ചു കൊണ്ടിരിക്കുന്ന വാടകക്കാർക്കും തൊഴിലാളികൾക്കും സമയാധിഷ്ടിതമായി നഷ്ടപരിഹാരം നൽകിക്കൊണ്ട് അവരുടെ ഉപജീവനം നിലനിറുത്തേണ്ടതാണ്
- ഭാഗികമായി പദ്ധതിബാധിതമാകുന്ന വീടുകൾക്കും കെട്ടിടങ്ങൾക്കും ഏറ്റെടുക്കലിന്റെ ഭാഗമായി അറ്റകുറ്റപ്പണി ആവശ്യമായി വരുന്ന ഘട്ടത്തിൽ പ്രസ്തുത നിർമ്മിതികളിൽ താമസിക്കുന്നതോ, കച്ചവടം ഉൾപ്പെടെയുള്ള ഉപജീവന പ്രവർത്തനങ്ങൾ നടത്തുന്നതുമായ ഉടമകൾക്ക് ടി കാലഘട്ടത്തിലേക്കാവശ്യമായ താമസത്തിനും ഉപജീവനത്തിനും ബദൽ മാർഗങ്ങൾ നൽകി പ്രത്യാഘാതം ലഘൂകരിക്കേണ്ടതാണ്.

- ഭാഗികമായി പദ്ധതിബാധിതമാകുന്ന വീടുകളും കെട്ടിടങ്ങളും പദ്ധതിക്കായി പൊളിക്കേണ്ടിവരുമ്പോൾ ടി കെട്ടിടങ്ങളുടെ അവശേഷിക്കുന്ന ഭാഗങ്ങൾക്ക് ബല ക്ഷയം ഉണ്ടാകുന്നുണ്ടോ എന്ന് കൃത്യമായി വിലയിരുത്തി നഷ്ടപരിഹാരം തീരുമാനിക്കേണ്ടതാണ്.
- കുടുംബങ്ങളുടെ താമസത്തിനും ഉപജീവനമാർഗങ്ങളിലും ഉണ്ടാകാനിടയുള്ള പ്രത്യാഘാതങ്ങൾ കഴിയുന്നത്ര കുറയ്ക്കുന്നതിന് പദ്ധതിരൂപരേഖയിൽ മാറ്റങ്ങൾ നിർദ്ദേശിച്ചിരിക്കുന്ന ഉടമകളുടെ ജീവിതപശ്ചാത്തലം പരിഗണിച്ചുകൊണ്ട്, ആവശ്യമെങ്കിൽ ഭൂമി ഏറ്റെടുക്കലിൽ സാങ്കേതികമായി സാധ്യമായ മാറ്റങ്ങൾ അനുഭാവപൂർവ്വം പരിഗണിക്കുന്നത് അഭികാമ്യമായിരിക്കും.
- പദ്ധതിരൂപരേഖയോട് തൊട്ടുചേർന്ന് സ്ഥിതി ചെയ്യുന്ന വീടുകളിൽ സുരക്ഷിത താമസവും, പുനർനിർമ്മാണത്തിനുള്ള നിയമാനുസൃതമായ സാധ്യതയും ആശങ്കയിലാണെന്ന് പരിശോധിക്കേണ്ടതും, പ്രസ്തുത സാഹചര്യത്തിന് അനുസൃതമായ പ്രത്യാഘാത ലഘൂകരണ നടപടികൾ സ്വീകരിച്ചുകൊണ്ട് കുടുംബങ്ങളുടെ സുരക്ഷിത താമസം ഉറപ്പ് വരുത്തേണ്ടതുമാണ്.
- പദ്ധതിനിർമ്മാണ ഘട്ടത്തിൽ പദ്ധതി പ്രദേശത്തെ കെട്ടിടങ്ങളിൽ കുടുംബങ്ങൾക്ക് താമസത്തിനോ ഉപജീവന പ്രവർത്തനത്തിനോ തടസം നേരിട്ടാൽ, നിജസ്ഥിതി പരിശോധിച്ച്, ആവശ്യമെങ്കിൽ, പ്രസ്തുത കാലഘട്ടത്തിൽ ബദൽ നടപടികൾ സ്വീകരിക്കേണ്ടതാണ്.
- ക്ലാസ് മുറികൾ ഉൾപ്പെടെയുള്ള സൗകര്യങ്ങൾ ഏറ്റെടുക്കപ്പെടുന്ന സാഹചര്യത്തിൽ അധ്യയനത്തിൽ തടസം നേരിടാതിരിക്കുന്നതിനും, നിർമ്മാണഘട്ടത്തിൽ കുട്ടികളുടെ സുരക്ഷ ഉറപ്പ് വരുത്തുന്നതിനും ശ്രദ്ധിക്കേണ്ടതാണ്.
- ഏറ്റെടുക്കലിൽ ഉൾപ്പെട്ട് വരുന്ന സെമിത്തേരിയുടെ പുനസ്ഥാപന നടപടികൾ ബന്ധപ്പെട്ട ആരാധനാലയവുമായ് കൂടിയാലോചിച്ച് നിർവഹിക്കുന്നത് ഉചിതമായിരിക്കും.
- ഏറ്റെടുക്കലിൽ ഉൾപ്പെട്ട് വരുന്ന ആദ്ധ്യാത്മിക നിർമ്മിതികളുടെ പുനസ്ഥാപനം, ആചാരാനുഷ്ഠാനങ്ങൾക്ക് ഭംഗം നേരിടാത്ത വിധത്തിൽ സമയാധിഷ്ടിതമായ് ചെയ്യേണ്ടതാണ്.
- ഏറ്റെടുക്കലിനു ശേഷം അവശേഷിക്കുന്ന സ്ഥലം, നിർമ്മാണ ചട്ടങ്ങൾക്കനുസൃതമായി പദ്ധതിബാധിതമാകുന്ന നിർമ്മിതികളുടെ പുനസ്ഥാപനത്തിനോ, പുതുതായി

നിർമ്മാണം നടത്തുന്നതിനോ മതിയാകാതെ വരുന്ന സാഹചര്യത്തിൽ, പ്രസ്തുത വസ്തുക്കളുടെ നിജസ്ഥിതി പരിശോധിച്ച് കെട്ടിട നിർമ്മാണ ചട്ടങ്ങളിൽ സാധ്യമായ ഇളവുകൾ നൽകുന്നതിന് ബന്ധപ്പെട്ട തദ്ദേശ സ്വയംഭരണ സ്ഥാപനത്തിന്റെ പരിഗണനയ്ക്കായി നിർദ്ദേശിക്കേണ്ടതാണ്.

- ഏറ്റെടുക്കലിനുശേഷം അവശേഷിക്കുന്ന മിച്ചഭൂമി ഉടമയ്ക്ക് ഉപയോഗയോഗ്യ മല്ലെങ്കിൽ, നിജസ്ഥിതി പരിശോധിച്ച് പൂർണ്ണമായ ഏറ്റെടുക്കലിന് പരിഗണിക്കേണ്ടതാണ്.
- പദ്ധതിബാധിതരുടെ ഭവനങ്ങളിലും, പ്രദേശത്ത് പ്രവർത്തിക്കുന്ന അവശ്യ സേവനങ്ങളിലും ബിസിനസ് സ്ഥാപനങ്ങളിലും ഉണ്ടാകുവാനിടയുള്ള ആഘാതം കഴിയുന്ന ത്ര കുറയ്ക്കുന്നതിന് പദ്ധതി രൂപരേഖയിൽ സാധ്യമായ മാറ്റങ്ങൾ പരിഗണിക്കേണ്ടതാണ്.
- പാർക്കിങ്ങ് ഏരിയ നഷ്ടമാകുന്ന വ്യാപാര സ്ഥാപനങ്ങൾക്ക്, ടി കെട്ടിടങ്ങളിൽ നടക്കുന്ന വ്യാപാരങ്ങളുടെ സ്വഭാവമനുസരിച്ച്, നിജസ്ഥിതി പരിശോധിച്ച് സാങ്കേതികമായി സാധ്യമായ പ്രത്യാഘാത ലഘൂകരണ നടപടികൾ സ്വീകരിക്കേണ്ടതാണ്.
- പദ്ധതിപ്രദേശങ്ങളുടെ ഒരു അടിയന്തിര ആവശ്യമായ പബ്ലിക് ഹിയറിങ്ങുകളിൽ ഉന്നയിക്കപ്പെട്ട വേലിയേറ്റം തടയുന്നതിനുവേണ്ടി ട്രാപോഡ് ഉപയോഗിച്ചുള്ള കടൽ ഭിത്തിയുടെ നിർമ്മാണം, തീരദേശഹൈവെ നിർമ്മാണ ഘട്ടത്തിനു മുൻപേ നടപ്പിലാക്കേണ്ടത് പ്രദേശത്തിന്റെ സുസ്ഥിതിക്ക് അനിവാര്യമാണ്. ആയതിനാൽ ബന്ധപ്പെട്ട സർക്കാർ വകുപ്പുകൾ ഏകോപിച്ചു കൊണ്ട് കടൽഭിത്തിയുടെ നിർമ്മാണം തീരദേശ ഹൈവെ നിർമ്മാണ ഘട്ടത്തിനു മുൻപേ നടപ്പിലാക്കുന്നത് ഉചിതമായിരിക്കും.
- റോഡിന്റെ ഉയരം കൂടിയാൽ സമീപത്തെ വീടുകളിലേക്കും വസ്തുവകകളിലേക്കും പ്രവേശന തടസം ഉണ്ടാകുമെന്നും, മത്സ്യബന്ധനത്തിനായി കടലിലേക്ക് പോകുന്നതിന് തടസം ഉണ്ടാകുമെന്നും മത്സ്യതൊഴിലാളികളായ പ്രദേശവാസികൾക്ക് ആശങ്കയുണ്ട്. ആയതിനാൽ പദ്ധതിപ്രദേശത്തെ വസ്തുവകകളിലേക്കുള്ള പ്രവേശനത്തെയും, തീരദേശത്തിന്റെ പ്രധാന തൊഴിൽ മേഖലയായ മത്സ്യബന്ധനത്തെയും പ്രതികൂലമായി ബാധിക്കാത്ത വിധം പദ്ധതി നിർമ്മാണം നടപ്പിലാക്കേണ്ടതാണ്.

- പദ്ധതിപ്രദേശങ്ങളിൽ വെള്ളക്കെട്ട് ഉണ്ടാകാതെ, സ്വാഭാവിക നീരൊഴുക്ക് തടസ്സപ്പെടാത്ത വിധത്തിൽ പ്രദേശങ്ങളിലെ തോടുകളുമായി ബന്ധിപ്പിച്ച് കാനലുകളുടെ നിർമ്മാണം നടപ്പിലാക്കേണ്ടതാണ്.
- പദ്ധതി നിർമ്മാണ ഘട്ടത്തിൽ സമീപത്തുള്ള വീടുകളിലേക്കും, കടകളിലേക്കും വസ്തുവകകളിലേക്കും പ്രവേശനം തടസ്സപ്പെടാത്ത വിധത്തിൽ മതിയായ വഴി ലഭ്യമാക്കണം.
- പദ്ധതി നിർമ്മാണ ഘട്ടത്തിൽ ഉണ്ടാകുവാനിടയുള്ള മാലിന്യങ്ങൾ പദ്ധതി പ്രദേശത്ത് ഉപേക്ഷിക്കാതിരിക്കുന്നതിനും, യഥാസമയം ശാസ്ത്രീയമായ് നിർമ്മാർജ്ജനം ചെയ്യുന്നതിനുമുള്ള നടപടികൾ മുൻകൂട്ടി ആസൂത്രണം ചെയ്ത് നടപ്പിലാക്കണം.
- പദ്ധതിക്ക് വേണ്ടി വെട്ടിമാറ്റപ്പെടുന്ന വൃക്ഷങ്ങൾക്ക് പകരമായി വൃക്ഷതൈകൾ നട്ടുപിടിപ്പിക്കുന്നതിനുമുള്ള നടപടികൾ സ്വീകരിക്കുക
- പദ്ധതിനിർമ്മാണ ഘട്ടത്തിൽ പൊടിശല്ല്യവും യന്ത്രസാമഗ്രികളുടെ ശബ്ദവും കഴിയുന്നത്ര കുറയ്ക്കുന്നതിനുമുള്ള ശാസ്ത്രീയമായ നടപടികൾ നിർമ്മാണ ഘട്ടത്തിനു മുൻപേതന്നെ ആസൂത്രണം ചെയ്യണം.
- പദ്ധതി പ്രദേശങ്ങളുടെ പരിസ്ഥിതിക്കും പ്രകൃതി സൗന്ദര്യത്തിനും ഭംഗം വരാത്ത വിധത്തിൽ പദ്ധതി നിർവ്വഹണം നടപ്പിലാക്കുവാൻ ശ്രദ്ധിക്കണം.

അദ്ധ്യായം 2 പഠനത്തിന്റെ വിശദ വിവരങ്ങൾ

2.1. പദ്ധതി നിർവ്വഹകർ, നിയന്ത്രണ ഘടന എന്നിവ ഉൾപ്പെടെ പദ്ധതിയുടെ പശ്ചാത്തലം

കേരള സർക്കാരിന്റെ 2017-18 വർഷത്തിലെ ബഡ്ജറ്റ് അവതരണത്തിൽ ഉൾപ്പെട്ട, 18,185 കോടി രൂപ കിഫ്ബി ഫണ്ട് ചെലവഴിച്ച് ഹിൽ ഹൈവേ, കോസ്റ്റൽ ഹൈവേ, 182 റോഡുകൾ, 69 പാലങ്ങൾ, ഹൈഡ്രോവറുകൾ എന്നിവയുടെ നിർമ്മാണ പദ്ധതിക്ക് 10/07/2017 തീയതിയിലെ G.O.(Rt)No.942/2017/PWD നമ്പർ സർക്കാർ ഉത്തരവിലൂടെ സംസ്ഥാന സർക്കാർ ഭരണാനുമതി നൽകി. ഇതിൽ 6,500 കോടി രൂപ തീരദേശ ഹൈവേയുടെ നിർമ്മാണത്തിനായാണ് അനുവദിച്ചിരിക്കുന്നത്. പദ്ധതി നിർവ്വഹണത്തിനുള്ള സ്പെഷ്യൽ പർപ്പസ് വെഹിക്കിളായി കേരള റോഡ് ഫണ്ട് ബോർഡിനെയും ടി ഉത്തരവിലൂടെ ചുമതലപ്പെടുത്തിയിരിക്കുന്നു. കേരള റോഡ് ഫണ്ട് നിയമ പ്രകാരം 2001 ൽ കേരള സർക്കാർ രൂപീകരിച്ച സംവിധാനമാണ് കേരള റോഡ് ഫണ്ട് ബോർഡ്. കേരള സംസ്ഥാന പൊതുമരാമത്ത് വകുപ്പിന്റെ ബഡ്ജറ്റ് ഇതര ഫണ്ടുകളുടെ മേൽനോട്ടം വഹിക്കുന്നതിനും കൈകാര്യം ചെയ്യുന്നതിനും സംസ്ഥാനത്തിലെ റോഡുകളും മറ്റ് ഇതര സൗകര്യങ്ങളും വികസിപ്പിക്കുന്നതിനുമായി അത്തരം ഫണ്ടുകൾ സംഘടിപ്പിക്കുന്നതിനും വേണ്ടിയാണ് പ്രാഥമികമായി കേരള റോഡ് ഫണ്ട് ബോർഡ് രൂപീകരിച്ചിട്ടുള്ളത്.

തിരുവനന്തപുരം, കൊല്ലം, ആലപ്പുഴ, എറണാകുളം, തൃശൂർ, മലപ്പുറം, കോഴിക്കോട്, കണ്ണൂർ, കാസർകോട് എന്നീ ജില്ലകളിലാണ് തീരദേശ ഹൈവേ പദ്ധതി നിർമ്മാണം നടപ്പിലാക്കുന്നത്. ആലപ്പുഴ ജില്ലയിൽ 33 കി.മീറ്റർ നീളത്തിലാണ് തീരദേശഹൈവേ നിർമ്മിക്കുവാൻ ഉദ്ദേശിക്കുന്നത്. നിർദ്ദിഷ്ട പദ്ധതിക്കു വേണ്ടി ഭൂമി ഏറ്റെടുക്കുന്നതിന് കെ.ആർ.എഫ്.ബി. സമർപ്പിച്ച പദ്ധതിയുടെയും റിപ്പോർട്ടിന്റെയും അടിസ്ഥാനത്തിൽ 06.07.2022 ൽ ചേർന്ന കിഫ്ബിയുടെ 21-ാമത് എക്സിക്യൂട്ടീവ് കമ്മിറ്റി പുനരധിവാസം ഒഴിച്ചുള്ള ഭൂമി ഏറ്റെടുക്കൽ നടപടികൾക്കായി 91,02,21,557/- (തൊണ്ണൂറ്റിയൊന്ന് കോടി രണ്ട് ലക്ഷത്തി ഇരുപത്തൊന്ന് ആയിരത്തി അഞ്ഞൂറ്റി അൻപത്തിയേഴ് രൂപ) അനുവദിച്ചു. നിർദ്ദിഷ്ട പദ്ധതിയുടെ ഭൂമി ഏറ്റെടുക്കൽ നടപടികൾക്കായി സ്പെഷ്യൽ തഹസിൽദാർ, എൽ.എ.യൂണിറ്റ് കിഫ്ബി, ചേർത്തല ചുമതലപ്പെട്ടിരിക്കുന്നു.

ആലപ്പുഴ വികസന ജംഗ്ഷൻ മുതൽ സൗത്ത് ചെല്ലാനം വരെ 31.42 കിലോമീറ്റർ ദൂരത്തിൽ റോഡ് വികസിപ്പിക്കുന്നതിനു വേണ്ടി പാതിരപ്പള്ളി, കലവൂർ, മാരാരിക്കുളം നോർത്ത്, അർത്തുങ്കൽ, കടകരപ്പള്ളി, പട്ടണക്കാട്, തുറവൂർ സൗത്ത്, കുത്തിയതോട് വില്ലേജുകളിൽ നിന്ന് ഏകദേശം 29.76 ഹെക്ടർ ഭൂമി ഏറ്റെടുക്കുന്നതിന്റെ സാമൂഹ്യ പ്രത്യാഘാത വിലയിരുത്തൽ പഠനം നടത്തുന്നതിന് രാജഗിരി ഔട്ട്റീച്ച്, കളമശേരി, എറണാകുളം എന്ന ഏജൻസിയെ ചുമതലപ്പെടുത്തിക്കൊണ്ട് കേരള സർക്കാർ റവന്യൂ (ബി) വകുപ്പ് 4(1) വിജ്ഞാപനം പുറപ്പെടുവിച്ചു. കേരള സർക്കാർ റവന്യൂ (ബി) വകുപ്പ് 31.07.2024 തീയതിയിൽ പുറപ്പെടുവിച്ച പ്രസ്തുത വിജ്ഞാപനം G.O.(P)No.165/2024/RD, 2024 ആഗസ്റ്റ് 2 തീയതിയിലെ കേരള ഗസറ്റ് (അസാധാരണം) വാല്യം XIII നമ്പർ 2525 ൽ പ്രസിദ്ധപ്പെടുത്തിയിട്ടുണ്ട്.

2.2. നിയമത്തിൽ പ്രതിപാദിക്കുന്ന പൊതുതാൽപര്യത്തിന് പദ്ധതി എങ്ങിനെ അനുയോജ്യമാകുന്നു എന്നതുൾപ്പടെ പദ്ധതിയുടെ യുക്തി

നാഷണൽ ട്രാൻസ്‌പോർട്ടേഷൻ പ്ലാനിങ്ങ് ആൻഡ് റിസേർച്ച് സെൻറർ (NATPAC) നടത്തിയ പഠനത്തിന്റെ വെളിച്ചത്തിൽ കേരളത്തിൽ ദേശീയപാതയിലെ ഗതാഗത കുരുക്ക് കുറയ്ക്കുന്നതിനും വിനോദസഞ്ചാര സാധ്യതകൾ വർദ്ധിപ്പിക്കുന്നതിനുമായി നിർദ്ദേശങ്ങളും നൽകുകയും NATPAC തയ്യാറാക്കിയ തീരദേശ ഹൈവേയുടെ രൂപരേഖ സർക്കാരിന് സമർപ്പിക്കുകയും ചെയ്തു. പ്രസ്തുത രൂപരേഖ 2017 ൽ സർക്കാർ അംഗീകരിച്ചു. വല്ലാർപാടം, വിഴിഞ്ഞം, കൊല്ലം എന്നീ പ്രധാന തുറമുഖങ്ങളെ ബന്ധിപ്പിച്ചുകൊണ്ട് 9 ജില്ലകളിലായി 625 കി.മീറ്റർ നീളത്തിൽ നടപ്പിലാക്കുവാൻ ഉദ്ദേശിക്കുന്ന ടി പദ്ധതി തീരദേശത്തിന്റെ വാണിജ്യ പ്രവർത്തനങ്ങളെ പ്രത്യേകമായി മത്സ്യബന്ധനം, കൃഷി, ടൂറിസം എന്നിവയെ അഭിവൃദ്ധിപ്പെടുത്തും. തീരദേശപാത വരുന്നതോടെ യാഥാർത്ഥ്യമാകുന്ന 625 കി.മീറ്റർ സൈക്കിളിങ്ങ് റൂട്ട് സ്വദേശികളും വിദേശികളുമായ വിനോദ സഞ്ചാരികൾക്ക് പ്രത്യേക ആകർഷണമായിരിക്കും എന്നതിനാൽ ടൂറിസം രംഗത്തും വലിയൊരു മുന്നേറ്റമുണ്ടാക്കാൻ തീരദേശപദ്ധതിക്ക് കഴിയും എന്ന് പ്രതീക്ഷിക്കുന്നു. ആയതിനാൽ സംസ്ഥാനത്തിന്റെ ബഹുമുഖമായ വളർച്ച മുന്നിൽ കണ്ടുകൊണ്ടാണ് സർക്കാർ തീരദേശ ഹൈവേ പദ്ധതി നടപ്പിലാക്കുവാൻ ഉദ്ദേശിക്കുന്നത്.

ഭൂമി ഏറ്റെടുക്കലിൽ ന്യായമായ നഷ്ടപരിഹാരത്തിനും സുതാര്യതയ്ക്കും പുനരധിവാസത്തിനും പുനഃസ്ഥാപനത്തിനുമുള്ള അവകാശനിയമം 2013 സെക്ഷൻ 2 ൽ ടി നിയമം

ബാധകമായിട്ടുള്ള പൊതു ആവശ്യങ്ങൾ ലിസ്റ്റ് ചെയ്യപ്പെട്ടിരിക്കുന്നു. സെക്ഷൻ 2ൽ ഉപവകുപ്പ് (ബി) പ്രകാരം രാജ്യത്തിന്റെ അടിസ്ഥാന സൗകര്യ പദ്ധതികൾക്ക് ടി നിയമം ബാധകമാണ്. ആയതിനാൽ ആലപ്പുഴ ജില്ലയിൽ വികസന ജംഗ്ഷൻ മുതൽ സൗത്ത് ചെല്ലാനം വരെ തീരദേശ ഹൈവേ റീച്ച് 4 നിർമ്മാണത്തിനു വേണ്ടിയുള്ള ഭൂമി ഏറ്റെടുക്കൽ 2013 ലെ ഭൂമി ഏറ്റെടുക്കൽ നിയമം വകുപ്പ് 2(b)(i) പ്രകാരം ഒരു പൊതു ആവശ്യമാണ്.

2.3. പദ്ധതിയുടെ സ്ഥലം, വലിപ്പം, ലക്ഷ്യം, ചെലവ് തുടങ്ങിയ വിവരങ്ങൾ

ആലപ്പുഴ വികസന ജംഗ്ഷൻ മുതൽ സൗത്ത് ചെല്ലാനം വരെ 31.42 കിലോമീറ്റർ ദൂരത്തിൽ റോഡ് വികസിപ്പിക്കുന്നതിനു വേണ്ടി പാതിരപ്പള്ളി, കലവൂർ, മാരാരിക്കുളം നോർത്ത്, അർത്തുങ്കൽ, കടകരപ്പള്ളി, പട്ടണക്കാട്, തുറവൂർ സൗത്ത്, കുത്തിയതോട് വില്ലേജുകളിൽ നിന്ന് ഏകദേശം 29.76 ഹെക്ടർ ഭൂമിയാണ് ഏറ്റെടുക്കുവാൻ ഉദ്ദേശിക്കുന്നത്.

തിരുവനന്തപുരം, കൊല്ലം, ആലപ്പുഴ, എറണാകുളം, തൃശൂർ, മലപ്പുറം, കോഴിക്കോട്, കണ്ണൂർ, കാസർകോട് എന്നീ ജില്ലകളിലൂടെയാണ് ഹൈവേ കടന്നുപോകുന്നത്. ആലപ്പുഴ ജില്ലയിൽ 33 കി.മീറ്റർ നീളത്തിലും 14 മീറ്റർ വീതിയിലുമാണ് തീരദേശ ഹൈവേ പദ്ധതി നടപ്പിലാക്കുവാൻ ഉദ്ദേശിക്കുന്നത്. വിനോദ സഞ്ചാര വികസനം മുന്നിൽ കണ്ടുകൊണ്ട് സൈക്കിളിങ്ങ് പാതയും മറ്റ് അനുബന്ധ സൗകര്യങ്ങളും പദ്ധതിയിൽ ഉൾപ്പെടുത്തിയിട്ടുണ്ട്.

പദ്ധതിയുടെ ചെലവ്

കേരള സർക്കാരിന്റെ 10/07/2017 തീയതിയിലെ G.O.(Rt)No.942/2017/PWD നമ്പർ സർക്കാർ ഉത്തരവ് പ്രകാരം ഹിൽ ഹൈവേ, കോസ്റ്റൽ ഹൈവേ, 182 റോഡുകൾ, 69 പാലങ്ങളും ഹൈപ്പോവറുകൾ എന്നിവയുടെ നിർമ്മാണം 18,185 കോടി രൂപ കിഫ്ബി ഫണ്ട് ചെലവഴിച്ച് നടപ്പിലാക്കുന്നതിന് അനുമതി നൽകി. ഇതിൽ 6,500 കോടി രൂപ തീരദേശ ഹൈവേയുടെ നിർമ്മാണത്തിനായാണ് അനുവദിച്ചിരിക്കുന്നത്.

പുനരധിവാസം ഒഴിച്ചുള്ള ഭൂമി ഏറ്റെടുക്കൽ നടപടികൾക്കായി 91,02,21,557/- (തൊണ്ണൂറ്റിയൊന്ന് കോടി രണ്ട് ലക്ഷത്തി ഇരുപത്തൊന്ന് ആയിരത്തി അഞ്ഞൂറ്റി

അൻപത്തിയേഴ് രൂപ) 6.7.2022 തീയതി കൂടിയ കിഫ്ബിയുടെ 21-ാമത് എക്സിക്യൂട്ടീവ് കമ്മിറ്റി അനുവദിച്ചിട്ടുണ്ട്.

2.4. ഇതരമാർഗങ്ങൾ പരിശോധിക്കൽ

പദ്ധതിക്ക് ഇതര മാർഗങ്ങൾ പരിഗണിച്ചിട്ടില്ല.

2.5. പദ്ധതി നിർമ്മാണ ഘട്ടങ്ങൾ

പദ്ധതിയുടെ ആദ്യഘട്ടമായി ഭൂമി ഏറ്റെടുക്കൽ പൂർത്തിയാക്കും. തുടർന്ന് നിർമ്മാണ പ്രവൃത്തി ആരംഭിക്കും.

2.6. പദ്ധതിയുടെ രൂപരേഖ, വലിപ്പം, സൗകര്യങ്ങൾ

ആലപ്പുഴ ജില്ലയിൽ 33 കി.മീറ്റർ നീളത്തിലും, 2.5 മീറ്റർ സൈക്കിൾ പാത, 1.5 മീറ്റർ നടപ്പാത, 7 മീറ്റർ ക്യാരേജ്വെ എന്നിവ ഉൾപ്പെടെ 14 മീറ്റർ വീതിയിലുമാണ് തീരദേശ ഹൈവെ നിർമ്മിക്കുവാൻ ഉദ്ദേശിക്കുന്നത്. കൽ വെർട്ടുകൾ, ഡ്രെയിനേജ് തുടങ്ങിയ സൗകര്യങ്ങളും ഉൾപ്പെടുത്തിയിട്ടുണ്ട്.

ചിത്രം 2.6.1. പദ്ധതിയുടെ സ്കെച്ച്

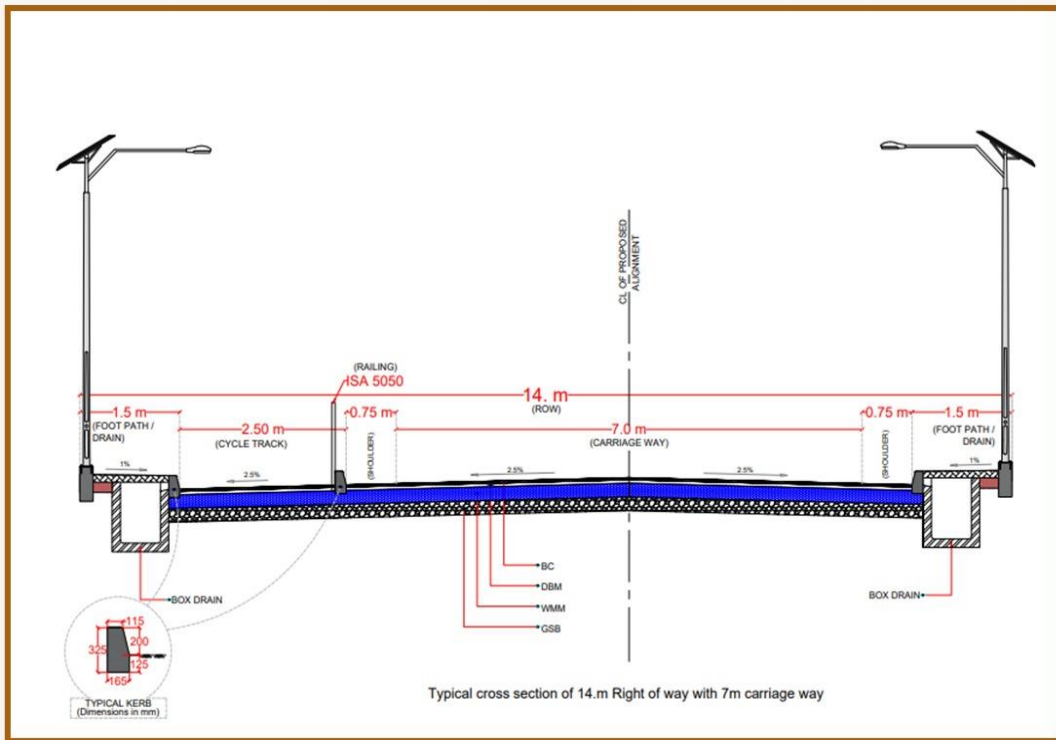

2.7. അനുബന്ധമായ അടിസ്ഥാന സൗകര്യങ്ങളുടെ ആവശ്യകത

പദ്ധതിപ്രദേശങ്ങളിൽ നിലവിലുള്ള റോഡുകളിൽ വൈദ്യുതി, ടെലഫോൺ പോസ്റ്റുകൾ, ട്രാൻസ്ഫോർമർ എന്നിവയുടെ പുനസ്ഥാപനം നടത്തേണ്ടതുണ്ട്. പദ്ധതി നിർമ്മാണ പ്രവർത്തനങ്ങൾ നടക്കുമ്പോൾ ജനസഞ്ചാരവും വാഹന ഗതാഗതവും തടസപ്പെടാതിരിക്കുന്നതിന് ആവശ്യമായ ക്രമീകരണങ്ങൾ ചെയ്യണം. കൂടാതെ പ്രദേശത്തെ കച്ചവടം ഉൾപ്പെടെയുള്ള വിവിധ പ്രവർത്തനങ്ങൾ തടസം കൂടാതെ നടക്കുന്നതിനും റോഡിന്റെ ഇരുവശങ്ങളിലുമുള്ള വസ്തുവകകളിലേക്ക് പ്രവേശനം തടസപ്പെടാതിരിക്കുന്നതിനും ആവശ്യമായ നടപടികൾ പ്രവൃത്തിഘട്ടത്തിൽ സ്വീകരിക്കേണ്ടതാണ്. പദ്ധതിപ്രദേശത്ത് പദ്ധതി നിർമ്മാണ ഘട്ടത്തിലും തുടർന്നും വെള്ളക്കെട്ട് ഉണ്ടാകാതിരിക്കുന്നതിനുള്ള നടപടികൾ സ്വീകരിച്ചുകൊണ്ട് നിർമ്മാണപ്രവർത്തനങ്ങൾ ചെയ്യേണ്ടതാണ്.

2.8. ആവശ്യമായ സ്ഥിരവും താൽക്കാലികവുമായ തൊഴിൽ ശക്തി

പദ്ധതി നിർമ്മാണത്തിന് മത്സരാധിഷ്ഠിത അപേക്ഷകളിൽ നിന്ന് കെ.ആർ.എഫ്.ബി. കരാറുകാരനെ നിയമിക്കും. കരാറിൽ പറഞ്ഞിരിക്കുന്ന വ്യവസ്ഥകളനുസരിച്ച് കരാറുകാരൻ ജോലികൾ നിർവ്വഹിക്കണം. പദ്ധതിയുടെ സമയക്രമീകരണം കരാറുകാരൻ തയ്യാറാക്കുന്ന വർക്ക് ഷെഡ്യൂൾ എന്നിവ കെ.ആർ.എഫ്.ബി. യുടെ എഞ്ചിനീയറിങ്ങ് വിഭാഗം വിലയിരുത്തുകയും പദ്ധതിയുടെ സമയാധിഷ്ഠിത പൂർത്തീകരണം സ്ഥിരമായ വിലയിരുത്തലിലൂടെ ഉറപ്പുവരുത്തുകയും ചെയ്യും. ആധുനിക യന്ത്രസാമഗ്രികളുടെ സഹായത്തോടെ സാങ്കേതിക വിദഗ്ദ്ധരും അല്ലാത്തവരുമായ തൊഴിലാളികളുടെ സേവനം ഉപയോഗിച്ചായിരിക്കും നിർമ്മാണ പ്രവർത്തനങ്ങൾ നടത്തുന്നത്.

2.9. മുൻപേ നടത്തിയ സാമൂഹ്യ/പരിസ്ഥിതി പ്രത്യാഘാത വിലയിരുത്തൽ/സാങ്കേതിക സാധ്യതാ പഠനങ്ങളുടെ വിവരങ്ങൾ

പദ്ധതിക്ക് വേണ്ടിയുള്ള ഭൂമി ഏറ്റെടുക്കൽ നടപടികളുടെ ഭാഗമായി രാജഗിരി ഔട്ട്റീച്ച്, രാജഗിരി കോളേജ് ഓഫ് സോഷ്യൽ സയൻസസ്, കളമശേരി നടത്തിയ സാമൂഹ്യ പ്രത്യാഘാത വിലയിരുത്തൽ പഠനത്തിന്റെ അന്തിമരേഖയാണ് ഇത്.

പദ്ധതിക്ക് വേണ്ടി മറ്റ് സാങ്കേതിക സാധ്യതാപഠനങ്ങളോ, പരിസ്ഥിതി ആഘാത പഠനമോ നടത്തിയതായിട്ടുള്ള വിവരം ലഭിച്ചിട്ടില്ല

2.10. ബാധകമായ നിയമങ്ങളും നയങ്ങളും

ആലപ്പുഴ ജില്ലയിൽ വികസന ജംഗ്ഷൻ മുതൽ സൗത്ത് ചെല്ലാനം വരെയുള്ള 31.42 കിലോമീറ്റർ ദൂരത്തിൽ തീരദേശഹൈവെ വികസിപ്പിക്കുന്നതിനു വേണ്ടി ചേർത്തല, അമ്പലപ്പുഴ താലൂക്കുകളിൽ ഉൾപ്പെട്ട പാതിരപ്പള്ളി, കലവൂർ, മാരാരിക്കുളം നോർത്ത്, അർത്തുങ്കൽ, കടകരപ്പള്ളി, പട്ടണക്കാട്, തുറവൂർ സൗത്ത്, കുത്തിയതോട് വില്ലേജുകളിലെ വിവിധ സർവ്വെ നമ്പരുകളിൽ നിന്ന് ഏകദേശം 29.76 ഹെക്ടർ ഭൂമി ഏറ്റെടുക്കുന്നതിന് ബാധകമായ നിയമങ്ങളും നയങ്ങളും താഴെ പറയുന്നു.

1. ഭൂമി ഏറ്റെടുക്കലിൽ ന്യായമായ നഷ്ടപരിഹാരത്തിനും സുതാര്യതയ്ക്കും പുനരധിവാസത്തിനും പുനഃസ്ഥാപനത്തിനുമുള്ള അവകാശ നിയമം 2013
2. കേരള ഭൂമി ഏറ്റെടുക്കലിൽ ന്യായമായ നഷ്ടപരിഹാരത്തിനും സുതാര്യതയ്ക്കും പുനരധിവാസത്തിനും പുനഃസ്ഥാപനത്തിനുമുള്ള അവകാശ ചട്ടം 2015
3. ഭൂമി ഏറ്റെടുക്കലിൽ ന്യായമായ നഷ്ടപരിഹാരത്തിനും സുതാര്യതയ്ക്കും പുനരധിവാസത്തിനും പുനഃസ്ഥാപനത്തിനുമുള്ള അവകാശ നിയമം 2013 ന്റെ വെളിച്ചത്തിൽ കേരള സർക്കാർ റവന്യൂ (ബി) വകുപ്പിന്റെ 23.09.2015 തീയതിയിലെ G.O(MS)No.485/2015/RD പ്രകാരമുള്ള നയം
4. ഭൂമി ഏറ്റെടുക്കലിൽ ന്യായമായ നഷ്ടപരിഹാരത്തിനും സുതാര്യതയ്ക്കും പുനരധിവാസത്തിനും പുനഃസ്ഥാപനത്തിനുമുള്ള അവകാശ നിയമം 2013 ന്റെ വെളിച്ചത്തിൽ കേരള സർക്കാർ റവന്യൂ (ബി) വകുപ്പിന്റെ 29/12/2017 തീയതിയിലെ G.O(MS) No.448/2017/RD പ്രകാരമുള്ള നയം
5. തീരദേശ ഹൈവെ പദ്ധതിയുടെ പുനരധിവാസ-പുനഃസ്ഥാപന സ്പെഷ്യൽ പാക്കേജമായി ബന്ധപ്പെട്ട് കേരള സർക്കാർ റവന്യൂ (ബി) വകുപ്പ് 10/3/2023 തീയതി ഉത്തരവ് G.O(MS) No.50/2023/RD പ്രകാരം പുറപ്പെടുവിച്ച നയം
6. തീരദേശ പരിപാലന നിയമം

അദ്ധ്യായം 3

പഠന സംഘം, പഠന സമീപനം, പദ്ധതി ശാസ്ത്രം

ആലപ്പുഴ ജില്ലയിൽ വികസന ജംഗ്ഷൻ മുതൽ സൗത്ത് ചെല്ലാനം വരെ 31.42 കിലോമീറ്റർ ദൂരത്തിൽ റോഡ് വികസിപ്പിക്കുന്നതിനു വേണ്ടി പാതിരപ്പള്ളി, കലവൂർ, മാരാരിക്കുളം നോർത്ത്, അർത്തുങ്കൽ, കടക്കരപ്പള്ളി, പട്ടണക്കാട്, തുറവൂർ സൗത്ത്, കുത്തിയതോട് വില്ലേജുകളിൽ നിന്ന് ഏകദേശം 29.76 ഹെക്ടർ ഭൂമി, 2013 ലെ ഭൂമി ഏറ്റെടുക്കലിൽ ന്യായമായ നഷ്ടപരിഹാരത്തിനും സുതാര്യതയ്ക്കും പുനരധിവാസത്തിനും പുനഃസ്ഥാപനത്തിനുമുള്ള അവകാശ നിയമം അനുസരിച്ച് ഏറ്റെടുക്കുന്നതിന് ടി നിയമത്തിന്റെ വകുപ്പ് 4(1) അനുശാസിക്കുന്ന പ്രകാരം സാമൂഹ്യ പ്രത്യാഘാത വിലയിരുത്തൽ പഠനം നടത്തുന്നതിനും സാമൂഹ്യ പ്രത്യാഘാത ലഘൂകരണ നിർവ്വഹണ പദ്ധതി തയ്യാറാക്കുന്നതിനും രാജഗിരി ഔട്ട്റീച്ച്, കളമശേരി, എറണാകുളം എന്ന ഏജൻസിയെ ചുമതലപ്പെടുത്തിക്കൊണ്ട് കേരള സർക്കാർ റവന്യൂ (ബി) വകുപ്പ് 4(1) വിജ്ഞാപനം പുറപ്പെടുവിച്ചു. കേരള സർക്കാർ റവന്യൂ (ബി) വകുപ്പ് 31/07/2024 തീയതിയിൽ പുറപ്പെടുവിച്ച പ്രസ്തുത വിജ്ഞാപനം (G.O.(P)No.165/2024/RD) 02/08/2024 തീയതിയിലെ 2525 നമ്പർ കേരള ഗസറ്റിൽ (അസാധാരണം) പ്രസിദ്ധപ്പെടുത്തിയിട്ടുണ്ട്.

3.1. പഠന സംഘംഗങ്ങളുടെ വിദ്യാഭ്യാസ യോഗ്യത ഉൾപ്പെടെയുള്ള വിവരങ്ങൾ

പട്ടിക 3.1.1. പഠന സംഘം

ക്രമ നമ്പർ	പേര്	വിദ്യാഭ്യാസ യോഗ്യത/പദവി	പ്രവർത്തന പരിചയം
1	മീനകുരുവിള	എം.എസ്.ഡബ്ല്യു. ചെയർപേഴ്സൺ (SIA unit)	വികസനമേഖലയിൽ 35 വർഷത്തെ പ്രവർത്തന പരിചയം
1	ഡോ.ഫാ.സാജു എം.ഡി	എം.ഫിൽ, പി.എച്ച്.ഡി പ്രിൻസിപ്പാൾ & കൺസൾട്ടന്റ് (SIA unit)	അദ്ധ്യാപന, ഗവേഷണ, പരിശീലന മേഖലകളിൽ 14 വർഷത്തെ പ്രവർത്തന പരിചയം
2	ഡോ. ബിനോയ് ജോസഫ്	എം.എ. (എച്ച്.ആർ.എം), പി.എച്ച്.ഡി., എൽ.എൽ.ബി. കൺസൾട്ടന്റ്	അദ്ധ്യാപന, ഗവേഷണ, പരിശീലന മേഖലകളിൽ 27

			വർഷത്തെ പ്രവർത്തന പരിചയം
3	ഡോ.ഫാ.ഷിന്റോ ജോസഫ്	എ.എസ്.ഡബ്ല്യു., പി.എച്ച്.ഡി, കൺസൾട്ടന്റ്	അധ്യാപന, ഗവേഷണ, പരിശീലന മേഖലകളിൽ 6 വർഷത്തെ പ്രവർത്തന പരിചയം
4	ബിജു സി.പി.	ബി.എ. ഡെവലപ്പ്മെന്റ് ഓഫീസർ	വികസനമേഖലയിൽ 30 വർഷത്തെ പ്രവർത്തന പരിചയം
5	മരിയ ടെൻസി വി.എസ്.	എം.എ., ഡി.എസ്.എസ്., റിസേർച്ച് അസോസിയേറ്റ്	വികസനമേഖലയിൽ 33 വർഷത്തെ പ്രവർത്തന പരിചയം
6	രഞ്ജിത് കെ.യു.	ബി.എ., ഡി.എസ്.എസ്., റിസേർച്ച് അസോസിയേറ്റ്	വികസനമേഖലയിൽ 29 വർഷത്തെ പ്രവർത്തന പരിചയം
7	ലിജി വി.ഇ.	എം.എസ്.ഡബ്ല്യു. റിസേർച്ച് അസോസിയേറ്റ്	വികസനമേഖലയിൽ 25 വർഷത്തെ പ്രവർത്തന പരിചയം
8	ദിവ്യ പി.ജി.	എം.എ. റിസേർച്ച് അസോസിയേറ്റ്	വികസനമേഖലയിൽ 15 വർഷത്തെ പ്രവർത്തന പരിചയം
9	ബിനീഷ ഡി.	എം.എസ്.ഡബ്ല്യു. റിസേർച്ച് അസോസിയേറ്റ്	വികസനമേഖലയിൽ 2 വർഷത്തെ പ്രവർത്തന പരിചയം
10	വിനയൻ വി.എസ്.	എം.എസ്.ഡബ്ല്യു. റിസേർച്ച് അസോസിയേറ്റ്	വികസനമേഖലയിൽ 24 വർഷത്തെ പ്രവർത്തന പരിചയം
11	ജോർജ്ജ് വി.എ.	എം.എസ്.ഡബ്ല്യു. റിസേർച്ച് അസോസിയേറ്റ്	വികസനമേഖലയിൽ 32 വർഷത്തെ പ്രവർത്തന പരിചയം
12	എലിസബത്ത് പെനലോപ്പ് ലോബോ	എം.ബി.എ., റിസേർച്ച് അസോസിയേറ്റ്	വികസനമേഖലയിൽ 34 വർഷത്തെ പ്രവർത്തന പരിചയം
13	വർഗീസ് കെ.ഒ.	ഡാറ്റാ എൻട്രി ഓപ്പറേറ്റർ	34 വർഷത്തെ പ്രവർത്തന പരിചയം
14	ഫിലോമിന കെ.എ.	ഡാറ്റാ എൻട്രി ഓപ്പറേറ്റർ	31 വർഷത്തെ പ്രവർത്തന പരിചയം
15	ഇന്ദിര വി.വി.	ഡാറ്റാ എൻട്രി ഓപ്പറേറ്റർ	33 വർഷത്തെ പ്രവർത്തന പരിചയം

3.2. പഠനത്തിനുപയോഗിച്ച പദ്ധതിശാസ്ത്രം, സാങ്കേതിക രീതി എ ന്നിവയെക്കുറിച്ചുള്ള വിവരണവും, അത് ഉപയോഗിച്ചതിന്റെ യുക്തി യും, പഠനത്തിനു വേണ്ട വിവരശേഖരണം നടത്തിയ രീതിയും

പദ്ധതിബാധിത കുടുംബങ്ങൾക്കും വ്യക്തികൾക്കും പദ്ധതി മൂലമുണ്ടായേക്കാവുന്ന വിവിധ ണ്ടളായ സാമൂഹ്യ പ്രത്യാഘാതങ്ങൾ കണ്ടെത്തുക കൂടാതെ സാമൂഹ്യ പ്രത്യാഘാത ലഘൂകരണ നിർവ്വഹണ ആസൂത്രണം തയ്യാറാക്കുകയും ചെയ്യുക എന്നുള്ളതാണ് സാമൂഹ്യ പ്രത്യാഘാത വിലയിരുത്തൽ പഠനത്തിന്റെ ഉദ്ദേശ്യം. സാമൂഹ്യ പ്രത്യാഘാത വിലയിരുത്തൽ പഠനത്തിനാവശ്യമായ വിവരശേഖരണത്തിന് പ്രാഥമികവും ദ്വിതീയവു മായ മേഖലകൾ അപഗ്രഥനം ചെയ്യേണ്ടതുണ്ട്.

പദ്ധതി മൂലം ഭൂവുടമകൾക്കും, പ്രസ്തുത ഭൂമിയെ ആശ്രയിച്ച് ജീവിക്കുന്ന വ്യക്തികൾക്കും ഉണ്ടാകുവാനിടയുള്ള പ്രത്യാഘാതങ്ങൾ, പദ്ധതി പ്രദേശത്തിന്റെ പ്രത്യേകതകൾ, നില വിലെ ഉപയോഗം, പദ്ധതി ബാധിത കുടുംബങ്ങളുടെ വിവരങ്ങൾ തുടങ്ങിയവ പഠനത്തി നാവശ്യമായ പ്രാഥമിക വിവരങ്ങളാണ്. പദ്ധതി ബാധിത പ്രദേശങ്ങൾ സന്ദർശിച്ച് നിരീക്ഷണം നടത്തിയും പദ്ധതി ബാധിതരാകുന്ന വ്യക്തികളുമായി അഭിമുഖം നടത്തിയു മാണ് പ്രസ്തുത വിവരങ്ങൾ ശേഖരിച്ചത്.

സാമൂഹ്യ പ്രത്യാഘാത വിലയിരുത്തൽ പഠന സംഘാംഗങ്ങൾ 27/09/2024 തീയതിയിൽ സ്പെഷ്യൽ തഹസീൽദാർ, കെ.ആർ.എഫ്.ബി. ഉദ്യോഗസ്ഥർ എന്നിവരോടൊന്നിച്ച് പദ്ധതിപ്രദേശങ്ങൾ സന്ദർശിക്കുകയും പഠനത്തിനു വേണ്ടി തയ്യാറാക്കിയ ചോദ്യാവലി പരിശോധിച്ച് സ്ഥിരീകരിക്കുകയും ചെയ്തു. തുടർന്ന് ഒക്ടോബർ, നവംബർ, ഡിസംബർ മാസങ്ങളിൽ പദ്ധതിബാധിതരാകുന്ന ഭൂവുടമകളെയും മറ്റ് പദ്ധതി ബാധിത വ്യക്തിക ളെയും നേരിൽ കണ്ട് മുൻപേ പരിശോധിച്ച് സ്ഥിരീകരിച്ച ചോദ്യാവലി ഉപയോഗിച്ച് അഭിമുഖത്തിലൂടെ വിവരങ്ങൾ ശേഖരിച്ചു. പദ്ധതിപ്രദേശങ്ങൾ സന്ദർശിച്ചപ്പോൾ നേരിൽ കാണാൻ കഴിയാത്ത ഉടമകളെ ടെലഫോണിൽ ബന്ധപ്പെട്ട് വിവരശേഖരണം നടത്തി.

ഏറ്റെടുക്കുന്ന വസ്തുവിന്റെ തരം, നിലവിലെ ഉപയോഗം, വസ്തു കൈവശമായ കാലാ വധി, കുടുംബാംഗങ്ങളെക്കുറിച്ചുള്ള വിവരങ്ങൾ, കുടുംബത്തിന്റെ സാമൂഹിക- സാമ്പ ത്തിക അവസ്ഥ, ഭൂവുടമയ്ക്ക് ഉണ്ടാകുവാനിടയുള്ള പ്രത്യാഘാതങ്ങൾ, പദ്ധതിയെ കുറിച്ചും ഭൂമി ഏറ്റെടുക്കലിനെക്കുറിച്ചും കുടുംബങ്ങൾക്കുള്ള അഭിപ്രായങ്ങൾ തുടങ്ങിയ ചോദ്യങ്ങൾ ടി ചോദ്യാവലിയിൽ ഉൾ ക്കൊള്ളുന്നു. തുടർന്ന് പദ്ധതിബാധിതപ്രദേശങ്ങൾ ഉൾപ്പെടുന്ന 8 ഗ്രാമപഞ്ചായത്തുകൾ സന്ദർശിച്ച് നിർദ്ദിഷ്ട പദ്ധതി നിർവ്വഹണവും ഭൂമി

ഏറ്റെടുക്കൽ നടപടികളുമായി ബന്ധപ്പെട്ട് പ്രദേശത്തിന് അഥവാ സമൂഹത്തിന് ഉണ്ടാകുവാൻ ഇടയുള്ള പ്രത്യാഘാതങ്ങളെക്കുറിച്ച് ജനപ്രതിനിധികളുടെ അഭിപ്രായങ്ങൾ ശേഖരിച്ചു.

പദ്ധതിപ്രദേശം സന്ദർശിച്ച് നിരീക്ഷിച്ചും, സാമൂഹ്യ-സാമ്പത്തിക സർവ്വേയിലൂടെയും അഭിമുഖങ്ങളിലൂടെയും ശേഖരിച്ച വിവരങ്ങൾ ശാസ്ത്രീയമായി വിശകലനം ചെയ്ത് ക്രോഡീകരിച്ചതിന്റെയും അടിസ്ഥാനത്തിൽ പഠനത്തിന്റെ കരട് രേഖ തയ്യാറാക്കി പഠനയൂണിറ്റിന്റെ വെബ് സൈറ്റിൽ പ്രസിദ്ധപ്പെടുത്തുകയും ജില്ലാഭരണ കാര്യാലയത്തിനും പ്രാദേശിക ഭരണ കാര്യാലയങ്ങൾക്കും ലഭ്യമാക്കുകയും ചെയ്തിനുശേഷം, പദ്ധതിബാധിതർക്ക് അറിയിപ്പ് നൽകിക്കൊണ്ടും പ്രാദേശിക ദിനപത്രങ്ങളിൽ പ്രസിദ്ധപ്പെടുത്തിക്കൊണ്ടും 27/01/2025 തീയതി രാവിലെ മാരാരിക്കുളം സൗത്ത് പഞ്ചായത്തിന് സമീപമുള്ള ലൊയോള ഹാളിലും, ഉച്ചയ്ക്ക് ശേഷം മാരാരിക്കുളം സൗത്ത് പഞ്ചായത്ത് കമ്മ്യൂണിറ്റി ഹാളിലും, 28/01/2025 തീയതിയിൽ സെന്റ്.റീത്താസ് ടി.ടി.ഐ. സെന്റർ, അർത്തുകലിലും, 29/01/2025 തീയതിയിൽ വെട്ടക്കൽ സെന്റ് ആന്റണീസ് ചർച്ച് ഹാളിലും പബ്ലിക് ഹിയറിങ്ങുകൾ നടത്തി. സാമൂഹ്യപ്രത്യാഘാത വിലയിരുത്തൽ പഠനത്തിന്റെ കരട് രേഖ പബ്ലിക് ഹിയറിങ്ങുകളിൽ അവതരിപ്പിച്ചു. പദ്ധതിബാധിതർക്ക് പദ്ധതിയെക്കുറിച്ചും പദ്ധതി രൂപരേഖയെക്കുറിച്ചും ഭൂമി ഏറ്റെടുക്കൽ നടപടികളെക്കുറിച്ചുമുള്ള ആശങ്കകളും അഭിപ്രായങ്ങളും പങ്ക് വെയ്ക്കുന്നതിനുള്ള വേദികളായിരുന്നു പബ്ലിക് ഹിയറിങ്ങുകൾ. പദ്ധതി രൂപരേഖയുമായി ബന്ധപ്പെട്ട പദ്ധതിബാധിതരുടെ ചോദ്യങ്ങൾക്ക് കെ.ആർ.എഫ്.ബി, നാറ്റ്പാക് കാര്യാലയങ്ങളിൽ നിന്നുള്ള ഉദ്യോഗസ്ഥരും, ഭൂമി ഏറ്റെടുക്കൽ നടപടികളുമായി ബന്ധപ്പെട്ട ചോദ്യങ്ങൾക്ക് കിഫ്ബി 2 സ്പെഷ്യൽ തഹസീൽദാരുടെ കാര്യാലത്തിൽ നിന്നുള്ള ഉദ്യോഗസ്ഥനും മറുപടി നൽകി. പബ്ലിക് ഹിയറിങ്ങുകളിൽ ഉന്നയിക്കപ്പെട്ട ആശങ്കകളും അഭിപ്രായങ്ങളും കൂടി പരിഗണിച്ചുകൊണ്ടാണ് പഠനത്തിന്റെ അന്തിമ രേഖ തയ്യാറാക്കിയിരിക്കുന്നത്. കൂടാതെ കരട് രേഖയിൽ ഉൾപ്പെടുത്തപ്പെടാതെ പോയ പദ്ധതിബാധിതരെക്കൂടി അന്തിമ രേഖയിൽ ഉൾപ്പെടുത്തിയിട്ടുണ്ട്.

പഠനത്തിനാവശ്യമായ ദ്വിതീയ വിവരങ്ങൾ, അതായത് ഏറ്റെടുക്കുന്ന ഭൂമിയിൽ നടപ്പിലാക്കുവാൻ ഉദ്ദേശിക്കുന്ന പദ്ധതിയെക്കുറിച്ചും പദ്ധതി നിർമ്മാണകരകളെക്കുറിച്ചുമുള്ള വിവരങ്ങൾ കെ.ആർ.എഫ്.ബി. ആലപ്പുഴ കാര്യാലയത്തിൽ നിന്നും കൂടാതെ ഏറ്റെടുക്കുവാൻ

ഉദ്ദേശിക്കുന്ന ഭൂമിയെക്കുറിച്ചുള്ള വിവരങ്ങൾ ഡെപ്യൂട്ടി കളക്ടർ (എൽ.എ), ആലപ്പുഴ കാര്യാലയത്തിൽ നിന്നുമാണ് ലഭിച്ചത്.

പദ്ധതിപ്രദേശത്ത് നടത്തിയ സാമൂഹ്യ-സാമ്പത്തിക സർവ്വേ



എസ്.ഐ.എ പഠന സംഘാംഗങ്ങൾ കടക്കരപ്പള്ളി, & കുത്തിയതോട് ഗ്രാമപഞ്ചായത്ത് കമ്മിറ്റി കളുമായ് നടത്തിയ ഫോക്കസ് ഗ്രൂപ്പ് ചർച്ച

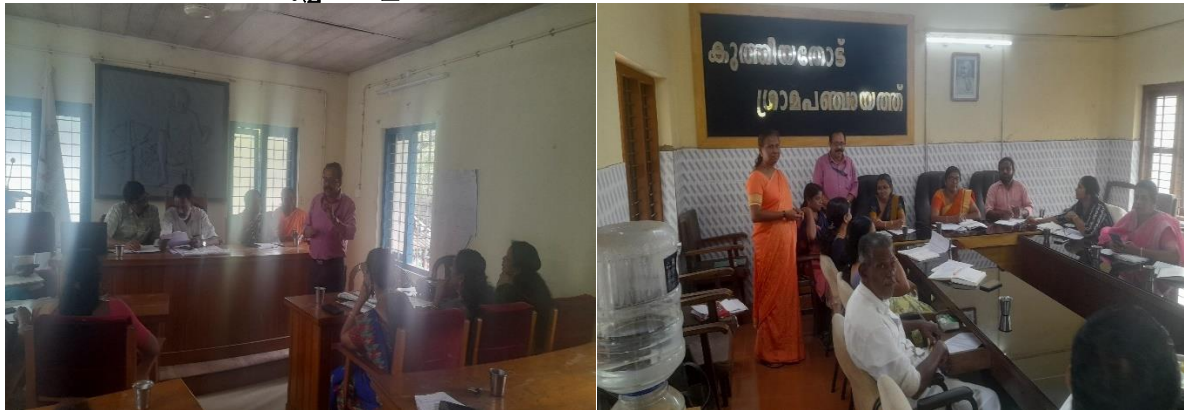

എസ്.ഐ.എ.പഠനത്തിന്റെ കരട് രേഖ ഗ്രാമപഞ്ചായത്തുകളിൽ നൽകുന്നു



3.3. പഠനത്തിനുപയോഗിച്ച മാതൃകാ പരിശോധനാ രീതി

സാമൂഹ്യ പ്രത്യാഘാത വിലയിരുത്തൽ പഠനത്തിന് മാതൃകാ പരിശോധനാ രീതിയേക്കാൾ പദ്ധതി ബാധിതരാകുന്ന എല്ലാ കുടുംബങ്ങളെയും ഉൾക്കൊള്ളിച്ചുകൊണ്ടുള്ള പഠനമാണ് അഭികാമ്യം. ആയതിനാൽ ഏറ്റെടുക്കുവാൻ ഉദ്ദേശിക്കുന്ന എല്ലാ വസ്തുവകകളുടെയും ഉടമകളിൽ നിന്നും സാമൂഹ്യ-സാമ്പത്തിക സർവ്വെയിലൂടെ വിവരശേഖരണം നടത്തിയിരുന്നു.

3.4. പഠനത്തിനുപയോഗിച്ച വിവരങ്ങളെയും അവ ലഭ്യമായ സ്ത്രോതസ്സുകളെക്കുറിച്ചുമുള്ള അവലോകനം

സാമൂഹ്യ പ്രത്യാഘാത വിലയിരുത്തൽ പഠന സംഘാംഗങ്ങൾ പദ്ധതിബാധിത പ്രദേശം സന്ദർശിച്ച് നിരീക്ഷണം നടത്തിയും, കൂടാതെ ഭൂവുടമകളെ നേരിൽ കണ്ട് പ്രത്യേകം തയ്യാറാക്കിയ ചോദ്യാവലി ഉപയോഗിച്ച് അഭിമുഖത്തിലൂടെയും, പദ്ധതിപ്രദേശങ്ങളിലെ വിവിധ വേദികളിൽ നടത്തിയ പബ്ലിക് ഹിയറിങ്ങുകളിലൂടെയുമാണ് പഠനത്തിന് ആവശ്യമായ പ്രാഥമിക വിവരങ്ങൾ ശേഖരിച്ചത്. പദ്ധതി പ്രദേശം സന്ദർശിച്ചപ്പോൾ നേരിൽ കാണുവാൻ കഴിയാതിരുന്ന ഉടമകളെ ടെലിഫോണിൽ ബന്ധപ്പെട്ട് വിവരശേഖരണം നടത്തി. ഏറ്റെടുക്കുന്ന വസ്തുവിന്റെ തരം, നിലവിലെ ഉപയോഗം, വസ്തു കൈവശമായ കാലാവധി, ഭൂവുടമയ്ക്ക് ഉണ്ടാകുവാനിടയുള്ള പ്രത്യാഘാതങ്ങൾ, കുടുംബാംഗങ്ങളെക്കുറിച്ചുള്ള വിവരങ്ങൾ, കുടുംബത്തിന്റെ സാമൂഹിക- സാമ്പത്തിക അവസ്ഥ,

പദ്ധതിയെക്കുറിച്ചും ഭൂമി ഏറ്റെടുക്കലിനെക്കുറിച്ചും കുടുംബങ്ങൾക്കുള്ള അഭിപ്രായങ്ങൾ തുടങ്ങിയ ചോദ്യങ്ങൾ ചോദ്യാവലിയിൽ ഉൾപ്പെടുത്തിയിരുന്നു. കൂടാതെ വിവര ശേഖരണത്തിന്റെ ഭാഗമായി പദ്ധതിപ്രദേശങ്ങൾ ഉൾപ്പെടുന്ന ഗ്രാമ പഞ്ചായത്തുകൾ സന്ദർശിച്ച് ജനപ്രതിനിധികളുടെ അഭിപ്രായങ്ങളും ശേഖരിച്ചു.

പഠനത്തിനാവശ്യമായ ദ്വിതീയ വിവരങ്ങൾ, അതായത് ഏറ്റെടുക്കുന്ന ഭൂമിയിൽ നടപ്പിലാക്കുവാൻ ഉദ്ദേശിക്കുന്ന പദ്ധതിയെക്കുറിച്ചും പദ്ധതി നിർവ്വഹകരെക്കുറിച്ചുമുള്ള വിവരങ്ങൾ കെ.ആർ.എഫ്.ബി. ആലപ്പുഴ കാര്യാലയത്തിൽ നിന്നും കൂടാതെ ഏറ്റെടുക്കുവാൻ ഉദ്ദേശിക്കുന്ന ഭൂമിയെക്കുറിച്ചുള്ള വിവരങ്ങൾ ഡെപ്യൂട്ടി കളക്ടർ (എൽ.എ), ആലപ്പുഴ കാര്യാലയത്തിൽ നിന്നുമാണ് ലഭിച്ചത്.

3.5. തത്പരകക്ഷികളുമായി നടത്തിയ കൂടിയാലോചന, പബ്ലിക് ഹിയറിംഗ് എന്നിവയുടെ സംക്ഷിപ്ത വിവരങ്ങൾ

പഠനവുമായി ബന്ധപ്പെട്ട് എസ്.ഐ.എ.പഠനസംഘം നടത്തിയ പ്രവർത്തനങ്ങൾ പട്ടിക 3.5.1 ൽ നൽകിയിരിക്കുന്നു

പട്ടിക 3.5.1. പഠനവുമായി ബന്ധപ്പെട്ട് നടത്തിയ പ്രവർത്തനങ്ങൾ

പ്രവർത്തനങ്ങൾ	തീയതി
ഡെപ്യൂട്ടി കളക്ടർ (എൽ.എ.-എൻ.എച്ച്), ആലപ്പുഴ കാര്യാലയത്തിൽ നിന്ന് 4 (1) വിജ്ഞാപനവും അറിയിപ്പും ലഭിക്കുന്നു	07/09/2025
കെ.ആർ.എഫ്.ബി. ഉദ്യോഗസ്ഥർ സ്പെഷ്യൽ തഹസീൽദാർ, സ്പെഷ്യൽ തഹസീൽദാറുടെ കാര്യാലയത്തിലെ ഉദ്യോഗസ്ഥർ എന്നിവരോന്നിച്ച് പദ്ധതി പ്രദേശം സന്ദർശനവും, പഠന ചോദ്യാവലിയുടെ പരിശോധനയും	27/09/2024
കെ.ആർ.എഫ്.ബി. ആലപ്പുഴ കാര്യാലയത്തിൽ നിന്ന് പദ്ധതിയുമായി ബന്ധപ്പെട്ട വിവരങ്ങൾ ലഭിച്ചു	14/11/2024
പദ്ധതി പ്രദേശത്ത് സന്ദർശനവും സാമൂഹ്യ സാമ്പത്തിക സർവ്വേ	2024 ഒക്ടോബർ, നവംബർ, ഡിസംബർ മാസങ്ങളിൽ
പദ്ധതി പ്രദേശങ്ങൾ ഉൾപ്പെടുന്ന ഗ്രാമപഞ്ചായത്തുകൾ സന്ദർശിച്ച് ജനപ്രതിനിധികളിൽ നിന്ന് അഭിപ്രായശേഖരണം	05/12/2024 & 08/01/2025
കരട് രേഖ പ്രസിദ്ധപ്പെടുത്തൽ	15/01/2025
പദ്ധതിബാധിതർക്ക് പബ്ലിക് ഹിയറിങ്ങിനുള്ള നോട്ടീസ് നൽകൽ	17/01/2025
പബ്ലിക് ഹിയറിങ്ങുകൾ	27/01/2025, 28/01/2025 & 29/01/2025

3.5.1 പബ്ലിക് ഹിയറിങ്ങുകളെക്കുറിച്ചുള്ള വിവരണം.

സാമൂഹ്യപ്രത്യാഘാത വിലയിരുത്തൽ പഠനവുമായി ബന്ധപ്പെട്ട് വിവിധ വേദികളിൽ നടത്തിയ പബ്ലിക് ഹിയറിങ്ങുകളുടെ ക്രമീകരണങ്ങൾ പട്ടിക 3.5.2. ൽ നൽകിയിരിക്കുന്നു.

പട്ടിക 3.5.2 പബ്ലിക് ഹിയറിങ്ങുകളുടെ ക്രമീകരണങ്ങൾ

തീയതി	സമയം	വേദി	പങ്കെടുത്തവർ
27.01.2025	10.30 am	ലൊയോള ഹാൾ മാരാരിക്കുളം സൗത്ത് പഞ്ചായത്തിനുസമീപം	1, 16, 17, 19, 22, 23 വാർഡുകളിലുള്ളവർ(കലവൂർ & പാതിരപ്പള്ളി വില്ലേജ്)
	2.30 pm	മാരാരിക്കുളം പഞ്ചായത്ത് കമ്മ്യൂണിറ്റി ഹാൾ, ഔർ വായന ശാലയ്ക്ക് സമീപം	12, 13, 14, 15 വാർഡുകളിലുള്ളവരും ആര്യാട് പഞ്ചായത്ത് വാർഡ് 17 ((കലവൂർ & പാതിരപ്പള്ളി വില്ലേജ്) ലുള്ളവരും
28.01.2025	10.30 am	സെന്റ്.റീത്താസ് ടി.ടി.ഐ സെന്റർ, റീത്താപുരം, അർത്തുക്കൽ	ചേർത്തല സൗത്ത് പഞ്ചായത്തിൽ(അർത്തുക്കൽ വില്ലേജ്) ഉൾപ്പെടുന്നവർ
	2.30 pm		മാരാരിക്കുളം നോർത്ത് പഞ്ചായത്തിൽ ഉൾപ്പെടുന്നവർ (മാരാരിക്കുളം നോർത്ത് വില്ലേജ്)
29.01.2025	10.30 am	വെട്ടക്കൽ സെന്റ്. ആൻറണീസ് ചർച്ച് ഹാൾ	പട്ടണക്കാട്, തുറവൂർ സൗത്ത് പഞ്ചായത്തുകളിൽ ഉൾപ്പെടുന്നവർ (പട്ടണക്കാട് & തുറവൂർ സൗത്ത് വില്ലേജ്)
	2.30 pm		കുത്തിയതോട്, കടക്കരപ്പള്ളി പഞ്ചായത്തുകളിൽ ഉൾപ്പെടുന്നവർ(കുത്തിയതോട് & കടക്കരപ്പള്ളി വില്ലേജ്)

സാമൂഹ്യപ്രത്യാഘാത വിലയിരുത്തൽ പഠനത്തിന്റെ ഭാഗമായി 27/01/2025 തീയതി ലൊയോള ഹാളിലും പഞ്ചായത്ത് കമ്മ്യൂണിറ്റി ഹാളിലും നടത്തിയ പബ്ലിക് ഹിയറിങ്ങുകളുടെ ഉദ്ഘാടനങ്ങൾ യഥാക്രമം മാരാരിക്കുളം സൗത്ത് ഗ്രാമപഞ്ചായത്ത് പ്രസിഡൻ്റ് ശ്രീമതി പി.പി.സംഗീതയും മാരാരിക്കുളം ഗ്രാമപഞ്ചായത്ത് മെമ്പർ ശ്രീമതി. ജാസ്മിൻ ബിജുവും നിർവ്വഹിച്ചു. പാതിരപ്പള്ളി വില്ലേജ് ഓഫീസർ ശ്രീ. മനോജ് വി. പബ്ലിക് ഹിയറിങ്ങിൽ സന്നിഹിതനായിരുന്നു. സെന്റ്.റീത്താസ് ടി.ടി.ഐ.സെന്ററിൽ 28/01/2025 തീയതി രാവിലെ 10.30 മുതൽ നടത്തിയ പബ്ലിക് ഹിയറിങ്ങ് ചേർത്തല സൗത്ത് ഗ്രാമപഞ്ചായത്ത് പ്രസിഡൻ്റ് ശ്രീമതി സിനിമോൾ സാംസണും ഉച്ചയ്ക്ക് ശേഷം 2.30

മുതൽ നടത്തിയ പബ്ലിക് ഹിയറിങ്ങ് മാരാരിക്കുളം നോർത്ത് ഗ്രാമപഞ്ചായത്ത് വൈസ് പ്രസിഡൻ്റ് ശ്രീ. സി.സി. ഷിബുവും ഉദ്ഘാടനം ചെയ്തു. മാരാരിക്കുളം നോർത്ത് ഗ്രാമപഞ്ചായത്ത് മെമ്പർമാരായ ശ്രീമതി. ജാനറ്റ് ഉണ്ണി, ശ്രീമതി. ജെസി ജോസി എന്നിവരും പബ്ലിക് ഹിയറിങ്ങിൽ സന്നിഹിതരായിരുന്നു. വെട്ടിക്കാട് സെൻ്റ്.ആൻറണീസ് ചർച്ച് ഹാളിൽ 29/01/2025 തീയതി രാവിലെ 10.30 ന് നടത്തിയ പബ്ലിക് ഹിയറിങ്ങ് പട്ടണക്കാട് ഗ്രാമപഞ്ചായത്ത് പ്രസിഡൻ്റ് ശ്രീമതി. ജാസ്മിൻ ടി.എസ്. ഉദ്ഘാടനം ചെയ്തു. തുറവൂർ ഗ്രാമപഞ്ചായത്ത് പ്രസിഡൻ്റ് ശ്രീമതി. മോളി രാജേന്ദ്രൻ പബ്ലിക് ഹിയറിങ്ങിൽ അഭിപ്രായം പങ്കുവെച്ചു. ആലപ്പുഴ ജില്ലാ പഞ്ചായത്ത് മെമ്പർ ശ്രീമതി സജിമോൾ ഫ്രാൻസിസ്, തുറവൂർ ഗ്രാമ പഞ്ചായത്ത് മെമ്പർ ശ്രീ.എ.വി.ജോസഫ് എന്നിവരും പബ്ലിക് ഹിയറിങ്ങിൽ സന്നിഹിതരായിരുന്നു. 29/01/2025 തീയതി ഉച്ചയ്ക്ക് ശേഷം നടത്തിയ പബ്ലിക് ഹിയറിങ്ങിൻ്റെ ഉദ്ഘാടനം കടക്കരപ്പള്ളി ഗ്രാമപഞ്ചായത്ത് പ്രസിഡൻ്റ് ശ്രീ.ജെയിംസ് ചിങ്കുതറ നിർവ്വഹിച്ചു. കുത്തിയതോട് ഗ്രാമപഞ്ചായത്ത് പ്രസിഡൻ്റ് ശ്രീമതി. എം.ജി.രാജേശ്വരിയും പബ്ലിക് ഹിയറിങ്ങിൽ അഭിപ്രായം പങ്കുവെച്ചു. കുത്തിയതോട് ബ്ലോക്ക് പഞ്ചായത്ത് മെമ്പർ ശ്രീമതി റാണി ജോർജ്ജ്, കുത്തിയതോട് ഗ്രാമപഞ്ചായത്ത് മെമ്പർമാരായ ശ്രീമതി. ഷീജ സ്മിതാ, ശ്രീ. പി.പി. പ്രതീഷ് എന്നിവരും പബ്ലിക് ഹിയറിങ്ങിൽ സന്നിഹിതരായിരുന്നു.

എസ്.ഐ.എ യൂണിറ്റ് ഡെവലപ്പ്മെൻ്റ് ഓഫീസർ ശ്രീ.ബിജു.സി.പി.പബ്ലിക് ഹിയറിങ്ങുകളിൽ സ്വാഗതം പറഞ്ഞു. എസ്.ഐ.എ യൂണിറ്റ് ചെയർപേഴ്സൺ ശ്രീമതി. മീന കുരുവിള പബ്ലിക് ഹിയറിങ്ങുകൾ നടത്തുന്നതിൻ്റെ ഉദ്ദേശ്യത്തെക്കുറിച്ച് ആമുഖ വിവരണം നൽകി. എസ്.ഐ.എ പഠനത്തിൻ്റെ കരട് റിപ്പോർട്ട് എസ്.ഐ.എ.റിസേർച്ച് അസോസിയേറ്റ് ശ്രീമതി മരിയ ടെൻസി അവതരിപ്പിച്ചു. വിവിധ വേദികളിൽ നടത്തിയ പബ്ലിക് ഹിയറിങ്ങുകളിൽ തീരദേശ ഹൈവെ നിർമ്മാണ പദ്ധതിയുമായി ബന്ധപ്പെട്ട് ഉന്നയിക്കപ്പെട്ട ചോദ്യങ്ങൾക്ക് കെ.ആർ.എഫ്.ബി. ഉദ്യോഗസ്ഥരായ ശ്രീ.ജിറ്റ്സി തോമസ്, അസിസ്റ്റൻ്റ് എക്സിക്യൂട്ടീവ് എഞ്ചിനീയർ, ശ്രീമതി. ഷാനജ കെ.എ., അസിസ്റ്റൻ്റ് എഞ്ചിനീയർ, ശ്രീ.സനു.എം.എം, സൈറ്റ് സൂപ്പർവൈസർ എന്നിവരും നാറ്റ്പാക് ഉദ്യോഗസ്ഥരായ ശ്രീ.അരുൺ ചന്ദ്രൻ, സീനിയർ സയൻറിസ്റ്റ്, പ്രോജക്റ്റ് ഫെല്ലോ ശ്രീ.സംഗീത് ശിവൻ, ശ്രീമതി ഗോപിക എന്നിവർ പദ്ധതി രൂപരേഖയുമായി ബന്ധപ്പെട്ട് ഉന്നയിക്കപ്പെട്ട ചോദ്യങ്ങൾക്കും മറുപടി നൽകി. സ്പെഷ്യൽ തഹസീൽദാർ, കിഫ്ബി 2, കാരയാലയത്തിലെ പ്രോജക്ട് അസിസ്റ്റൻ്റ് ശ്രീ.ശ്രീകുമാർ നിയമാനുസൃതമായ ഭൂമി

ഏറ്റെടുക്കൽ നടപടികളെക്കുറിച്ച് പബ്ലിക് ഹിയറിങ്ങുകളിൽ വിശദീകരിക്കുകയും പ്രസ്തുത വിഷയവുമായി ബന്ധപ്പെട്ട് ഉന്നയിക്കപ്പെട്ട ചോദ്യങ്ങൾക്ക് മറുപടി നൽകുകയും ചെയ്തു. കിഫ്ബി 2, സ്പെഷ്യൽ തഹസിൽദാർ ശ്രീമതി അമ്പിളി പി.സി. സ്പെഷ്യൽ തഹസിൽദാരുടെ കാര്യാലയത്തിൽ നിന്നുള്ള മറ്റ് ഉദ്യോഗസ്ഥരും പബ്ലിക് ഹിയറിങ്ങുകളിൽ സന്നിഹിതരായിരുന്നു. പബ്ലിക് ഹിയറിങ്ങുകളിൽ ഉന്നയിക്കപ്പെട്ട ചോദ്യങ്ങളും ആശങ്കകളും കെ.ആർ.എഫ്.ബി.കാര്യാലയത്തിലേക്കും സ്പെഷ്യൽ തഹസിൽദാരുടെ കാര്യാലയത്തിലേക്കും രേഖാമൂലം നൽകുകയും പ്രസ്തുത കാര്യാലയങ്ങളിൽ നിന്ന് രേഖാമൂലം മറുപടി ലഭിക്കുകയും ചെയ്തു. പ്രസ്തുത ചോദ്യങ്ങളും ഉത്തരങ്ങളും തുടർന്നുള്ള പട്ടികകളിൽ നൽകിയിരിക്കുന്നു.

പട്ടിക 3.5.3 പബ്ലിക് ഹിയറിങ്ങുകളിൽ ഉന്നയിക്കപ്പെട്ട ചോദ്യങ്ങളും അവയ്ക്ക് ബന്ധപ്പെട്ട അധികാരികൾ നൽകിയ മറുപടിയും

- a) തീയതി: 27.01.2025
സമയം :രാവിലെ 10.30 മുതൽ
വേദി :ലൊയോളഹാൾ, മാരാരിക്കുളം സൗത്ത്
പങ്കെടുത്തവർ: മാരാരിക്കുളം സൗത്ത് പഞ്ചായത്ത് 1,16,17,19,22,23 വാർഡുകൾ
(കലവൂർ, പാതിരപ്പള്ളി വില്ലേജ്)

നമ്പർ	അഭിപ്രായം ഉന്നയിച്ച വ്യക്തി സർവെ നമ്പർ	അഭിപ്രായം	ബന്ധപ്പെട്ട ഉദ്യോഗസ്ഥരുടെ മറുപടി
1	അഗസ്റ്റിൻ ഡിസെൻ	പള്ളിയുടെ സ്ഥലം ഏറ്റെടുക്കപ്പെടുന്നുണ്ട്. 28 മീറ്റർ വരെ സ്ഥലം ഏറ്റെടുക്കാൻ സാധ്യത ഉണ്ടെന്നാണ് അറിയാൻ കഴിഞ്ഞത്. അതിനു വ്യക്ത ലഭിക്കണം.	അലൈമെന്റ് സ്റ്റോൺ ഇട്ടതിനുള്ളിലെ സ്ഥലം ഏറ്റെടുക്കുന്നതാണ് (സ്പെഷ്യൽ തഹസിൽദാർ KIIFB) തീരദേശ പാതയ്ക്കായി 14മീറ്റർ വീതിയിലാണ് സ്ഥലം ഏറ്റെടുക്കുന്നത്. എന്നാൽ പാലങ്ങൾ പുനർ നിർമ്മിക്കുന്നതിനായി സർവ്വീസ് റോഡുകൾ ഉൾപ്പെടെ നടപ്പാക്കുന്നതിനായാണ് കൂടുതൽ വീതിയിൽ സ്ഥലം ഏറ്റെടുക്കുന്നത് (KRFB)
2	വർഗ്ഗീസ് കെ പി	മാരാരിക്കുളം സൗത്ത് പഞ്ചായത്തിൽ 21-ാം വാർഡ് പൊള്ളേഴ്തെ ഭാഗത്ത് ഐസാവർ പോലൊരു പാലം വരുമെന്നാണ് അറിഞ്ഞത്. ആയതിനാൽ 2 നില വീട് 6	അലൈമെന്റ് സ്റ്റോൺ ഇട്ടതിനുള്ളിലെ സ്ഥലം ഏറ്റെടുക്കുന്നതാണ് (സ്പെഷ്യൽ തഹസിൽദാർ KIIFB)

		<p>മുറി ഉൾപ്പെടെ മൂക്കാൽഭാഗം നഷ്ടമാകും. 14 മീറ്ററാണ് റോഡിനായി സ്ഥലം എടുക്കുന്നതെന്നു പറയുമ്പോഴും ഞങ്ങളുടെ സ്ഥലം 23 മീറ്റർ ആണ് ഏടുക്കുന്നത്. അതിനു വ്യക്ത വേണം.</p>	<p>പുതിയ പാലം നിർമ്മിക്കുമ്പോൾ പാലത്തിന്റെ വെർട്ടിക്കൽ ക്ലിയറൻസ് സംബന്ധിച്ച് ബന്ധപ്പെട്ട വകുപ്പുകളുടെ നിബന്ധനകൾക്ക് വിധേയമായി മാത്രമേ ഡിസൈൻ ചെയ്യാൻ കഴിയുകയുള്ളൂ ആയതിനാൽ പാലത്തിന്റെ ഉയരം വർദ്ധിപ്പിക്കുന്നത്. ഇതുമൂലം പാലത്തിനു ചേർന്നുള്ള പ്രവേശനം നഷ്ടപ്പെടാതിരിക്കുന്നതിനു വേണ്ടിയാണ് അധിക ഭൂമി ഏടുക്കേണ്ടി വരുന്നത്. (KRFB)</p>
3	<p>കാട്ടൂർ മുരിക്കേശ്വേരി ത്രിപ്പകലശ്വേരി ക്ഷേത്രം സെക്രട്ടറി 234/17</p>	<p>സർപ്പക്ഷേത്രം, ഗണപതി കോവിൽ, ഗുരുക്ഷേത്രം മുതലായ കെട്ടിടം, പന്തൽ, ട്രസ്റ്റ്-ന്റെ കെട്ടിടം പ്രാഥമിക ആവശ്യങ്ങൾക്കുള്ള സൗകര്യങ്ങൾ ഉൾപ്പെടെ നഷ്ടമാകും. ആചാര പ്രകാരമുള്ള ക്ഷേത്രങ്ങൾ മാറ്റി പണിയേണ്ടി വരുമ്പോൾ ഭീമമായ തുക വേണ്ടി വരും. ആയതിനാൽ അർഹമായ നടപടി കൈക്കൊള്ളണം.</p>	<p>RFCATLARR Act 2013 ഉം ടി നിയമത്തിന്റെ വെളിച്ചത്തിൽ സംസ്ഥാന സർക്കാർ പുറപ്പെടുവിച്ചിട്ടുള്ള പോളിസിക്ൾ പ്രകാരം നഷ്ടപരിഹാരവും പുനരധിവാസ-പുനസ്ഥാപന പാക്കേജും നൽകും (സ്പെഷ്യൽ തഹസീൽദാർ-KIIFB)</p>
4	<p>സെൻറ് വിൻസെൻറ് പള്ളോട്ടി ചർച്ച്</p>	<p>ഫ്രണ്ട് മതിലും 40 മീറ്ററോളം സ്ഥലവും അതിൽ ഉൾപ്പെട്ട കുരിശടിയും നഷ്ടമാകും. ഫെയർ വാല്യു അനുസരിച്ചു വില നിശ്ചയിക്കുമ്പോൾ തുച്ഛമായ തുക അല്ലെ നഷ്ടപരിഹാരമായി ലഭിക്കുകയുള്ളൂ.</p>	<p>RFCATLARR Act 2013 ഉം ടി നിയമത്തിന്റെ വെളിച്ചത്തിൽ സംസ്ഥാന സർക്കാർ പുറപ്പെടുവിച്ചിട്ടുള്ള പോളിസിക്ൾ പ്രകാരം നഷ്ടപരിഹാരവും പുനരധിവാസ-പുനസ്ഥാപന പാക്കേജും നൽകും (സ്പെഷ്യൽ തഹസീൽദാർ-KIIFB)</p>
5	<p>അഗസ്റ്റിൻ ചാക്കോ 378/22</p>	<p>മുൻ ആധാരം പരിഗണിച്ച് വില നിശ്ചയിക്കുമ്പോൾ അർഹമായ നഷ്ടപരിഹാരം ലഭിക്കുകയില്ല. ആയതിനാൽ അർഹമായ മികച്ച നഷ്ടപരിഹാരം ലഭ്യമാക്കണം.</p>	<p>നഷ്ടമാകുന്ന ഭൂമിക്കും ചമയങ്ങൾക്കും RFCATLARR Act 2013 പ്രകാരം നഷ്ടപരിഹാരം നൽകും (തഹസീൽദാർ- KIIFB)</p>
6	<p>പി എസ് ക്ലീറ്റസ്</p>	<p>ശരാശരി വില കണക്കാക്കുമ്പോൾ ന്യായമായ നഷ്ടപരിഹാരം ലഭിക്കില്ല. അതിനു അർഹമായ നടപടി കൈക്കൊള്ളണം. കൂടാതെ ഇനി മതിൽ നിർമ്മിക്കുമ്പോൾ</p>	<p>നഷ്ടമാകുന്ന ഭൂമിക്കും ചമയങ്ങൾക്കും RFCATLARR Act 2013 പ്രകാരം നഷ്ടപരിഹാരം നൽകും (സ്പെഷ്യൽ തഹസീൽദാർ-KIIFB)</p>

		എത്ര മീറ്റർ വിട്ടാണ് കെട്ടേണ്ടത്, അങ്ങിനെ വരുമ്പോൾ നഷ്ടപരിഹാരം ലഭിക്കുന്നതിൽ ടി സ്മലവും ഉൾപ്പെടുമോ എന്ന് അറിയണം.	
7	റീന 62/16-2	ഒരു വശത്ത് നിന്നാണോ 14 മീറ്റർ സ്മലം ഏറ്റെടുക്കുന്നത് എന്ന് അറിയണം. ഇരു വശത്തുനിന്നും ഒരുപോലെ സ്മലം ഏറ്റെടുക്കണം. നിലവിലെ അലയ്മെന്റ് പ്രകാരം ഞങ്ങളുടെ മുഴുവൻ സ്മലവും നഷ്ടമാകും, പിന്നിൽ തോടാണ്. എനിക്ക് ഭർത്താവ് ഇല്ല. പ്രായമായ മാതാപിതാക്കളാണ്, അമ്മ കാൻസർ രോഗിയുമാണ്. ആയതിനാൽ ഞങ്ങൾക്ക് അർഹമായ നടപടി ഉണ്ടാകണം.	നിലവിൽ ഇൻവെസ്റ്റിഗേഷൻ വർക്കുകൾ നടത്തി 40km/hr വേഗതയ്ക്ക് അനുയോജ്യമായ രീതിയിൽ NATPAC തയ്യാറാക്കിയ അലൈമെന്റ് പ്രകാരമാണ് കല്ലുകൾ സ്ഥാപിച്ചിട്ടുള്ളത്. ആയതിനാൽ അലൈമെന്റിൽ മാറ്റം വരുത്തുവാൻ കഴിയില്ല. (KRFB)
8	സാംസൺ 93/3 ഫ്ലമിൻഗോ മാരാരി റി സോർട്ട്	മാരാരിക്കുള്ള സൗത്ത് പഞ്ചായത്തിൽ പൊള്ളത്തെയിൽ 2014 മുതൽ പ്രവർത്തിക്കുന്ന ഫ്ലമിൻഗോ മാരാരി റിസോർട്ടിന്റെ ഉടമയാണ്. ഇവിടെ 11 ലക്ഷ്യനിരയും, സിമ്മിങ്ങ് പോൾ, റെസ്റ്റോറന്റ്, ആയുർവേദ സ്പാ തുടങ്ങിയവയുണ്ട്. കൂടുതലായും വിദേശികളാണ് ഇവിടെ വരുന്നത്. 2½ മുതൽ 3 കോടി വരെ വാർഷിക വരുമാനം ലഭിക്കുന്ന ഈ സ്ഥാപനത്തിൽ ഏകദേശം 30-ഓളം ജീവനക്കാർ ഉണ്ട്. എന്റെ വസ്തുവിൽ ഏകദേശം 28 മീറ്റർ ഉള്ളിലേക്ക് ഏറ്റെടുക്കലിനായി കല്ലിട്ടിരിക്കുന്നു. നിലവിലുള്ള പൊള്ളത്തെ പാലം ഐസ് ഓവർ ആയി പുനർ നിർമ്മിക്കുന്നതിനാണ് എന്ന് മനസിലാക്കുന്നു. പൊള്ളത്തെ പ്രദേശത്ത് ഇത്തരത്തിലൊരു ഐസ് ഓവർ	പുതിയ പാലം നിർമ്മിക്കുമ്പോൾ പാലത്തിന്റെ വെർട്ടിക്കൽ ക്ലിയറൻസ് സംബന്ധിച്ച് ബന്ധപ്പെട്ട വകുപ്പുകളുടെ നിബന്ധനകൾക്ക് വിധേയമായി മാത്രമേ ഡിസൈൻ ചെയ്യാൻ കഴിയുകയുള്ളൂ. ആയതിനാൽ പാലത്തിന്റെ ഉയരം വർദ്ധിപ്പിക്കുന്നത് ഇതുമൂലം പാലത്തിനു ചേർന്നുള്ള പ്രവേശനം നഷ്ടപ്പെടാതിരിക്കുന്നതിനു വേണ്ടിയാണ് അധിക ഭൂമി ഏറ്റെടുക്കേണ്ടി വരുന്നത്. (KRFB)

RFCATLARR Act 2013 ഉം ടി നിയമത്തിന്റെ വെളിച്ചത്തിൽ സംസ്ഥാന സർക്കാർ പുറപ്പെടുവിച്ചിട്ടുള്ള പോളിസി കൾ പ്രകാരം നഷ്ടപരിഹാരവും പുനരധിവാസ-പുനസ്ഥാപന പാക്കേജും

		<p>ആവശ്യമില്ല. ഇരുവശങ്ങളിൽ നിന്നും 300 മീറ്റർ നീളത്തിൽ 28 മീറ്റർ ഏറ്റെടുക്കുന്നത് പദ്ധതിക്ക് വലിയ സാമ്പത്തിക ബാധ്യത ഉണ്ടാക്കും.</p> <p>നിലവിലെ മാർക്കിങ്ങ് പ്രകാരം എനിക്ക് പ്രോപ്പർട്ടി കാർ പാർക്കിങ്ങ്, സെക്യൂരിറ്റി റൂം, വെൽക്കം റിസെപ്ഷൻ, മെയിൻ റിസെപ്ഷൻ, 3 ഗസ്റ്റ് റൂം, ഹൗസ് കീപ്പിങ്ങ് റൂം, കാർ പാർക്ക് ഏരിയ, ജനറേറ്റർ റൂം, മരങ്ങൾ, ഗാർഡൻ ഏരിയ എന്നിവയും ബിസിനസ് തുടർച്ചയും നഷ്ടമാകും. ഒരു വർഷത്തേക്കെങ്കിലും ബിസിനസ് നിർത്തേണ്ടി വന്നാൽ എനിക്ക് ബിസിനസ് ചാനലുകളും ട്രാവൽ ഏജൻസിനെയും നഷ്ടമാകും. പിന്നീട് ബിസിനസ് പുനസ്ഥാപിക്കാൻ 3-4 വർഷങ്ങൾ വേണ്ടി വന്നേക്കാം. 30-ഓളം പേർ ജോലി ചെയ്യുന്ന സ്ഥാപനമാണ്. പദ്ധതി നിർമ്മാണ ഘട്ടത്തിൽ ഏകദേശം ഒന്നര വർഷത്തോളം സ്ഥാപനം അടച്ചിടേണ്ടി വരും. ഈ സാഹചര്യത്തിൽ സ്ഥാപനത്തിലെ തൊഴിലാളികൾക്കും സ്ഥാപനത്തിനുമുള്ള നഷ്ടപരിഹാരം ലഭ്യമാക്കുന്നത് എങ്ങിനെയാണ്.</p>	നൽകും. (സ്പെഷ്യൽ തഹസീൽദാർ- KIIFB)
9	ഹോളി ഫാമിലി ചർച്ച് പൊള്ളേഴ്തെ 89/3	<p>പള്ളിയുടെ സെമിത്തേരി പകുതിഭാഗം നഷ്ടമാകും. 55 വർഷത്തോളം പഴക്കമുള്ളതാണ്. ഇതിന്റെ പുനഃസ്ഥാപനവും, സ്ഥലം മാറ്റവും എങ്ങനെ പ്രയോഗികമാകും എന്ന് വ്യക്തമാക്കണം.</p>	<p>നിലവിലുള്ള റോഡ് ഉപയോഗപ്പെടുത്തി NATPAC തയ്യാറാക്കിയ അലൈമെന്റിൽ ഈ ഭാഗവും ഉൾപ്പെട്ടിട്ടുണ്ട്. ഇതിന്റെ പുനസ്ഥാപനവും സ്ഥലം മാറ്റവും സർക്കാർ തലത്തിൽ തീരുമാനിക്കുന്നതാണ്. (KRFB)</p>
10	ജോസി വാലിസ് 38/6-1	<p>വീട്ടിലേക്ക് കയറാനും റോഡിലേക്ക് കയറാനുമുള്ള</p>	<p>ആരുടെയും വഴി തടസപ്പെടുകയില്ല. റോഡിലേക്ക്</p>

		വഴി തടസ്സപ്പെടുമോ, വഴിക്കായി പണം അടയ്ക്കേണ്ടി വരുമോ എന്ന് അറിയണം.	സുഗമമായി പ്രവേശിക്കുന്നതിന് കഴിയും. തീരദേശ ഹൈവേയുടെ പാർശ്വങ്ങളിൽ താമസിക്കുന്നവർക്ക് പ്രവേശന തുക ആവശ്യമില്ല. (Access permit) (KRFB)
11	പീറ്റർ കെ പി 117/6	80 ലക്ഷത്തോളം രൂപ ചെലവഴിച്ച് പുനർനിർമ്മിച്ച ഹോം സ്റ്റേയെയാണ് പദ്ധതി ബാധിക്കുന്നത്. 2-നില കെട്ടിടത്തെ ഭാഗികമായി ബാധിക്കുന്നതിലൂടെ വരുമാനമാർഗ്ഗം നഷ്ടമാകും. റോഡിൽ നിന്ന് 6 മീറ്റർ വ്യത്യാസത്തിൽ അതായത് പടിഞ്ഞാറു വശത്തു നിന്നായി അധികം സ്ഥലം ഏറ്റെടുക്കുന്നു. ആയതിനാൽ അർഹമായ നടപടി എടുക്കുകയും ഒപ്പം ന്യായമായ നഷ്ടപരിഹാരം ലഭ്യമാക്കുകയും വേണം.	RFCATLARR Act 2013 ഉം ടി നിയമത്തിന്റെ വെളിച്ചത്തിൽ സംസ്ഥാന സർക്കാർ പുറപ്പെടുവിച്ചിട്ടുള്ള പോളിസി കൾ പ്രകാരം നഷ്ടപരിഹാരവും പുനരധിവാസ-പുനസ്ഥാപന പാക്കേജും നൽകും (സ്പെഷ്യൽ തഹസിൽദാർ-KIIFB) നിലവിൽ ഇൻവെസ്റ്റിഗേഷൻ വർക്കുകൾ നടത്തി 40km/hr വേഗതയ്ക്ക് അനുയോജ്യമായ രീതിയിൽ NATPAC തയ്യാറാക്കിയ അലൈമെന്റ് പ്രകാരമാണ് കല്ലുകൾ സ്ഥാപിച്ചിട്ടുള്ളത്. ആയതിനാൽ അലൈമെന്റിൽ മാറ്റം വരുത്തുവാൻ കഴിയില്ല. (KRFB)
12	പി റ്റി ഷാജി 118/7-2	ടൂറിസവും, വ്യവസായവും ഒരുമിച്ചു വരുന്ന സ്ഥലമായതിനാൽ ഹൈവേയ്ക്ക് ലഭിച്ചതിനെക്കുറിച്ച് കൂടുതൽ മോഹവില ലഭിക്കണം. റോഡിന്റെ ഉയരം കുറയ്ക്കണം. ബസ്സ് ബേ-കൾ അപ്രസക്തമായ സ്ഥലത്താണ്. കൂടതെ എന്റെ സ്ഥലം അധികം നഷ്ടമാകുന്ന സാഹചര്യമാണ്. ആയതിനാൽ അലയ്മെന്റ് മാറ്റം വരുത്തി കച്ചവടം നടത്തി ജീവിക്കുവാനുള്ള സൗകര്യം നൽകുവാൻ ഉതകുന്ന രീതിയിൽ നടപടി കൈകൊള്ളണം.	RFCATLARR Act 2013 ഉം ടി നിയമത്തിന്റെ വെളിച്ചത്തിൽ സംസ്ഥാന സർക്കാർ പുറപ്പെടുവിച്ചിട്ടുള്ള പോളിസികൾ പ്രകാരം നഷ്ടപരിഹാരവും പുനരധിവാസ-പുനസ്ഥാപന പാക്കേജും നൽകും (സ്പെഷ്യൽ തഹസിൽദാർ- KIIFB) നിലവിൽ ഇൻവെസ്റ്റിഗേഷൻ വർക്കുകൾ നടത്തി 40km/hr വേഗതയ്ക്ക് അനുയോജ്യമായ രീതിയിൽ NATPAC തയ്യാറാക്കിയ അലൈമെന്റ് പ്രകാരമാണ് കല്ലുകൾ സ്ഥാപിച്ചിട്ടുള്ളത്. ആയതിനാൽ അലൈമെന്റിൽ മാറ്റം വരുത്തുവാൻ കഴിയില്ല.(KRFB)
13	ഡോമനിക് 157/8	നിരവധി വ്യാപാര സ്ഥാപനങ്ങൾ ഉള്ള പ്രദേശമായതിനാൽ പാർക്കിങ്ങ് സൗകര്യം നഷ്ടമാകുന്നതിലൂടെ അത്	RFCTLARR Act 2013 നിയമത്തിന്റെ വെളിച്ചത്തിൽ സംസ്ഥാന സർക്കാർ പുറപ്പെടുവിച്ചിട്ടുള്ള പോളിസികൾ

		വ്യാപാര മേഖലയെ ബാധിക്കുമെന്നതിനാൽ അതിന് അർഹമായ നടപടി കൈകൊള്ളണം.	പ്രകാരം നഷ്ടപരിഹാരവും പുനരധിവാസ-പുനസ്ഥാപന പാക്കേജം നൽകും (തഹസിൽദാർ- KIIFB)
14	ജസ്ലിൻ ജോസ് 378/11	കടയുടെ 2 മുറി ഉൾപ്പെടെ മൂക്കാൽ ഭാഗം നഷ്ടമാകും. ആയതിനാൽ അവശേഷിക്കുന്ന ഭൂമിയും ഏറ്റെടുക്കണം. സൈക്കിൾ പാത വരുന്നതിനോട് യോജിക്കുന്നില്ല. നിലവിലെ റോഡ് 7 മീറ്റർ വീതി ഉണ്ട് അത് നിലനിറുത്തിയാൽ മതിയാകും.	നിലവിലെ റോഡ് 5.5 മീറ്റർ ക്യാര്യജ് വേയും മേതുൽ 8 മീറ്റർ വരെ വീതിയിലാണുള്ളത് അത് 7 മീറ്റർ കാരിയേജ് വേയും, ഇരുവശത്തും 0.75 മീറ്റർ പേവ്ഡ് ഷോൾഡറും 2.5 മീറ്റർ സൈക്കിൾ പാതയും ഇരുവശത്തും 1.5 മീറ്റർ വീതം ഫുട്ട്പാത്തും /കാനയും ഉൾപ്പെടെ 14മീറ്റർ ആക്കിയാണ് പുതിയ റോഡ് നിർമ്മിക്കുന്നത് (KRFB) ഏറ്റെടുക്കലിനു ശേഷമുള്ള മിച്ചഭൂമി പുനർ നിർമ്മാണത്തിനു ഉതകുന്നതല്ലെങ്കിൽ ആ ഭൂമി കൂടി ഏറ്റെടുക്കുവാൻ തഹസിൽദാർക്ക് അപേക്ഷ നൽകാവുന്നതാണ് (സ്പെഷ്യൽ തഹസിൽദാർ- KIIFB)
15	സിസ്റ്റർ റോസ് ഡെലിമ 213/1 ഹോളി ഫാമിലി സ്കൂൾ	സ്കൂളിന്റെ ഫ്രണ്ടിലാണ് ബസ് ബേ വരുന്നത്. അടുത്തായി വേറെയും സ്കൂളുകൾ ഉള്ളതിനാൽ കുട്ടികൾക്ക് യാത്ര ബുദ്ധിമുട്ടാകാൻ സാധ്യതയുണ്ട്.	കുട്ടികളുടെ സുരക്ഷിത യാത്ര ഉറപ്പുവരുത്തുന്ന രീതിയിലുള്ള ബസ് ബേ മാത്രമേ നടപ്പിലാക്കുകയുള്ളൂ. (KRFB)
16	ഷെർളി പി എ 314/2	സ്ഥലം ഏറ്റെടുക്കുമ്പോൾ മൂക്കാൽ സെൻറ് ഭൂമി മാത്രം അവശേഷിക്കും. ആയതിനാൽ മുഴുവനായി ഏറ്റെടുക്കണം.	ഏറ്റെടുക്കലിനു ശേഷമുള്ള മിച്ചഭൂമി പുനർനിർമ്മാണത്തിനു ഉതകുന്നതല്ലെങ്കിൽ ആ ഭൂമി കൂടി ഏറ്റെടുക്കുവാൻ തഹസിൽദാർക്ക് അപേക്ഷ നൽകാവുന്നതാണ് (സ്പെഷ്യൽ തഹസിൽദാർ- KIIFB)
17	ബിനു 174/19	കച്ചവട സ്ഥാപത്തിന്റെ മുൻവശം നഷ്ടമാകും. പുനർനിർമ്മിക്കുമ്പോൾ എത്ര മീറ്റർ വിട്ടാണ് നിർമ്മിക്കാൻ സാധിക്കുക എന്ന് അറിയിക്കണം.	കെട്ടിട നിർമ്മാണ ചട്ടങ്ങളുമായി ബന്ധപ്പെട്ട് പഞ്ചായത്താണ് തീരുമാനമെടുക്കേണ്ടത് (KRFB)

18	സി. സി ബിനു 144/12	200 സ്കായർഫീറ്റ് കെട്ടിടം ഭാഗികമായി നഷ്ടമാകും. വാർക്ക കെട്ടിടമായതിനാൽ പുനർനിർമ്മിക്കേണ്ടിവരും. ഇതിനു ഭീമമായ തുക വേണ്ടിവരും എന്നതിനാൽ എങ്ങിനെയാണ് നഷ്ടപരിഹാരം ലഭിക്കുക എന്നുള്ളതിനു വ്യക്ത വേണം.	RFCATLARR Act 2013 ഉം ടി നിയമത്തിന്റെ വെളിച്ചത്തിൽ സംസ്ഥാന സർക്കാർ പുറപ്പെടുവിച്ചിട്ടുള്ള പോളിസിക്ൾ പ്രകാരം നഷ്ടപരിഹാരവും പുനരധിവാസ-പുനസ്ഥാപന പാക്കേജും നൽകും (സ്പെഷ്യൽ തഹസീൽദാർ- KIIFB)
19	ഷീജ എസ് 204/16-2	4 മുറി കടയാണ്, ത്രികോണ രീതിയിൽ സ്ഥലം ഏറ്റെടുക്കപ്പെടുമ്പോൾ പുനർനിർമ്മാണം സാധ്യമാകുന്നതിനു തദ്ദേശ സ്വയംഭരണ സ്ഥാപനം എങ്ങനെയാണ് നടപടി എടുക്കുക എന്നുള്ളത് അറിയണം. കൂടതെ ടി സ്ഥലത്തിന്റെ മൂന്നിൽ ഇലക്ട്രി സിറ്റി ലൈൻ വന്നാൽ അത് ബുദ്ധിമുട്ടാകും, ഒപ്പം വിട്ടിലേക്കുള്ള വഴി തടസ്സപ്പെടാനും സാധ്യതയുണ്ട്.	കെട്ടിട നിർമ്മാണ ചട്ടങ്ങളുമായി ബന്ധപ്പെട്ട് പഞ്ചായത്താണ് തീരുമാനമെടുക്കേണ്ടത്. റോഡിലേക്ക് കടക്കുവാൻ യാതൊരു തടസ്സവുമുണ്ടാകില്ല. പ്രവേശനം തടസ്സപ്പെടുന്ന രീതിയിലുള്ള ഫെൻസിങ് ഉണ്ടായിരിക്കുന്നതല്ല. നിലവിൽ ഏറ്റെടുത്ത സ്ഥലത്തിനുള്ളിലായി മാത്രമേ യൂട്ടിലിറ്റി സർവ്വീസുകൾ നൽകുകയുള്ളൂ. (KRFB)
20	പോൾ കെ സി 117/7, 136/1, 136/2	വീടിന്റെ ഒരു ഭാഗവും അതിനോടു ചേർന്നുള്ള 4½ സെന്റ് സ്ഥലവും മാണ് നഷ്ടമാകുക, നിലവിലുള്ള വഴിക്ക് മുൻപ് സ്ഥലം നൽകിയതാണ്. റോഡിന്റെ ഉയരം എത്രയാണെന്നും, സഞ്ചാര സൗകര്യം നഷ്ടമാകുമോ എന്നും വ്യക്തമാക്കണം.	നിലവിലെ റോഡിൽ നിന്നും കാര്യമായ ഉയരവുത്യാസം ഉണ്ടാകുന്നില്ല. റോഡിലേക്ക് കടക്കുന്നതിനു യാതൊരു തടസ്സവുമുണ്ടായിരിക്കില്ല (KRFB)
21	ആൻറണി 204/15	നിലവിലെ അലയ്മെന്റിൽ മാറ്റം വരാൻ സാധ്യതയുണ്ടോ, കൂടതെ പുനർനിർമ്മാണം എത്ര മിറ്റർ വിട്ടാണ് നിർമ്മിക്കുവാൻ സാധിക്കുക.	നിലവിൽ ഇൻവെസ്റ്റിഗേഷൻ വർക്കുകൾ നടത്തി 40km/hr വേഗതയ്ക്ക് അനുയോജ്യമായ രീതിയിൽ NATPAC തയ്യാറാക്കിയ അലൈമെന്റ് പ്രകാരമാണ് കല്ലുകൾ സ്ഥാപിച്ചിട്ടുള്ളത്. ആയതിനാൽ അലൈമെന്റിൽ മാറ്റം വരുത്തുവാൻ കഴിയില്ല. പഞ്ചായത്ത്/ മുനിസിപ്പാലിറ്റി നിർമ്മാണ ചട്ടങ്ങൾക്ക് വിധേയമായി കെട്ടിട പുനർ നിർമ്മാണം നടത്താവുന്നതാണ്. (KRFB)

22	രഞ്ജിത് മാവേലി 141/5	റോഡിന്റെ കിഴക്കേ വശത്തെ സ്ഥലം ഏകദേശം ഒരു മീറ്ററിൽ താഴെ മാത്രമേ ഏറ്റെടുക്കപ്പെടുന്നുള്ളൂ. മരങ്ങളും, തെങ്ങുകളും ഉണ്ടായിരുന്ന സ്ഥലമാണ് നിലവിൽ തരിശു ഭൂമിയായി കിടക്കുകയാണ്. ടി സ്ഥലത്തിനു മൂല്യം ലഭിക്കുമോ എന്ന് അറിയണം.	നിലവിൽ ഇൻവെസ്റ്റിഗേഷൻ വർക്കുകൾ നടത്തി 40km/hr വേഗതയ്ക്ക് അനുയോജ്യമായ രീതിയിൽ NATPAC തയ്യാറാക്കിയ അലൈമെന്റ് പ്രകാരമാണ് കല്ലുകൾ സ്ഥാപിച്ചിട്ടുള്ളത്. (KRFB)
23	എ.ബി. നിക്കോളാസ് 378/5-2	പൊടിമില്ലായി പ്രവർത്തിക്കുന്ന കെട്ടിടവും, സ്ഥലവും നഷ്ടമാകുന്നതിലൂടെ ഉപജീവനമാർഗ്ഗം നഷ്ടമാകും. അതിനർഹമായ നഷ്ടപരിഹാരം ലഭ്യമാക്കണം.	RFCTLARR Act 2013 നിയമത്തിന്റെ വെളിച്ചത്തിൽ സംസ്ഥാന സർക്കാർ പുറപ്പെടുവിച്ചിട്ടുള്ള പോളിസിക്ൾ പ്രകാരം നഷ്ടപരിഹാരവും പുനരധിവാസ-പുനസ്ഥാപന പാക്കേജും നൽകും. (തഹസിൽദാർ- KIIFB)
24	കെ സി ജോസഫ്	81/2 സെന്റ് സ്ഥലം ഉള്ളത്തിന്റെ റോഡ് വരുന്നത്. 41/2 സെന്റ് സ്ഥലവും ഉപജീവനമാർഗ്ഗവുമായ കടയും നഷ്ടമാകും. ജീവിക്കുവാൻ വേറെ മാർഗ്ഗമില്ല, മക്കൾ പഠിക്കുകയാണ്, ലോണം ഉണ്ട്, ആയതിനാൽ അർഹമായ നഷ്ടപരിഹാരം ലഭിക്കണം.	RFCTLARR Act 2013 നിയമത്തിന്റെ വെളിച്ചത്തിൽ സംസ്ഥാന സർക്കാർ പുറപ്പെടുവിച്ചിട്ടുള്ള പോളിസിക്ൾ പ്രകാരം നഷ്ടപരിഹാരവും പുനരധിവാസ-പുനസ്ഥാപന പാക്കേജും നൽകും. (തഹസിൽദാർ- KIIFB)
25	റോജോച്ചൻ എ എഫ് 440	വാടകയ്ക്കു കൊടുത്തിരിക്കുന്ന കടയുടെ പകുതിഭാഗം പോകുന്നതിലൂടെ വരുമാനമാർഗ്ഗം നഷ്ടമാകുകയും, അവശേഷിക്കുന്ന ഭൂമി ഉപയോഗശൂന്യമാകുകയും ചെയ്യും. ഹുദ്രോഗിയാണ്. ആയതിനാൽ മുഴുവനായി ഏറ്റെടുക്കണം, അതിനർഹമായ നഷ്ടപരിഹാരം ലഭ്യമാക്കണം.	ഏറ്റെടുക്കലിനു ശേഷമുള്ള മിച്ചഭൂമി പുനർനിർമ്മാണത്തിനു ഉതകുന്നതല്ല എങ്കിൽ ആ ഭൂമി കൂടി ഏറ്റെടുക്കുവാൻ തഹസിൽദാർക്ക് അപേക്ഷ നൽകാവുന്നതാണ് (തഹസിൽദാർ- KIIFB)
26	അനോണിക്കുട്ടി മൈക്കിൾ 582/4-3 (തങ്കച്ചൻ)	വസ്തുവിന്റെ പകുതിഭാഗം ബസ് ബേയ്ക്കു വേണ്ടി ഏറ്റെടുക്കുമ്പോൾ അവശേഷിക്കുന്ന ഭൂമി ഉപയോഗശൂന്യമാകും.	നിലവിൽ ഇൻവെസ്റ്റിഗേഷൻ വർക്കുകൾ നടത്തി 40km/hr വേഗതയ്ക്ക് അനുയോജ്യമായ രീതിയിൽ NATPAC തയ്യാറാക്കിയ അലൈമെന്റ് പ്രകാരമാണ് കല്ലുകൾ സ്ഥാപിച്ചിട്ടുള്ളത്.

		മാകുകയും ചെയ്യും. കൂടതെ റോഡിന്റെ കിഴക്ക് വശത്ത് എന്റെ വസ്തു കൂടുതലായി എടുക്കുന്നു. ഇതിനു ശാശ്വത പരിഹാരം ഉണ്ടാകണം.	ട്ടുള്ളത്. ആയതിനാൽ അലൈമെന്റിൽ മാറ്റം വരുത്തുവാൻ കഴിയില്ല. (KRFB)
27	രാജേന്ദ്രബാബു 186/2-3	കുടുംബ ക്ഷേത്രത്തിന്റെ കവാടം വരെയുള്ള ഭാഗത്തെ കൊടിമരം, കൽവിളക്ക്, നേർച്ചപ്പെട്ടി എന്നിവ നഷ്ടമാകും. അങ്ങനെ വരുമ്പോൾ ക്ഷേത്രത്തിന്റെ തച്ചുശാസ്ത്രം മാറ്റം വരുന്നതിനാൽ ക്ഷേത്രം പൊളിച്ചു മാറ്റി നിർമ്മിക്കണം. പുനർനിർമ്മാണം നടത്താതെ നിർവാഹമില്ലാത്ത സാഹചര്യമായതിനാൽ നഷ്ടപരിഹാരം നൽകുമ്പോൾ ക്ഷേത്ര പുനർനിർമ്മാണത്തിനുള്ളൊരുക്ക കൂടി ലഭ്യമാക്കണം.	RFCTLARR Act- 2013 ന്യായമായ നഷ്ടപരിഹാരം കഴിയുന്നത്ര വേഗത്തിൽ നൽകുന്നതാണ്. (തഹസിൽദാർ- KIIFB)
28	ഗ്രേസിബേബി കുന്നേൽ 62/16-3	ഉപജീവനമാർഗ്ഗമായ ശവപ്പെട്ടി നിർമ്മാണ ഷെഡ്യൂം, സ്ഥലവും നഷ്ടമാകും. കാൻസർ രോഗിയായ എനിക്ക് ഉപജീവനത്തിനു മറ്റു മാർഗ്ഗമില്ല. ആയതിനാൽ അർഹമായ നഷ്ടപരിഹാരം ലഭിക്കണം.	RFCTLARR Act 2013 നിയമത്തിന്റെ വെളിച്ചത്തിൽ സംസ്ഥാന സർക്കാർ പുറപ്പെടുവിച്ചിട്ടുള്ള പോളിസിക്ൾ പ്രകാരം നഷ്ടപരിഹാരവും പുനരധിവാസ-പുനസ്ഥാപന പാക്കേജും നൽകും. (തഹസിൽദാർ- KIIFB)
29	മാർട്ടിൻ ബഞ്ചമിൻ 102/18-2-2, 102/18-3	വീടിന്റെ മുൻവശത്തുള്ള സ്ഥലം നഷ്ടപ്പെടും, സൈക്കിൾ പാത ഉൾപ്പെടെ നിർമ്മിക്കുന്നതിനായി ഭൂമി ഏറ്റെടുക്കുമ്പോൾ നിരവധി കുടുംബങ്ങളെ പ്രതികൂലമായി ബാധിക്കും. 23 മീറ്റർ മാറി കിഴക്ക് വശത്തായി അതിവിശാലമായ 6 വരി പാത-നഷണൽ ഹൈവേ വരുന്നതിനാൽ ഇവിടെ ഈ പദ്ധതിയോട് യോജിക്കുന്നില്ല. കൂടാതെ നടപ്പിലാക്കുകയാണെങ്കിൽ കൃത്യമായ DPR പരസ്യപ്പെടുത്തി എല്ലാവരെയും അറിയിക്കണം.	നിലവിൽ സ്ഥലം ഏറ്റെടുക്കുന്നതിനായി NATPAC തയ്യാറാക്കിയ LA റിപ്പോർട്ട് പ്രകാരം 91.022 കോടി രൂപയുടെ കിഫ്ബി -സാമ്പത്തികാ നുമതി ലഭ്യമാക്കിയാണ് സ്ഥലമേറ്റെടുക്കൽ നടപ്പിലാക്കുന്നത്. ഭൂമി ഏറ്റെടുക്കൽ നടപടികളോടൊപ്പം അന്തിമ DPR പ്രസിദ്ധീകരിക്കുന്നതാണ്. (KRFB)

30	സിർവസ്റ്റർ 129/3	കടമുറിയയി പ്രവർത്തിക്കുന്നതും, താമസിക്കുന്നതുമായ കെട്ടിടങ്ങൾ പൂർണ്ണമായും സ്ഥലം ഉൾപ്പെടെ നഷ്ടമാകും. മത്സ്യതൊഴിലാളിയായ എനിക്ക് മതിയായ നഷ്ടപരിഹാരം ലഭിക്കണം.	RFCTLARR Act 2013 ഉം ടി നിയമത്തിന്റെ വെളിച്ചത്തിൽ സംസ്ഥാന സർക്കാർ പുറപ്പെടുവിച്ചിട്ടുള്ള പോളിസിക്ൾ പ്രകാരം നഷ്ടപരിഹാരവും പുനരധിവാസ-പുനസ്ഥാപന പാക്കേജും നൽകും (തഹസിൽദാർ- KIIFB)
31	സെബാസ്റ്റ്യൻ 131/2-2	സ്ഥലം, മതിൽ, ശൗചാലയം എന്നിവ നഷ്ടമാകും എന്ന് നതിനാൽ അർഹമായ നഷ്ടപരിഹാരം ലഭിക്കണം.	RFCTLARR Act 2013 ഉം ടി നിയമത്തിന്റെ വെളിച്ചത്തിൽ സംസ്ഥാന സർക്കാർ പുറപ്പെടുവിച്ചിട്ടുള്ള പോളിസിക്ൾ പ്രകാരം നഷ്ടപരിഹാരവും പുനരധിവാസ-പുനസ്ഥാപന പാക്കേജും നൽകും (തഹസിൽദാർ- KIIFB)
32	മാർട്ടിൻ വി 314/5-1	കെട്ടിടത്തിന്റെ 4-മുറി, മതിൽ, പാർക്കിംഗ് എരിയ, മരം തുടങ്ങിയവ നഷ്ടമാകും. 27 ലക്ഷം രൂപ ബാങ്ക് ലോൺ ഉണ്ട്. കട അടച്ചിടേണ്ടി വരുമ്പോൾ തൊഴിൽമാർഗ്ഗം നഷ്ടമാകും, 60 വയസ്സുണ്ട്, 3 കുട്ടികളും പഠിക്കുകയാണ്. അർഹമായ നഷ്ടപരിഹാരം ലഭിക്കണം.	RFCTLARR Act 2013 ഉം ടി നിയമത്തിന്റെ വെളിച്ചത്തിൽ സംസ്ഥാന സർക്കാർ പുറപ്പെടുവിച്ചിട്ടുള്ള പോളിസിക്ൾ പ്രകാരം നഷ്ടപരിഹാരവും പുനരധിവാസ-പുനസ്ഥാപന പാക്കേജും നൽകും (തഹസിൽദാർ- KIIFB)
33	രത്നമ്മ, ബിനു, ബിൻ 582/3	31/2 സെൻറ് സ്ഥലത്തിൽ നിന്ന് ഏറ്റെടുക്കപ്പെടുമ്പോൾ നീളത്തിൽ കിടക്കുന്ന ഭൂമി ആയതിനാൽ അവശേഷിക്കുന്ന സ്ഥലം ഉപയോഗശൂന്യമാകുന്നതിനാൽ ഉചിതമായ നടപടി കൈകൊള്ളണം.	ഏറ്റെടുക്കലിനു ശേഷമുള്ള മിച്ചഭൂമി പുനർനിർമ്മാണത്തിനു ഉതകുന്നതല്ലെങ്കിൽ ആ ഭൂമി കൂടി ഏറ്റെടുക്കുവാൻ തഹസിൽദാർക്ക് അപേക്ഷ നൽകാവുന്നതാണ് (സ്പെഷ്യൽ തഹസിൽദാർ- KIIFB)
34	വീനോദ് 79/18	രാധാമണിയുടെ പേരിൽ ഉള്ള 3 സെൻറ് സ്ഥലത്ത് നിലവിൽ താമസിക്കുന്ന വീനോദ് എന്ന ഞാൻ എന്റെ പേരിൽ വാങ്ങുകയും അവിടെ താമസിച്ചു വരുകയും ചെയ്യുന്നു. ടി വസ്തു നിലവിൽ രാധാമണി	വസ്തുവിന്റെ ഉടമസ്ഥൻ (വില്ലേജ് ഓഫീസ്, പഞ്ചായത്ത് ഓഫീസ് എന്നിവിടങ്ങളിലെ രേഖകളിലുള്ള ആൾക്ക് നഷ്ടപരിഹാരം അനുവദിക്കുന്നതാണ്)

	<p>എന്ന വൃക്കിയുടെ പേരിൽ തന്നെയാണ്. എന്നാൽ പ്രസ്തുത വസ്തുവിന്റെ കരം ഞാനാണ് കൊടുത്തുവരുന്നു. നഷ്ടപരിഹാരം ലഭ്യമാക്കുമ്പോൾ അർഹമായ നഷ്ടപരിഹാരം എനിക്കു ലഭിക്കുവാനുള്ള നടപടി കൈകൊള്ളണം.</p>	<p>(സ്പെഷ്യൽ തഹസീൽദാർ-KIIFB)</p>
--	----------------------------------------------------------------------------------------------------------------------------------------------------------------------------------------	----------------------------------

മാരാരിക്കുളം സൗത്ത് പഞ്ചായത്ത് ഓഫീസിന് സമീപമുള്ള ലയോള ഹാളിൽ 27/01/2025 രാവിലെ 10.30 മുതൽ 1.30 വരെ നടത്തിയ പബ്ലിക് ഹിയറിങ്ങിന്റെ ചിത്രങ്ങൾ



b) തീയതി: 27.01.2025

സമയം : ഉച്ചയ്ക്ക് ശേഷം 2.30 മുതൽ

വേദി : മാരാരിക്കുളം സൗത്ത് പഞ്ചായത്ത് കമ്മ്യൂണിറ്റി ഹാൾ, പാതിരപ്പള്ളി

പങ്കെടുത്തവർ: മാരാരിക്കുളം സൗത്ത് പഞ്ചായത്ത് 12, 13, 14, 15 വാർഡുകൾ

ആദ്യം പഞ്ചായത്ത് വർഡ് 17 (കലവൂർ, പാതിരപ്പള്ളി വില്ലേജ്)

ക്രമ നമ്പർ	ചോദ്യകർത്താവിന്റെ പേര് /സർവ്വെ നമ്പർ	ചോദ്യം/ആശങ്ക	ബന്ധപ്പെട്ട ഉദ്യോഗസ്ഥർ നൽകിയ മറുപടി
1	ബൈജു 703/5, 64/9	എന്തുകൊണ്ടാണ് പടിഞ്ഞാറ് സൈഡിൽ നിന്ന് സ്മലം കൂടുതൽ എടുത്തിരിക്കുന്നത് ? ഈ റോഡ് വിഴിഞ്ഞത്തു നിന്നുള്ള കണ്ടെയ്നർ പാത യാണെന്ന് പറയുന്നത് ശരിയാണോ?	7 മീറ്റർ മാത്രമെ വണ്ടിക്ക് പോകാനുള്ള വീതിയുള്ളു. ഇടുങ്ങിയ റോഡ് സ്റ്റാൻഡേർഡെഡ് ചെയ്ത് വികസിപ്പിക്കുക, ടൂറിസ്റ്റ് സാധ്യത വർദ്ധിപ്പിക്കുക, എമർജൻസി വരുമ്പോൾ ഈ റോഡ് ഉപയോഗിക്കുക തുടങ്ങിയവയാണ് പദ്ധതി കൊണ്ട് ഉദ്ദേശിക്കുന്നത്. ഈ റോഡ് മണിക്കൂറിൽ 40 കിലോമീറ്റർ വേഗതയാണ് ഉദ്ദേശിക്കുന്നത്. ആയതിനാൽ കണ്ടെയ്നർ വണ്ടികൾ മണിക്കൂറിൽ 100 കിലോമീറ്റർ വേഗതയിൽ പോകാവുന്ന ദേശീയപാതയാകും തെരഞ്ഞെടുക്കുക (NATPAC) റോഡുകളുടെ ഘടന അതായത് വളവുകൾ പോലുള്ള കാരണങ്ങളാൽ ഇരുവശങ്ങളിൽ നിന്നും തുല്യമായി സ്ഥലമെടുക്കുന്നത് പ്രായോഗികമല്ല. (KRFB)
2	സരസപ്പൻ:- 581/7, 581/9	കുറ്റിയിടുന്നതിനു മുൻപ് തീരദേശ ജനങ്ങളെ ബോധവൽക്കരിക്കണമായിരുന്നു. എന്തുകൊണ്ടാണ് പടിഞ്ഞാറ് സൈഡിൽ നിന്ന് സ്മലം കൂടുതൽ എടുത്തിരിക്കുന്നത്? രണ്ടു സൈഡും തുല്യമായി എടുക്കണം.	08.07.2022 ൽ 2284-ാം നമ്പരായുള്ള ഗസറ്റ് വിജ്ഞാപനം പൊതുജനങ്ങൾക്കായി പ്രസിദ്ധപ്പെടുത്തിയിട്ടുള്ളതാണ് (സ്പെഷ്യൽ തഹസീൽദാർ KIIFB) നിലവിൽ ഇൻവെസ്റ്റിഗേഷൻ വർക്കുകൾ നടത്തി 40km/hr വേഗതയ്ക്ക് അനുയോജ്യമായ രീതിയിൽ NATPAC തയ്യാറാക്കിയ അലൈമെന്റ് പ്രകാരമാണ് കല്ലുകൾ സ്ഥാപിച്ചിട്ടുള്ളത്. ആയതിനാൽ അലൈമെന്റിൽ മാറ്റം വരുത്തുവാൻ കഴിയില്ല. റോഡുകളുടെ ഘടന അതായത് വളവുകൾ പോലുള്ള കാരണങ്ങളാൽ ഇരുവശങ്ങളിൽ നിന്നും

			തുല്യമായി സ്ഥലമെടുക്കുന്നത് പ്രായോഗികമല്ല (KRFB)
3	ബെഞ്ചമിൻ:-	<p>രണ്ടു സൈഡും തുല്യമായി എടുക്കണം. സ്ഥലം ഏറ്റെടുക്കലിനു ശേഷം നിർമ്മിതികൾക്ക് എത്ര മീറ്റർ അകലം പാലിക്കണം?</p> <p>ആര്യാട് പഞ്ചായത്ത് വാർഡ് 17 ലെ പാലത്തിന്റെ പണി ഇ തോടോപ്പം നടത്തുമോ?</p>	<p>റോഡുകളുടെ ഘടന അതായത് വളവുകൾ പോലുള്ള കാരണങ്ങളാൽ ഇരുവശങ്ങളിൽ നിന്നും തുല്യമായി സ്ഥലമെടുക്കുന്നത് പ്രായോഗികമല്ല കെട്ടിട നിർമ്മാണ ചട്ടങ്ങളുമായി ബന്ധപ്പെട്ടു തദ്ദേശ സ്വയംഭരണ വകുപ്പ് തീരുമാനമെടുക്കണം. ആവശ്യമായ സ്ഥലങ്ങളിൽ കലുങ്ക്/പാലം/കാന നിർമ്മാണം /പുനർ നിർമ്മാണം ഉൾപ്പെടുത്തിയാണ് ഈ പദ്ധതി വിഭാവനം ചെയ്തിരിക്കുന്നത്. (KRFB)</p>
4	രാജീവൻ 17/6	കുറച്ച് സ്ഥലമേ ഉള്ളൂ. പടിഞ്ഞാറ് സൈഡിൽ മാത്രമാണ് എടുക്കുന്നത്. എന്റെ സ്ഥലത്തിൽ നിന്ന് 2 മീറ്റർ മാറ്റി കിട്ടിയാൽ നന്നായിരുന്നു.	<p>നിലവിൽ ഇൻവെസ്റ്റിഗേഷൻ വർക്കുകൾ നടത്തി 40km/hr വേഗതയ്ക്ക് അനുയോജ്യമായ രീതിയിൽ NATPAC തയ്യാറാക്കിയ അലൈമെന്റ് പ്രകാരമാണ് കല്ലുകൾ സ്ഥാപിച്ചിട്ടുള്ളത്. ആയതിനാൽ അലൈമെന്റിൽ മാറ്റം വരുത്തുവാൻ കഴിയില്ല (KRFB)</p>
5	ഹെൻറി: (വാർഡ്-14)	ഏറ്റെടുക്കുന്ന സ്ഥലത്തിന്റെ സൈഡിൽ മതിൽ കെട്ടുന്നുണ്ടോ? ഹൈവേയുടെ സൈഡിൽ റോഡിൽ മതിൽ കെട്ടുന്നതുപോലെ.	<p>റോഡിന് മതിൽ ഉണ്ടായിരിക്കില്ല (KRFB)</p>
6	സൈമൺ ചാക്കോ: 703/3	2 പെൺകുട്ടികളാണ് അവർ നേഴ്സിംഗിന് പഠിക്കുകയാണ്. പഠനത്തിന്റെ ആവശ്യത്തിനായി സ്ഥലം വിൽക്കാൻ അഡ്വാൻസ് വാങ്ങിയിരിക്കുകയാണ് ജൂൺ വരെയാണ്. സ്ഥലം ഏറ്റെടുക്കൽ ഉടൻ ഉണ്ടാകുമോ?	<p>സ്ഥലം ഏറ്റെടുക്കൽ പ്രവർത്തിയുടെ പ്രാരംഭ നടപടികൾ നടന്നുവരുന്നു (സ്പെഷ്യൽ തഹസീൽദാർ KIIFB)</p>

7	<p>ജോസ് വർഗ്ഗീസ്:- 107/3</p>	<p>കാർപോർച്ചിന്റെ സൈഡ് ആണ് കുറ്റിയിട്ടിരിക്കുന്നത്. വളവ് നിവർത്താൻ വേണ്ടി ഞങ്ങളുടെ സൈഡിൽ നിന്ന് കുടുതൽ സ്ഥലം ഏറ്റെടുത്തിരിക്കുകയാണ്. ഹൈവേയിൽ ചെയ്തതുപോലെ വലിയ മതിൽ കെട്ടിയാൽ വീടിന്റെ പുറത്ത് ഇറങ്ങാൻ ബുദ്ധിമുട്ടാകും.</p> <p>ഗൾഫിൽ പണിയെടുത്ത പണം ഉപയോഗിച്ച് വാങ്ങിയതാണ്. ഹൈവേയിൽ കൊടുത്ത അതേ വില തന്നെ ഭൂമിക്ക് കിട്ടണം. ഓമനപ്പുഴ മേഖല ടൂറിസം മേഖലയായി പ്രഖ്യാപിച്ചിട്ടുണ്ട് എന്നത് വില നിശ്ചയിക്കുമ്പോൾ പരിഗണിക്കണം.</p>	<p>റോഡിന് മതിൽ ഉണ്ടായിരിക്കില്ല (KRFB)</p> <p>RFCATLARR Act 2013 പ്രകാരം നഷ്ടപരിഹാരം ലഭിക്കുന്നതാണ് (സ്പെഷ്യൽ തഹസിൽദാർ- KIIFB)</p>
8	<p>ജയ്മോൾ-</p>	<p>വീട് വച്ചിട്ട് 4 വർഷം ആയിട്ടുള്ളു. വീടിന്റെ മുൻവശവും, 3 മുറിയുടെ കുറച്ച് ഭാഗവും പോകും. ഇരുവശങ്ങളിൽ നിന്നും തുല്യമായി സ്ഥലം എടുത്തിരുന്നെങ്കിൽ ഞങ്ങളുടെ വീട് പോകില്ലായിരുന്നു.</p>	<p>നിലവിൽ ഇൻവെസ്റ്റിഗേഷൻ വർക്കുകൾ നടത്തി 40km/hr വേഗതയ്ക്ക് അനുയോജ്യമായ രീതിയിൽ NATPAC തയ്യാറാക്കിയ അലൈമെന്റ് പ്രകാരമാണ് കല്ലുകൾ സ്ഥാപിച്ചിട്ടുള്ളത്. ആയതിനാൽ അലൈമെന്റിൽ മാറ്റം വരുത്തുവാൻ കഴിയില്ല. റോഡുകളുടെ ഘടന അതായത് വളവുകൾ പോലുള്ള കാരണങ്ങളാൽ ഇരുവശങ്ങളിൽ നിന്നും തുല്യമായി സ്ഥലമെടുക്കുന്നത് പ്രായോഗികമല്ല (KRFB)</p>
9	<p>ഹെൻറി തോമസ് 14/1 1-4</p>	<p>പഞ്ചായത്ത് നിയമം അനുസരിച്ച് 3 മീറ്റർ വിട്ടിട്ടാണ് നിർമ്മിതികൾ നടത്തുന്നത്. അപ്പോൾ ആ സ്ഥലം എടുത്തുകൂടെ?</p>	<p>നിലവിൽ ഇൻവെസ്റ്റിഗേഷൻ വർക്കുകൾ നടത്തി 40km/hr വേഗതയ്ക്ക് അനുയോജ്യമായ രീതിയിൽ NATPAC തയ്യാറാക്കിയ അലൈമെന്റ് പ്രകാരമാണ് കല്ലുകൾ സ്ഥാപിച്ചിട്ടുള്ളത്. ആയതിനാൽ അലൈമെന്റിൽ മാറ്റം വരുത്തുവാൻ കഴിയില്ല (KRFB)</p>

10	സെബാസ്റ്റ്യൻ 107/15	റോഡ് ഉയർത്തി പണിയുക ആണെങ്കിൽ വീട്ടിൽ നിന്നും റോഡിലേക്ക് ഉള്ള വഴി തടസ്സപ്പെടുമോ? ഞങ്ങൾക്ക് മതിൽ പണിയുന്നതിനും ഗേറ്റ് വയ്ക്കുന്നതിനും തടസ്സമുണ്ടോ? അതിന് പണം കൊടുക്കേണ്ടി വരുമോ?	നിലവിലെ റോഡിൽ നിന്നും കാര്യമായ ഉയരവ്യത്യാസം ഉണ്ടാകുന്നില്ല. ആരുടെയും വഴി തടസപ്പെടുകയില്ല. ഏറ്റെടുക്കലിനുശേഷം അവശേഷിക്കുന്ന ഭൂമിയിൽ ഉടമയ്ക്ക് മതിൽ നിർമ്മിക്കാവുന്നതാണ്. (KRFB)
11	വർഗ്ഗീസ്:- 24/5-91	പോക്കറ്റ് റോഡിനു വേണ്ടി സ്ഥലം ഏറ്റെടുക്കുന്നുണ്ട് എന്നാണ് മനസ്സിലായത് അത് എന്തുകൊണ്ടാണ്.	പ്രധാനപ്പെട്ട പോക്കറ്റ് റോഡുകളിൽ ബെൽമൗത്തിനു വേണ്ടി കുറച്ച് സ്ഥലം എടുക്കേണ്ടി വരും. അത് കൂടുതൽ ദൃശ്യത കിട്ടാനും വാഹനങ്ങൾക്ക് കൃത്യമായ തിരിഞ്ഞു പോകാനും അപകടങ്ങൾ ഒഴിവാക്കാനും വേണ്ടിയാണ് (NATPAC)
12	കൂട്ടപ്പൻ ആൻറണി: 12 3/12	റോഡിനുവേണ്ടി കുറ്റിയിട്ടിരിക്കുന്ന സ്ഥലത്ത് നിന്നും വീണ്ടും 3 മീറ്റർ മാറ്റിവേണമോ നിർമ്മാണ പ്രവർത്തനങ്ങൾ നടത്താൻ?	കെട്ടിട നിർമ്മാണ ചട്ടങ്ങൾ ബാധകമായിരിക്കും. (KRFB)
13	പത്മജ :96/11	പരാതി അറിയിക്കാനുള്ള സമയം ആരംഭിക്കുന്നത് എന്ന്?	ഫോം(7) പ്രസിദ്ധപ്പെടുത്തുന്ന തീയതി മുതൽ 60 ദിവസം വരെ പരാതി അറിയിക്കാം. (സ്പെഷ്യൽ തഹസിൽദാർ- KIIFB)
14	പ്രീമൻ:	സെൻറിന് എത്ര രൂപ വില ലഭിക്കും ?	RFCATLARR Act 2013 പ്രകാരമാണ് വില നിശ്ചയിക്കുന്നത്. കഴിഞ്ഞ 3 വർഷക്കാലയളവിനുള്ളിൽ പദ്ധതിപ്രദേശത്തിന്റെ 5 കിലോമീറ്റർ ചുറ്റളവിൽ നടന്ന വ്യവഹാരങ്ങളിൽ സമവും സമാനവുമായ ഭൂമിയുടെ ഏറ്റവും വില കൂടിയ 10-20 ആധാരങ്ങൾ എടുത്ത് അതിന്റെ ശരാശരി വില കണക്കാക്കും. പ്രസ്തുത തുകയെ, പദ്ധതി പ്രദേശവും മുനിസിപ്പൽ പ്രദേശവും തമ്മിലുള്ള അകലത്തിന്റെ അടിസ്ഥാനത്തിൽ 1 മുതലുള്ള ഗുണിത സംഖ്യ (10 കിലോമീറ്റർ വരെ 1.2, 10 മുതൽ 20 കിലോമീറ്റർ വരെ 1.4)

			<p>ഉപയോഗിച്ച് ഗുണിക്കും. പ്രസ്തുത തുകയെയാണ് ഭൂമി വിലയായി കണക്കാക്കുന്നത്. ഭൂമി വിലയോട് കൂടി 100% സോലേഷ്യവും കൂടി ചേർത്താണ് ഉടമയ്ക്ക് നൽകുന്നത്. കൂടാതെ കളക്ടർ 4(1) നോട്ടീഫിക്കേഷൻ തീയതി മുതൽ ജില്ലാ കളക്ടർ അവാർഡ് പാസാക്കുന്ന ദിവസം വരെ ഭൂമി വിലയ്ക്ക് 12% പലിശയും ലഭിക്കും. (സ്പെഷ്യൽ തഹസിൽദാർ- KIIFB)</p>
15	എലിസബത്ത് ആൻറണി:	എന്റെ 6 മീറ്റർ സ്ഥലം പോകും അതിൽ ഒരു 1.1/2 മീറ്റർ കുറച്ച് കിട്ടിയാൽ എന്റെ കടയുടെ സൺഷൈഡ് പോകുകയില്ല	നിലവിൽ ഇൻവെസ്റ്റിഗേഷൻ വർക്കുകൾ നടത്തി 40km/hr വേഗതയ്ക്ക് അനുയോജ്യമായ രീതിയിൽ NATPAC തയ്യാറാക്കിയ അലൈമെന്റ് പ്രകാരമാണ് കല്ലുകൾ സ്ഥാപിച്ചിട്ടുള്ളത്. ആയതിനാൽ അലൈമെന്റിൽ മാറ്റം വരുത്തുവാൻ കഴിയില്ല (KRFB)
16	ജിസ്മോൾ ജോർജ്ജ്: 124/4:	ആകെ 3 സെന്റ് സ്ഥലമാണ് ഉള്ളത് അതിൽ 2 സെന്റ് പോകും. ബാക്കിയുള്ള 1 സെന്റ് കൂടി എടുത്താൽ നന്നായിരുന്നു.	ഏറ്റെടുക്കലിനു ശേഷമുള്ള മിച്ചഭൂമി പുനർനിർമ്മാണത്തിനു ഉതകുന്നതല്ല എങ്കിൽ ആ ഭൂമി കൂടി ഏറ്റെടുക്കുവാൻ തഹസിൽദാർക്ക് അപേക്ഷ നൽകാവുന്നതാണ്. (സ്പെഷ്യൽ തഹസിൽദാർ- KIIFB)
17	ഭാസി ജോസഫ്: 124/5	എന്റെ വീടിന്റെ അടുക്കള ഒഴിച്ച് ബാക്കി ഭാഗം മുഴുവൻ നഷ്ടമാകും. പൂർണ്ണമായും ഏറ്റെടുത്താൽ നന്നായിരുന്നു.	ഏറ്റെടുക്കലിനു ശേഷമുള്ള മിച്ചഭൂമി പുനർനിർമ്മാണത്തിനു ഉതകുന്നതല്ല എങ്കിൽ ആ ഭൂമി കൂടി ഏറ്റെടുക്കുവാൻ തഹസിൽദാർക്ക് അപേക്ഷ നൽകാവുന്നതാണ്. (സ്പെഷ്യൽ തഹസിൽദാർ- KIIFB)
18	സോഫിയ & റോസ് ദലീമ : 370/XIV ലൈസൻസ് നം.	ഞങ്ങളുടെ കമ്പ്യൂട്ടർ സെൻററും, സ്റ്റേഷനറി കടയും പൂർണ്ണമായി നഷ്ടപ്പെടും. ന്യായമായ നഷ്ടപരിഹാരം ലഭിക്കണം.	RFCATLARR Act 2013 ന്റെ വെളിച്ചത്തിൽ സംസ്ഥാന സർക്കാർ പുറപ്പെടുവിച്ചിട്ടുള്ള നയങ്ങളുടെ അടിസ്ഥാനത്തിൽ നഷ്ടപരിഹാരവും പുനരധിവാസ-പുനസ്ഥാപന പാക്കേജം നൽകും. (സ്പെഷ്യൽ തഹസിൽദാർ- KIIFB)

മാരാരിക്കുളം സൗത്ത് പഞ്ചായത്ത് കമ്മ്യൂണി ഹാൾ, പാതിരപ്പിള്ളിയിൽ 27/01/2025 ഉച്ചയ്ക്ക് ശേഷം 2.30 മുതൽ 5 വരെ നടത്തിയ പബ്ലിക് ഹിയറിങ്ങിന്റെ ചിത്രങ്ങൾ



c) തീയതി: 28.01.2025

സമയം : രാവിലെ 10.30 മുതൽ

വേദി : സെൻറ് റീത്താസ് ടി.ടി.ഐ. സെൻറർ, അർത്തുകൽ

പങ്കെടുത്തവർ: അർത്തുകൽ വില്ലേജിലുൾപ്പെടുന്നവർ

ക്രമനമ്പർ	അഭിപ്രായം ഉന്നയിച്ച വ്യക്തി	അഭിപ്രായം	ബന്ധപ്പെട്ട ഉദ്യോഗസ്ഥരുടെ മറുപടി
1	ജെസ്സി ജെറോം 388	പുതിയ റോഡ് വരുമ്പോൾ എന്റെ സ്ഥലത്ത് മതിൽ പണിയുവാൻ പഞ്ചായത്ത് അനുമതി നൽകുമോ? മത്സ്യ തൊഴിലാളികളാണ് പ്രദേശവാസികളിൽ കൂടുതലും, അവർക്ക് റോഡിലേക്ക് എളുപ്പം കടക്കാൻ സാധിക്കുമോ? പുതിയ റോഡിനു എത്ര ഉയരമുണ്ടാകും?	റോഡിലേക്ക് കടക്കുന്നതിനു യാതൊരു തടസ്സവുമുണ്ടാ യിരിക്കില്ല. ഫെൻസിങ്ങുകൾ ഒന്നും തന്നെ ഉണ്ടാകില്ല നിലവിലെ റോഡിൽ നിന്നും കാര്യമായ ഉയരവ്യത്യാസം ഉണ്ടാകുന്നില്ല. (KRFB)

<p>2</p> <p>ജെസ്സിന ഇമ്മാനുവൽ</p> <p>287/11</p>	<p>ഞാൻ റോഡിനോട് ചേർന്നാണ് വീട് വെച്ചിരിക്കുന്നത്. റോഡിനു പടിഞ്ഞാറു വശത്തിലൂടെ സൈക്കിൾ ട്രാക്കും, ഫെൻസിങ്ങും ഉണ്ടാകുമെന്ന് അറിഞ്ഞു. അങ്ങിനെ യായാൽ എനിക്ക് വീട്ടിൽ നിന്നും പുറത്തേക്കിറങ്ങാൻ ബുദ്ധിമുട്ടാകും.</p>	<p>റോഡിലേക്ക് കടക്കുന്നതിനു യാതൊരു തടസ്സവുമുണ്ടായിരിക്കില്ല. ഫെൻസിങ്ങുകൾ ഒന്നും തന്നെ ഉണ്ടാകില്ല (KRFB)</p>
<p>3</p> <p>പോൾ കെ ജെ 84/3-2</p>	<p>ഇപ്പോൾ കുറ്റിയിട്ടിരിക്കുന്നതിനോട് ചേർന്ന് കെട്ടിടം പണിയുവാൻ സാധിക്കുമോ</p>	<p>നിലവിൽ കുറ്റിയിട്ടിരിക്കുന്നതിന് അകത്തുള്ള സ്ഥലം മാത്രമാണ് ഏറ്റെടുക്കുന്നത്. കെട്ടിട നിർമ്മാണ ചട്ടങ്ങളുമായി ബന്ധപ്പെട്ട് പഞ്ചായത്താണ് തീരുമാനമെടുക്കേണ്ടത് (KRFB)</p>
<p>4</p> <p>സി. മേരി ജെമ്മ സെൻറ് സെബാസ്റ്റ്യൻ മിഷൻ ഹോസ്പിറ്റൽ</p>	<p>നിലവിൽ കുറ്റിയിട്ടിരിക്കുന്ന വിധമാണെങ്കിൽ ഹോസ്പിറ്റലിനെ സാരമായി ബാധിക്കും, ഓപ്പറേഷൻ തീയറ്റർ നഷ്ടമാകും. 1.5 മീറ്റർ മാറ്റി കുറ്റിയിടാൻ സാധിക്കുമോ</p>	<p>നിലവിൽ ഇൻവെസ്റ്റിഗേഷൻ നടത്തി തയ്യാറാക്കിയിരിക്കുന്ന ടി അലൈമെന്റ് മാറ്റുന്നത് പ്രായോഗികമല്ല. ഇത് 1.5മീറ്റർ മാറ്റിയാൽ എതിർവശത്തെ റോഡിനോട് ചേർന്നുള്ള കെട്ടിടങ്ങളെ കുടുതൽ ബാധിക്കും. നിലവിൽ ഹോസ്പിറ്റലിന്റേ കാര്യം പോർച്ചുഗീസുകാർ നിലയിലെ മുറിയും ഭൗതികമായി ഏറ്റെടുക്കേണ്ടി വരുന്നുണ്ട്. (KRFB)</p>
<p>5</p> <p>ജോൺ തോമസ് 195/13-1</p>	<p>പുതിയ റോഡിനു ഉയരം കുട്ടുന്നുണ്ടോ? റോഡിന് ഇരുവശവും താമസിക്കുന്നവർക്ക് റോഡിലേക്ക് എങ്ങനെ കടക്കാൻ സാധിക്കും ?</p>	<p>നിലവിലെ റോഡിൽ നിന്നും കാര്യമായ ഉയരവ്യത്യാസം ഉണ്ടാകുന്നില്ല. റോഡിലേക്ക് കടക്കുന്നതിനു യാതൊരു തടസ്സവുമുണ്ടായിരിക്കില്ല (KRFB)</p>
<p>6</p> <p>അൽഫോൻസ ജോർജ്ജ് 6/10-A4</p>	<p>റോഡ് ഇപ്പോളുള്ളതിനേക്കാൾ ഉയർന്നാൽ ഞങ്ങൾക്ക് റോഡിലേക്ക് എങ്ങനെ കയറാൻ സാധിക്കും, അതിനാൽ റോഡിനു എത്ര ഉയരമുണ്ടാകും എന്ന് കൃത്യമായി പറയണം.</p>	<p>നിലവിലെ റോഡിൽ നിന്നും കാര്യമായ ഉയരവ്യത്യാസം ഉണ്ടാകുന്നില്ല. (KRFB)</p>
<p>7</p> <p>വാസവൻ 5/8 C</p>	<p>വെള്ളക്കെട്ടുള്ള സ്ഥലമാണ്, കടൽ കയറുമ്പോൾ നിലവിലെ റോഡ് വെള്ളത്തിലാകുകയും ഗതാഗത തടസ്സമുണ്ടാകുകയും ചെയ്യുന്നു. റോഡ് ഇനിയും ഉയരത്തിൽ വന്നാൽ മത്സ്യ തൊഴിലാളികൾ എങ്ങനെ ഉപജീവനത്തിനായി പോകും ? അതുപോലെ എറ്റെടുക്കലിനു ശേഷമുള്ള മിച്ചഭൂമി എന്ത് ചെയ്യും?</p>	<p>നിലവിലെ റോഡിൽ നിന്നും കാര്യമായ ഉയരവ്യത്യാസം ഉണ്ടാകുന്നില്ല. വെള്ളക്കെട്ട് ഒഴിവാക്കുന്നതിനായി കാനയും കുഴിവർട്ടുകളും നൽകിയാണ് നിർമ്മാണ പ്രവൃത്തികൾ നടത്തുന്നത്. (KRFB) ഏറ്റെടുക്കലിനു ശേഷമുള്ള മിച്ചഭൂമി പുനർനിർമ്മാണത്തിനു ഉതകുന്നതല്ല എങ്കിൽ ആ ഭൂമി കൂടി ഏറ്റെടുക്കുവാൻ തഹസിൽദാർക്ക് അപേക്ഷ നൽകാവുന്നതാണ്. (സ്പെഷ്യൽ തഹസിൽദാർ KIIFB)</p>

8	അഗസ്റ്റിൻ 672/14-3	എന്റെ കെട്ടിടം മുഴുവനായി നഷ്ടമാകും, അവശേഷിക്കുന്ന സ്ഥലം ഉപയോഗശൂന്യമാകും ആയതിനാൽ ബാകിയുള്ള സ്ഥലം കൂടെ ഏറ്റെടുക്കണം എന്നാണ് പറയാനുള്ളത്.	ഏറ്റെടുക്കലിനു ശേഷമുള്ള മിച്ചഭൂമി പുനർനിർമ്മാണത്തിനു ഉതകുന്നതല്ല എങ്കിൽ ആ ഭൂമി കൂടി ഏറ്റെടുക്കുവാൻ തഹസിൽ ദാർക്ക് അപേക്ഷ നൽകാ വുന്നതാണ് (സ്പെഷ്യൽ തഹസിൽദാർ KIIFB)
9	ലിജിൻ സെബാസ്റ്റ്യൻ 9/10	റോഡിനു ഇരുവശവും ഒരേപോലെയാണോ സ്ഥലം എടുക്കുന്നത്	നിലവിൽ ഇൻവെസ്റ്റി ഗേഷൻ വർക്കുകൾ നടത്തി 40km/hr വേഗ തയ്ക്ക് അനുയോജ്യമായ രീതിയിൽ NATPAC തയ്യാറാക്കിയ അലൈമെന്റ് പ്രകാരമാണ് കല്ലുകൾ സ്ഥാപിച്ചിട്ടുള്ളത്. ആയ തിനാൽ അതിൽ മാറ്റം വരുത്തുന്നത് സാധ്യമല്ല(KRFB)
10	ബനഡിക്ട് വച്ചൻ 245/1	ഞാൻ തനിച്ച് താമസിക്കുന്ന വ്യക്തിയാണ്. പഞ്ചായത്തിന്റെ ഭാഗത്തു നിന്നും അനുകൂലമായ നിലപാടുകൾ ഒന്നും തന്നെയുണ്ടാകുന്നില്ല. ആയതിനാൽ ഭൂമി ഏറ്റെടുക്കൽ നടപടികളിൽ ന്യായമായ ഇടപെടലുകൾ ഉണ്ടാവണം.	RFCTLARR Act 2013 പ്രകാരമാണ് ഭൂമി ഏറ്റെടുക്കുന്നത് (സ്പെഷ്യൽ തഹസിൽദാർ KIIFB)
11	കെ എ ലോറൻസ് 224/6-2	എന്റെ പെൻഷൻ തുകയും, ബാങ്ക് ലോണം എടുത്താണ് വീട് പണിതത്. 36000 രൂപ പ്രതിമാസം ലോൺ അടയ്ക്കുകയാണ്, ഈ സ്ഥലം ഏറ്റെടുത്താൽ ബാങ്ക് ലോൺ എന്ത് ചെയ്യും? ഒന്നുകിൽ ഇരുവശവും ഒരേപോലെ ഏറ്റെടുക്കണം. അല്ലെങ്കിൽ മൊത്തമായും ഏറ്റെടുക്കണം.	ബാങ്ക് ലോൺ തുക അടച്ചതിനുശേഷമുള്ള തുക ഉടമയ്ക്ക് നൽകും. (സ്പെഷ്യൽ തഹസിൽദാർ KIIFB) നിലവിൽ ഇൻവെസ്റ്റി ഗേഷൻ വർക്കുകൾ നടത്തി 40km/hr വേഗ തയ്ക്ക് അനുയോജ്യമായ രീതിയിൽ NATPAC തയ്യാറാക്കിയ അലൈമെന്റ് പ്രകാരമാണ് കല്ലുകൾ സ്ഥാപിച്ചിട്ടുള്ളത്. ആയ തിനാൽ അതിൽ മാറ്റം വരുത്തുന്നത് സാധ്യമല്ല(KRFB)
12	വിക്ടർ 2/17/14	സ്ഥലം മകന്റെയും മരുമകന്റെയും പേരിൽ ആണ്, എനിക്ക് ഈ സ്ഥലത്ത് ഒരു കടയുണ്ട്. അപ്പോൾ എങ്ങനെ നഷ്ടപരിഹാരം ലഭിക്കും.	ഭൂവുടമകൾക്കും, വാടകക്കാർക്കും RFCATLARR Act 2013 പ്രകാരം നഷ്ടപരിഹാരം ലഭിക്കുന്നതാണ് (സ്പെഷ്യൽ തഹസിൽദാർ KIIFB)

13	ജോസ്സി സ്റ്റീഫൻ	ഇവിടെ ആളുകളെ വിളിച്ചു കൂട്ടിയത് ഏതെങ്കിലും നിയമത്തിന്റെ അടിസ്ഥാനത്തിലാണോ? ഇപ്പോൾ മാത്രമാണ് ജനങ്ങളുടെ അഭിപ്രായം ചോദിക്കുന്നത്, കല്ലിട്ടതുപോലും അനുവാദം ചോദിക്കാതെയാണ്. മത്സ്യതൊഴിലാളികളെ കൂടുതൽ ബാധിക്കുന്ന തരത്തിലാണ് അലൈമെന്റ് ചെയ്തിരിക്കുന്നത്.	2013ലെ ഭൂമി ഏറ്റെടുക്കൽ നിയമം അനുശാസ്സിക്കുന്ന വിധത്തിൽ സാമൂഹ്യ പ്രത്യാഘാത വിലയിരുത്തൽ പഠനത്തിന്റെ ഭാഗമായിട്ടാണ് പബ്ലിക് ഹിയറിങ് വിളിച്ചു കൂട്ടിയിരിക്കുന്നത് (ചെയർപേഴ്സൺ, എസ്.ഐ.എ.യൂണിറ്റ്)
14	പ്രദീപ് 209/17	ഈ മീറ്റിംഗ് റോഡിന്റെ കൃത്യമായ രൂപരേഖ തയ്യാറാക്കിയിട്ട് നടത്തണമയിരുന്നു	NATPAC തയ്യാറാക്കിയ അലൈമെന്റ് സർക്കാർ അംഗീകാരം ലഭ്യമാക്കി അതിർത്തി കല്ലുകൾ സ്ഥാപിച്ചതിനു ശേഷമാണ് മീറ്റിംഗ് വിളിച്ചിട്ടുള്ളത്. (KRFB)
15	അഗസ്റ്റിൻ 261/8	കുറ്റിയിട്ട സ്ഥലത്തിനോട് ചേർന്ന് മതിൽ പണിയുന്നതിനു നിലവിലെ ബിൽഡിങ് രൂളിൽ മാറ്റം വരുത്തിയാൽ പോരെ? ഏറ്റെടുക്കലിനു ശേഷം വാട്ടർ അതോറിറ്റി, ഇലക്ട്രിസിറ്റി എന്നിവയുടെ ലൈൻ വലിക്കുന്നത് ഞങ്ങളുടെ സ്ഥലത്തിലൂടെ ആയിരിക്കുമോ? എത്ര നാളുകൊണ്ട് ഈ പദ്ധതി പൂർത്തീകരിക്കും?	തദ്ദേശ സ്വയംഭരണ വകുപ്പ് തീരുമാനമെടുക്കേണ്ടതാണ്. റോഡ് അതിർത്തിക്കുള്ളിലാണ് utility services വരുന്നത്. സ്ഥലമേറ്റെടുപ്പ് പൂർത്തീകരിക്കുന്ന മുറയ്ക്ക് പദ്ധതി നിർവ്വഹണം നടപ്പിലാക്കുന്നതാണ്. (KRFB)
16	ഡാനി സെബാസ്റ്റ്യൻ 6/10 A1	എന്റെ വീട് 30% നഷ്ടമാകും, അവശേഷിക്കുന്ന ഭാഗം നിലനിർത്തി പണിയുവാൻ പഞ്ചായത്ത് അനുമതി നൽകുമോ? ഈ പദ്ധതിയുമായി ബന്ധപ്പെട്ട് ഞങ്ങൾ ആരെയാണ് സമീപിക്കേണ്ടത്? ഇതിനുള്ള ഫണ്ട് ആരു തരും.	കെട്ടിട നിർമ്മാണം തദ്ദേശ സ്വയംഭരണ വകുപ്പ് നടപടി കൾക്കനുസൃതമായി ചെയ്യേണ്ടതാണ്. (KRFB) നഷ്ടപരിഹാര നടപടികളു മാതി ബന്ധപ്പെട്ട കാര്യങ്ങളിൽ സ്പെഷ്യൽ തഹസിൽദാർ (എൽ.എ.) കിഫ്ബി 2, ചേർത്തല കാര്യാലയത്തെ സമീപിക്കാവുന്നതാണ് (തഹസിൽദാർ- KIIFB)
17	പി ജെ ജോയ് 251	8 മീറ്റർ ഉള്ള നിലവിലെ റോഡ് 7 മീറ്റർ ആക്കി ചുരുക്കുകയാണോ?	നിലവിലെ റോഡ് 5.5 മീറ്റർ ക്യാര്യജ് വേയും മൂതൽ 8 മീറ്റർ വരെ വിതിയിലാണു ഉള്ളത് അത് 7 മീറ്റർ കാരിയെ ജ്വേയും, ഇരുവശത്തും 0.75 മീറ്റർ പേവ്ഡ് ഷോൾഡറും 2.5 മീറ്റർ സൈക്കിൾ പാതയും ഇരുവശത്തും 1.5 മീറ്റർ വീതം ഫുട്ട്പാത്തും /കാനയും ഉൾപ്പെടെ 14മീറ്റർ ആക്കിയാണ് പുതിയ റോഡ് നിർമ്മിക്കുന്നത് (KRFB)

18	ടാങ്കി അറക്കൽ	നിലവിലെ റോഡിൽ നിന്നും രണ്ട് അടി താഴ്ചയിലാണ് വീട് ഇരിക്കുന്നത്. ഇനിയും റോഡ് ഉയർന്നാൽ വീട് താഴ്ന്നുപോകും. വാട്ടർ അതോറിറ്റി, ഇലക്ട്രിസിറ്റി എന്നിവരുടെ ലൈൻ എടുവഴി പോകും.	വാട്ടർ അതോറിറ്റി, ഇലക്ട്രിസിറ്റി ലൈൻ എല്ലാം ഏറ്റെടുക്കുന്ന സ്ഥലത്തിൽ തന്നെ ഉൾക്കൊള്ളും. സ്വകാര്യ ഭൂമിയിൽ കയറി വരില്ല. നിലവിലെ റോഡിൽ നിന്നും കാര്യമായ ഉയര വ്യത്യാസം ഉണ്ടാകുന്നില്ല (KRFB)
19	വിനോദ് കുമാർ 65/22	ഈ പദ്ധതിക്ക് കേന്ദ്ര സർക്കാരിന്റെ സപ്പോർട്ട് ഉണ്ടോ? നാഷണൽ ഹൈവേക്ക് നൽകിയതുപോലെ നഷ്ടപരിഹാരം ഇതിനും ലഭിക്കുമോ?	ഫണ്ടിങ് പൂർണ്ണമായും കിഫ്ബിയുടെതാണ്. KRFB യ്ക്ക് ആണ് നിർമ്മാണ ചുമതല (KRFB) RFCATLARR Act 2013 ന്റെ വെളിച്ചത്തിൽ സംസ്ഥാന സർക്കാർ പുറപ്പെടുവിച്ചിട്ടുള്ള നയങ്ങളുടെ അടിസ്ഥാനത്തിലാണ് നഷ്ടപരിഹാരവും പുനരധിവാസ-പുനസ്ഥാപന പാക്കേജും നൽകുന്നത് (തഹസിൽദാർ- KIIFB)
20	എബി ജോസ് 368/4	സൈക്കിൾ പാതയിലൂടെ പ്രധാന റോഡിലേക്ക് കയറുവാൻ സാധിക്കുമോ? എന്തെങ്കിലും ഫെൻസിങ്ങുകൾ ഉണ്ടാകുമോ	റോഡിലേക്ക് കടക്കുവാൻ യാതൊരു തടസ്സവുമുണ്ടാകില്ല. പ്രവേശനം തടസപ്പെടുത്തുന്നതിന് ഫെൻസിങ് ഉണ്ടായിരിക്കുന്നതല്ല (KRFB)
21	ജോസ് പുനക്കൽ 228/16	ഏറ്റെടുക്കുന്ന ഭാഗത്ത് 3.5 മീറ്റർ സ്ഥലം ബാക്കിയുണ്ടാകും. ഏറ്റെടുക്കൽ നടപടിക്രമങ്ങൾ കഴിഞ്ഞാൽ ബാക്കിയുള്ള സ്ഥലം എന്ത് ചെയ്യും?	ഏറ്റെടുക്കലിനു ശേഷമുള്ള മിച്ചഭൂമി പുനർനിർമ്മാണത്തിനു ഉതകുന്നതല്ല എങ്കിൽ ആ ഭൂമി കൂടി ഏറ്റെടുക്കുവാൻ തഹസിൽദാർക്ക് അപേക്ഷ നൽകാവുന്നതാണ് (തഹസിൽദാർ- KIIFB)
22	വിധു സെബാസ്റ്റ്യൻ 288/7, 288/17	എന്റെ വസ്തുവിനോട് ചേർന്നാണ് ബസ് ബേ വരുന്നത് അതുകൊണ്ട് കൂടുതൽ വസ്തു നഷ്ടമാകുന്നുണ്ട്. ബസ് ബേക്കായി ഇരുവശങ്ങളിൽ നിന്നും സ്ഥലമെടുക്കുവാൻ സാധിക്കുമോ? അങ്ങനെയൊന്നെങ്കിൽ കുറച്ച് സ്ഥലമെടുത്താൽ മതിയാകും.	ബസ് ബേക്കായി ഇരുവശങ്ങളിൽ നിന്നും സ്ഥലമെടുക്കുന്നത് അല്ലെങ്കിൽ ബസ് ബേക്കായി സാധിക്കുമെന്ന് നന്നായി സാങ്കേതികമായി പ്രായോഗികമല്ല. (KRFB)
23	പ്രസന്ന രമണൻ 7/32	വഴിക്ക് വേണ്ടി കേസ് നടക്കുകയാണ്. ഈ 1.5 സെന്റ് വസ്തുവിൽ കരമടക്കുന്നുണ്ട്. പക്ഷേ ഇത് പുറമ്പോക്ക് ആണെന്നാണ് പറയുന്നത്.	നഷ്ടപരിഹാര തുക അനുവദിക്കുന്നത് സംബന്ധിച്ചുള്ള ഹിയറിങ്ങിൽ (KIIFB) തീരുമാനമെടുക്കുന്നതാണ് (സ്പെഷ്യൽ തഹസിൽദാർ KIIFB)

24	ജോനൻ 159/7	എനിക്ക് ഹോട്ടൽ ഉണ്ട്, അതിന്റെ പകുതിയോളം നഷ്ടമാകും, എന്റെ ഉപജീവന മാർഗ്ഗം നഷ്ടമാകും. എന്റെ വസ്തുവിന്റെ എതിർവശം സ്ഥലമുണ്ട് അത് ഏറ്റെടുക്കണം. കെട്ടിടം പുതുക്കി പണിയാൻ പഞ്ചായത്ത് അനുമതി നൽകുന്നില്ല	നഷ്ടമാകുന്ന ചുമയങ്ങൾ ക്കും ഉപജീവനമാർഗത്തിനും നഷ്ടപരിഹാരം നൽകുന്ന താണ് (തഹസിൽദാർ- KIIFB) കെട്ടിട നിർമ്മാണം തദ്ദേശ സ്വയംഭരണ വകുപ്പ് നടപടി കൾക്കനുസൃതമായി ചെയ്യേണ്ടതാണ്. (KRFB)
25	ഇൻഡ്യൻ പെന്തകോസ്റ്റ് ചർച്ച് 209/12	കെട്ടിടത്തിന്റെ മുൻ വശത്തെ തൂണിനോട് ചേർന്നാണ് കല്ലിട്ടിരിക്കുന്നത്. തൂൺ നഷ്ടമായാൽ കെട്ടിടം പൊളിക്കേണ്ടി വരും. കെട്ടിടം പൊളിക്കാതെ ഒഴിവാക്കി തരണം.	കല്ലിട്ടിരിക്കുന്നതിനനുസൃതമായി കെട്ടിടം പൂർണ്ണമായോ, കെട്ടിടത്തിന്റെ ബാക്കി ഭാഗം നില നിർത്താൻ ഉദ്ദേശിക്കുന്നുണ്ടെങ്കിൽ ഭാഗീകമായോ വില നിർണ്ണയം നടത്താവുന്നതാണ്. (KRFB)
26	മോഹനൻ 194/2-1	2021ൽ പഞ്ചായത്ത് അനുമതിയോടുകൂടിയാണ് വീടു പണിതത്. പണി പൂർത്തിയാക്കിയിട്ട് 6 മാസമേ ആയുള്ളൂ. ഇനി കെട്ടിടം പണിയുമ്പോൾ വീണ്ടും റോഡിൽ നിന്ന് 3 മീറ്റർ വിട്ടു പണിയണോ? അല്ലെങ്കിൽ സ്ഥലം പൂർണ്ണമായി ഏറ്റെടുത്ത് നഷ്ടപരിഹാരം നൽകുമോ?	കെട്ടിട നിർമ്മാണം തദ്ദേശ സ്വയംഭരണ വകുപ്പ് നടപടി കൾക്കനുസൃതമായി ചെയ്യേണ്ടതാണ്. (KRFB) ഏറ്റെടുക്കലിനു ശേഷമുള്ള മിച്ചഭൂമി പുനർനിർമ്മാണത്തിനു ഉതകുന്നതല്ല എങ്കിൽ ആ ഭൂമി കൂടി ഏറ്റെടുക്കുവാൻ തഹസിൽദാർക്ക് അപേക്ഷ നൽകാവുന്നതാണ് (തഹസിൽദാർ- KIIFB)
27	ജോളി 284/11	എന്റെ ഭർത്താവ് ഔസേപ്പച്ചന്റെ പേരിലാണ് സ്ഥലം, ഭർത്താവ് മാനസിക രോഗിയാണ്. നഷ്ടപരിഹാരം അപ്പോൾ ആർക്കാണ് ലഭിക്കുക	വസ്തുവിന്റെ ഉടമയ്ക്കാണ് നഷ്ടപരിഹാരം തുക ലഭിക്കുന്നത് (തഹസിൽദാർ- KIIFB)
28	തങ്കച്ചൻ വി ജെ 5/14 B-4	12 സെൻ്റ് സ്ഥലമാണ് ഞങ്ങൾക്ക് ഉള്ളത്. രണ്ട് നില വീടിന്റെ പകുതിയോളം നഷ്ടമാകും. ചരിഞ്ഞ് കിടക്കുന്ന സ്ഥലമായതിനാൽ വീട് പുനർനിർമ്മിക്കുക സാധ്യമല്ല, ആയതിനാൽ ബാക്കി സ്ഥലവും ഏറ്റെടുക്കണം.	ഏറ്റെടുക്കലിനു ശേഷമുള്ള മിച്ചഭൂമി പുനർനിർമ്മാണത്തിനു ഉതകുന്നതല്ല എങ്കിൽ ആ ഭൂമി കൂടി ഏറ്റെടുക്കുവാൻ തഹസിൽദാർക്ക് അപേക്ഷ നൽകാവുന്നതാണ് (തഹസിൽദാർ- KIIFB)
29	ആക്ഷൻ കൗൺസിൽ, അർത്തുകൽ- ഇമ്മാനുവൽ സി ജെ ഗോപാലൻ സി.എസ് ഔസേപ്പച്ചൻ സി എസ് ബേർളി ബേർളി ജേക്കബ്	തീരദേശ ഹൈവേ നിർമ്മാണവുമായി ബന്ധപ്പെട്ട് പ്രദേശവാസികളുടെ അറിവോ സമ്മതമോ കൂടാതെയാണ് കുറ്റിയിട്ടിരിക്കുന്നത്. റോഡിനു പടിഞ്ഞാറു ഭാഗം കൂടുതലായി എടുക്കുകയും, കിഴക്ക് ഭാഗം കുറവായി എടുക്കുകയും ചെയ്തതായി കാണുന്നു. ഇത്, റോഡിനു പടിഞ്ഞാറു ഭാഗത്ത് താമസിക്കുന്ന ഞങ്ങളുടെ	1961ലെ കേരള സർവ്വെയും അതിർത്തിയും സംബന്ധിച്ച ആക്ടിലെ 6-ാം വകുപ്പ് പ്രകാരമുള്ള 08.07.2022 ലെ ഗസറ്റ് വിജ്ഞാപനം പൊതു ജനങ്ങൾക്കായി പരസ്യപ്പെടുത്തിയിട്ടുള്ളതാണ് (തഹസിൽദാർ- KIIFB) നിലവിൽ ഇൻവെസ്റ്റി ഗേഷൻ വർക്കുകൾ നടത്തി 40km/hr വേഗതയ്ക്ക് അനുയോജ്യമായ

	<p>നിവിൻ പ്രദീപ് ജോസഫ് സേവ്യർ ബോസ് ദാമോദരൻ സെബാസ്റ്റ്യൻ കെ.ജെ ഡോൾഫി സി ജെ സ്റ്റെല്ല പത്രോസ് ദാസ് പത്രോസ് ലൈജു കരുമാഞ്ചേരി കെ എം സെബാസ്റ്റ്യൻ പയസ് ജേക്കബ് ഹേമൻ മേരി വിൽ സി ആബില ജാൻസി മാതു വി എം</p>	<p>ഉപജീവനമാർഗ്ഗങ്ങളായ കടമുറികളും, മത്സ്യബന്ധനവും, ആവാസവും നഷ്ടപ്പെടാൻ ഇടയാ ക്കുന്നു. റോഡ് വികസനത്തിനു ഞങ്ങൾ എതിരല്ല, എന്നാൽ അത് ഇരുവശവും തുല്യ അളവിൽ എടുത്ത് പരാതി പരിഹരിക്കണം എന്നാണ് ആവശ്യം.</p>	<p>രീതിയിൽ NATPAC തയ്യാറാക്കി യ അലൈമെന്റ് പ്രകാരമാണ് കല്ലുകൾ സ്ഥാപിച്ചിട്ടുള്ളത്. (KRFB)</p>
<p>30</p>	<p>യേശുദാസ് വി പി 282/16, 282/17</p>	<p>എന്റെ ഉപജീവനമാർഗ്ഗമായ കടയും അതിനോട് ചേർന്നുള്ള സ്ഥലവും നഷ്ടമാകുന്നു. കട നഷ്ടമാകുന്നതോടെ എന്റെ വരുമാനവും നിലക്കും, ആയതി നാൽ മറ്റൊരു ഉപജീവനമാർഗ്ഗം കണ്ടെത്തുന്നതിനു സഹായിക്കണം. സ്ഥലത്തിന്റെ വിലയും കെട്ടിട വിലയും നിശ്ചയിക്കുന്നത് എപ്രകാ രമാണ്? റോഡിൽ നിന്നും വീട്ടിലേക്ക് കയറാൻ തടസ്സം ഉണ്ടാകുമോ</p>	<p>RFCTLARR Act- 2013 പ്രകാരം തീരുമാനിക്കുന്ന ന്യായമായ നഷ്ടപരിഹാരം കഴിയാവുന്നത്ര വേഗത്തിൽ നൽകുന്നതാണ്. (തഹസിൽദാർ- KIIFB)</p>
<p>31</p>	<p>ജോളി പ്രദീപ് 284/8,</p>	<p>റോഡിന്റെ ഉയരം അനുസരിച്ച് റോഡിലേക്കുള്ള സഞ്ചാരവും വാഹന ഗതാഗതവും ബുദ്ധിമുട്ടി ല്ലാതെ ലഭ്യമാക്കുക. ഭാഗികമായി നഷ്ടപ്പെടുന്ന സ്ഥലം പൂർണ്ണമായി ഏറ്റെടുത്ത് റീലൊക്കേഷൻ തുക വർദ്ധിപ്പിച്ച് നൽകുക</p>	<p>നിലവിലെ റോഡിൽ നിന്നും കാര്യമായ ഉയരവ്യത്യാസം ഉണ്ടാകുന്നില്ല. റോഡിലേക്ക് കടക്കുവാൻ യാതൊരു തടസ്സവുമു ണ്ടാകില്ല. (KRFB)</p>
<p>32</p>	<p>സോണിയ റോസ് 284/9</p>	<p>ഏറ്റെടുക്കുന്ന സ്ഥലത്തുള്ള കാർഷിക വിളകൾ, കോൺക്രീറ്റ് നിർമ്മിതികൾ മതിലുകൾ മുതലാ യവക്ക് അർഹമായ നഷ്ടപരിഹാരം നൽകുക റോഡിന്റെ ഉയരം ജനങ്ങൾക്ക് ബുദ്ധിമുട്ടില്ലാതെ ക്രമീകരിക്കുക റോഡ് നിർമ്മാണത്തിനു ശേഷം, വീടുകളിൽ വെള്ളം കെട്ടിനിൽക്കാ ത്തവണ്ണം നടപടികൾ സ്വീകരിക്ക ണം.</p>	<p>RFCTLARR Act- 2013 പ്രകാരം ന്യായമായ നഷ്ടപരിഹാരം കഴിയാവുന്നത്ര വേഗത്തിൽ നൽകുന്നതാണ്. (തഹസിൽദാർ- KIIFB)</p> <p>നിലവിലെ റോഡിൽ നിന്നും കാര്യമായ ഉയരവ്യത്യാസം ഉണ്ടാകുന്നില്ല. എന്നാൽ വെള്ളക്കെട്ട് ഒഴിവാക്കുന്നതിനാ യി കാനയും കൾവർട്ടുകളും നൽകിയാണ് നിർമ്മാണ പ്രവൃ ത്തികൾ നടത്തുന്നത്.</p>

			(KRFB)
33	ജേക്കബ്	എന്റെ ഉപജീവനമാർഗ്ഗമായ കട നഷ്ടമാകുന്നതോടെ എന്റെ വരുമാനവും നിലക്കും, ആയതിനാൽ മറ്റൊരു ഉപജീവനമാർഗ്ഗം (ചായക്കട) കണ്ടെത്തുന്നതിനു സഹായിക്കണം.	RFCTLARR Act- 2013 പ്രകാരം ന്യായമായ നഷ്ടപരിഹാരം നൽകുന്നതാണ്. (തഹസിൽദാർ- KIIFB)
34	ജസ്റ്റീന ഇമ്മാനുവൽ 287/11	റോഡിന്റെ ഉയരം അനുസരിച്ച് റോഡിലേക്കുള്ള സഞ്ചാരവും വാഹന ഗതാഗതവും ബുദ്ധിമുട്ടിലൂടെ ലഭ്യമാക്കുക ഏറ്റെടുക്കുന്ന സ്ഥലത്തുള്ള കാർഷിക വിളകൾ, കോൺക്രീറ്റ് നിർമ്മിതികൾ മതിലുകൾ മുതലായവക്ക് അർഹമായ നഷ്ടപരിഹാരം നൽകുക. ഭാഗികമായി നഷ്ടപ്പെടുന്ന സ്ഥലം പൂർണ്ണമായി ഏറ്റെടുത്ത് റീലൊക്കേഷൻ തുക വർദ്ധിപ്പിച്ച് നൽകുക. റോഡ് നിർമ്മാണത്തിനു ശേഷം, വീടുകളിൽ വെള്ളം കെട്ടിനിൽക്കാത്തവണ്ണം നടപടികൾ സ്വീകരിക്കണം.	RFCTLARR Act- 2013 പ്രകാരം ന്യായമായ നഷ്ടപരിഹാരം കഴിയാവുന്നത്ര വേഗത്തിൽ നൽകുന്നതാണ്. (തഹസിൽദാർ- KIIFB) നിലവിലെ റോഡിൽ നിന്നും കാര്യമായ ഉയരവ്യത്യാസം ഉണ്ടാകുന്നില്ല. വെള്ളം കെട്ടിനിൽക്കുന്നതിനായി കാനയും കൾവർട്ടുകളും നൽകിയാണ് നിർമ്മാണ പ്രവൃത്തികൾ നടത്തുന്നത് (KRFB)
35	അൻസാം ദീനർ 194/11	അർത്തുങ്കൽ തീരദേശ റോഡിനു സമീപത്തായി ബിബിൻ ബാബു, ബ്രിജിറ്റ് സെബാസ്റ്റ്യൻ എന്നിവരുടെ ഉടമസ്ഥതയിലുള്ള വസ്തു വാങ്ങിയിരുന്നു എന്നാൽ ചില കാരണങ്ങളാൽ രജിസ്ട്രേഷൻ നടത്താൻ സാധിച്ചില്ല. ഇനി വസ്തു സർക്കാർ ഏറ്റെടുക്കുന്ന സാഹചര്യത്തിൽ രജിസ്ട്രേഷൻ നടത്താൻ സാധിക്കുമോ. ഞാൻ മുഴുവൻ തുകയും നൽകി വാങ്ങിയിരിക്കുന്നതിനാൽ നഷ്ടപരിഹാരം എനിക്ക് തന്നെ ലഭിക്കുവാനുള്ള നടപടി ചെയ്ത് നൽകണം.	വസ്തുവിന്റെ കരം ഒടുക്കു നൽകി ആരുടെ പേരിലാണോ ആ വ്യക്തിക്കാണ് നഷ്ടപരിഹാരം നൽകേണ്ടത് (തഹസിൽദാർ- KIIFB)

<p>36</p>	<p>പി ബി രാജപ്പൻ 269/3, 269/5</p>	<p>പബ്ലിക് ഹിയറിങ്ങിനിടയിൽ ഈ പദ്ധതിക്ക് പല പേരുകൾ പരാമർശിച്ചു കണ്ടു, എന്തെങ്കിലും ഒരു പേര് നിശ്ചയിക്കേണ്ട താണ്. ഇലക്ട്രിസിറ്റി, വാട്ടർ കണക്ഷൻ, ഡ്രയിനേജ് മുതലായവ ക്രിത്യമായി ആസൂത്രണം ചെയ്ത് നടപ്പിലാക്കണം.</p> <p>ഫോം 7 നോട്ടീഫിക്കേഷൻ എല്ലാ ഭൂവുടമകളെയും നേരിട്ട് അറിയിക്കാനുള്ള നടപടി സ്വീകരിക്കണം.</p> <p>കെ എസ് ഇ ബി ഇലക്ട്രിക് പോസ്റ്റുകളും, ട്രാൻസ്ഫോർമറുകളും സ്ഥാപിക്കാൻ സ്വകാര്യ ഭൂമികൾ കയ്യേറിയിരുന്നു, ആയതിനാൽ ആ വസ്തുക്കൾ തീരദേശ ഹൈവേക്കായി ഏറ്റെടുക്കുമ്പോൾ നഷ്ടപരിഹാരം ഭൂവുടമകൾക്ക് തന്നെ നൽകണം.</p>	<p>തീരദേശഹൈവെ നിർമ്മാണ പദ്ധതിക്ക് വേണ്ടിയാണ ഭൂമി ഏറ്റെടുക്കുന്നത്. (KRFB)</p> <p>ഫോറം 7 ഗസറ്റിലും രണ്ട് പ്രാദേശിക ദിനപത്രങ്ങളിലും പ്രസിദ്ധപ്പെടുത്തും. ആധാര പ്രകാരം കരം തീർക്കുന്ന ഭൂമിയുടെ നഷ്ടപരിഹാരം ഉടമയ്ക്ക് നൽകുന്നതാണ് (തഹസിൽദാർ- KIIFB)</p>
<p>37</p>	<p>റെമി ഫിലിപ്പ് 194/11-3</p>	<p>നിലവിൽ റോഡിനു പടിഞ്ഞാറുവശമാണ് കൂടുതലായി ഏറ്റെടുക്കുന്നത്. എനിക്ക് നിലവിലെ റോഡിൽ നിന്നും 3.5 മീറ്റർ സ്ഥലം ഉള്ളിലേക്ക് നഷ്ടപ്പെടും. വികസനത്തിന് ഞങ്ങൾ എതിരല്ല പക്ഷേ റോഡ് വന്നുകഴിഞ്ഞാൽ പിന്നീട് ഇലക്ട്രിക് പോസ്റ്റുകൾ ഇടുമ്പോൾ റോഡിനു കീഴ്ക്കുവശത്തായി ഇടണം. അല്ലെങ്കിൽ പോസ്റ്റ് ഇടുന്ന സ്ഥലവും ഞങ്ങളുടെ ഭൂമിയിൽ നിന്ന് നഷ്ടമാകും.</p> <p>ഞാൻ വീടിനോട് ചേർന്ന് ഒരു ഹോം സ്റ്റേ തുടങ്ങാൻ ഇരിക്കുകയായിരുന്നു അതുകൊണ്ട് ചുറ്റുമതിലും അനുബന്ധ സൗകര്യങ്ങളും കുറച്ചധികം പണം മുടക്കിയാണ് നിർമ്മിച്ചിട്ടുള്ളത്, അതിനാൽ ന്യായമായ നഷ്ടപരിഹാരം കിട്ടണം.</p>	<p>നിലവിൽ ഇൻവെസ്റ്റിഗേഷൻ വർക്കുകൾ നടത്തി 40km/hr വേഗതയ്ക്ക് അനുയോജ്യമായ രീതിയിൽ NATPAC തയ്യാറാക്കിയ അലൈമെന്റ് പ്രകാരമാണ് കല്ലുകൾ സ്ഥാപിച്ചിട്ടുള്ളത്. ആയതിനാൽ അതിൽ മാറ്റം വരുത്തുന്നത് സാധ്യമല്ല. നിലവിൽ ഏറ്റെടുത്ത സ്ഥലത്തിനുള്ളിലായി യൂട്ടിലിറ്റി സർവ്വീസുകൾ നൽകുകയുള്ളൂ. (KRFB)</p> <p>KRFB, KSEB എന്നിവയുടെ അധികാരപരിധിയിലാണ്. RFCTLARR Act- 2013 പ്രകാരം ന്യായമായ നഷ്ടപരിഹാരം നൽകുന്നതാണ്. (തഹസിൽദാർ- KIIFB)</p>

സെൻ്റർ.റീത്താസ് ടി.ടി.ഐ. സെൻ്റർ, റീത്താപുരം, അർത്തുകലിൽ 28/01/2025
രാവിലെ 10.30 മുതൽ 1.30 വരെ നടത്തിയ പബ്ലിക് ഹിയറിങ്ങിൻ്റെ ചിത്രങ്ങൾ



d) തീയതി: 28.01.2025

സമയം : ഉച്ചയ്ക്ക് ശേഷം 2.30 മുതൽ

വേദി : സെൻ്റ് റീത്താസ് ടി.ടി.ഐ. സെൻറർ, അർത്തുകൽ

പങ്കെടുത്തവർ: മാരാരിക്കുളം നോർത്ത് വില്ലേജിലുൾപ്പെടുന്നവർ

ക്രമ നമ്പർ	അഭിപ്രായം പറഞ്ഞ വ്യക്തി & സർവ്വനമ്പർ	അഭിപ്രായം/ആശങ്ക	ബന്ധപ്പെട്ട ഉദ്യോഗസ്ഥൻ്റെ മറുപടി
1	ശ്രീ.ഷിബു വൈസ് പ്രസിഡൻ്റ്, മാരാരിക്കുളം നോർത്ത് പഞ്ചായത്ത്	ഭൂമി നഷ്ടമാകുന്നവരുടെ അവകാശങ്ങൾ സംരക്ഷിച്ചുകൊണ്ട് വികസനം നടപ്പിലാക്കണം.	നഷ്ടമാകുന്ന ഭൂമിക്കും ചമയങ്ങൾക്കും ഉപജീവന മാർഗത്തിനും RFCATLARR Act 2013 പ്രകാരം നഷ്ടപരിഹാരം നൽകും (തഹസിൽദാർ- KIIFB)
2	ഇഗ്നേഷ്യസ് 57/7, 57/14	മാരാരിക്കുളം വടക്ക് പഞ്ചായത്തിലുള്ള തീര ദേശരോഡ് 90% വും തീരപരിപാലന നിയമം അനുസരിച്ച് 500 മീറ്ററിനുള്ളിലാണ്. തീരപരിപാലന നിയമം വന്നതിനു	നഷ്ടമാകുന്ന ഭൂമിക്കും ചമയങ്ങൾക്കും ഉപജീവന മാർഗത്തിനും RFCATLARR Act 2013 പ്രകാരം നഷ്ടപരിഹാരം നൽകും. ഏറ്റെടുക്കലിനു ശേഷമുള്ള മിച്ചഭൂമി

		<p>ശേഷം അവിടെ നിർമ്മിച്ചിട്ടുള്ള വീടുകൾക്കും കടകൾക്കും നമ്പർ കിട്ടിയിട്ടില്ല. നമ്പർ ഇല്ലാത്ത വീടുകൾക്കും കടകൾക്കും നഷ്ടപരിഹാരം നൽകുന്നത് എങ്ങനെയാണ് ? ഭാഗികമായി ബാധിക്കുന്ന വീടുകൾ തീരദേശ നിയമം അനുസരിച്ച് അവിടെ പുനർനിർമ്മിക്കുവാൻ കഴിയില്ല. ആയതിനാൽ പ്രസ്തുത വീടുകളുടെ പുനർനിർമ്മാണവുമായി ബന്ധപ്പെട്ട് ഏതെങ്കിലും ഉത്തരവുകൾ നിലവിൽ വന്നിട്ടുണ്ടോ? നമ്പർ കിട്ടാത്ത കടകൾക്കുള്ള നഷ്ടപരിഹാരം നൽകുന്നത് എങ്ങനെയാണ്? കടമുറികൾ, കാർഷിക വിളകൾ എന്നിവയ്ക്ക് അർഹമായ നഷ്ടപരിഹാരം നൽകുക. ഭാഗികമായി നഷ്ടമാകുന്ന ഭവനങ്ങളും കുറഞ്ഞ അളവിലുള്ള സ്ഥലങ്ങളും മൊത്തമായി ഏറ്റെടുത്ത് റീലൊക്കേഷൻ തുക വർദ്ധിപ്പിച്ച് നൽകുക, ജീവനോപാധി നഷ്ടമാകുന്നവർക്ക് മറ്റൊരു കട തുടങ്ങുന്നതിനാവശ്യമായ നഷ്ടപരിഹാര തുക നൽകുക, മതിൽ, വേലി പുനർ നിർമ്മിക്കുന്നതിന് തുക നൽകുക</p> <p>റോഡിന്റെ ഇരുവശങ്ങളിലും താമസിക്കുന്ന വരുടെ വാഹനങ്ങൾ കടന്നുപോകാൻ തക്കവിധം റോഡിന്റെ ഉയരം ക്രമീകരിക്കുക. മഴവെള്ളം</p>	<p>പുനർനിർമ്മാണത്തിനു ഉതകുന്നതല്ല എങ്കിൽ ആ ഭൂമി കൂടി ഏറ്റെടുക്കുവാൻ തഹസിൽദാർക്ക് അപേക്ഷ നൽകാവുന്നതാണ് (സ്പെഷ്യൽ തഹസിൽദാർ- KIIFB)</p> <p>കെട്ടിട പുനർ നിർമ്മാണം തദ്ദേശ സ്വയംഭരണ വകുപ്പ് നടപടികൾക്കനുസൃതമായി ചെയ്യേണ്ടതാണ്. (KRFB)</p> <p>നിലവിലെ റോഡിൽ നിന്നും കാര്യമായ ഉയരവ്യത്യാസം ഉണ്ടാകുന്നില്ല. ഡ്രെയിനേജ് ഉൾപ്പെടെയാണ് റോഡ് നിർമ്മിക്കുന്നത്. ഫെൻസിങ്ങ് ഉണ്ടായിരിക്കില്ല പ്രവേശനം തടസ്സപ്പെടുത്തുന്ന രീതിയിലുള്ള ഫെൻസിങ്ങ് ഉണ്ടായിരിക്കില്ല അന്തിമ DPR ൽ ഈ നിർദ്ദേശങ്ങൾ ഉൾപ്പെടുത്തുന്നതിനായി NATPAC നെ അറിയിക്കുന്നതാണ് (KRFB)</p>
--	--	-----------------------------------------------------------------------------------------------------------------------------------------------------------------------------------------------------------------------------------------------------------------------------------------------------------------------------------------------------------------------------------------------------------------------------------------------------------------------------------------------------------------------------------------------------------------------------------------------------------------------------------------------------------------------------------------------------------------------------------------------------------------------------------------------------------------------------------------------------------------	------------------------------------------------------------------------------------------------------------------------------------------------------------------------------------------------------------------------------------------------------------------------------------------------------------------------------------------------------------------------------------------------------------------------------------------------------------------------------------------------------------------------------------------

		തീരത്തേക്ക് ഒഴുകി പോകുന്നതിനുള്ള സുഗമമായ പാത നിർമ്മിക്കുക, റോഡിന്റെ വശങ്ങളിൽ താമസിക്കുന്നവർക്ക് റോഡിലേക്ക് കയറുന്നതിന് തടസം ഉണ്ടാകാത്ത രീതിയിൽ ഫെൻസിങ് നിർമ്മിക്കുക	
3	പി.ജെ.മോറിസ് 584/1	തീരദേശഹൈവെയുടെ ഉയരം കൃത്യമായി അറിയണം. സൈക്കിൾ പാതയ്ക്ക് ഫെൻസിങ് ഉണ്ടോ ?	നിലവിലെ റോഡിൽ നിന്നും കാര്യമായ ഉയരവ്യത്യാസം ഉണ്ടാകുന്നില്ല. ഫെൻസിങ് ഉണ്ടായിരിക്കില്ല. അന്തിമ DPR ൽ ഈ നിർദ്ദേശങ്ങൾ ഉൾപ്പെടുത്തുന്നതിനായി NATPAC നെ അറിയിക്കുന്നതാണ് (KRFB)
4	മത്തായി, കാരക്കാട്ട് 308/7	നിലവിലെ മാർക്കിങ് പ്രകാരം വീടിനോട് ചേർന്ന് വരുന്നതു കൊണ്ട് വീട്ടിൽ നിന്ന് ഇറങ്ങുന്ന റോഡിലേക്ക് ആയിരിക്കും. കുട്ടികൾ ഉൾപ്പെടെയുള്ളവർക്ക് അപകട സാധ്യതയുണ്ട്. ആയതു കൊണ്ട് വീട് പുറകിലേക്ക് ഇറക്കി നിർമ്മിക്കുന്നതിന് നഷ്ടപരിഹാരം നൽകണം.	RFCATLARR Act 2013 ഉം ടി നിയമത്തിന്റെ വെളിച്ചത്തിൽ സംസ്ഥാന സർക്കാർ പുറപ്പെടുവിച്ചിട്ടുള്ള പോളിസിക്ൾ പ്രകാരമാണ് നഷ്ടപരിഹാരവും പുനരധിവാസ-പുനസ്ഥാപന നടപടികളും (സ്പെഷ്യൽ തഹസിൽദാർ- KIIFB)
5	സെബാസ്റ്റ്യൻ 580/12-2	റോഡ് നിർമ്മിക്കുന്നത് ഇൻറർ നാഷണൽ സ്റ്റാൻഡേർഡിലാണോ ഇന്ത്യൻ സ്റ്റാൻഡേർഡിലാണോ ? ഭാവിയിൽ പിന്നീട് എസ്റ്റിമേറ്റ് ചെയ്യരുത്. സമയാ ഡിഷ്ട്രിബ്യൂഷൻ നിർമ്മാണം പൂർത്തിയാക്കണം. സമയാ ഡിഷ്ട്രിബ്യൂഷൻ നഷ്ടപരിഹാരം നൽകണം. റോഡിന് ഷോൾഡർ ഉണ്ടായിരിക്കണം. കല്ലിട്ടിരിക്കുന്ന സ്ഥലം വഴിയായതിനാൽ ഒന്ന് താഴ്ത്തിയിടാമോ ?	നിലവിൽ MORTH/IRC നിലവാരത്തിലാണ് റോഡ് നിർമ്മിക്കുന്നത്. സ്ഥലമേറ്റെടുപ്പ് പൂർത്തീകരിച്ചതിനു ശേഷം സമയാ ഡിഷ്ട്രിബ്യൂഷൻ തയ്യാറാക്കുന്നതാണ്. ഷോൾഡർ ഉൾപ്പെടെയാണ് റോഡ് നിർമ്മിക്കുന്നത്. കല്ലിട്ടിരിക്കുന്ന സ്ഥലം ഇപ്പോൾ വഴിയാക്കാൻ ഉദ്ദേശിക്കുന്നതിനാൽ കല്ല് മാറ്റി സ്ഥാപിക്കുന്നതിനുള്ള നടപടികൾ സ്വീകരിച്ചിട്ടുണ്ട്. (KRFB)

<p>6</p>	<p>തോമസിനുവേണ്ടി മകൻ പോൾ 584/6</p>	<p>കടൽ കയറ്റം ഉണ്ടാകുന്നതു കൊണ്ട് ഇനിയുള്ള റോഡുകൾ നിർമ്മിക്കുമ്പോൾ ഉയരത്തിൽ നിർമ്മിക്കണം. നാണ് മനസിലാക്കുന്നത്. ഏറ്റെടുക്കലിന് ശേഷം രണ്ടോ മൂന്നോ സെന്റ് അവശേഷിക്കുന്ന ഒരാളുടെ പുറയിടത്തിൽ നിന്ന് റാമ്പ് നിർമ്മിക്കുവാൻ സൗകര്യമുണ്ടാകില്ല. സൈക്കിൾ പാത്ത് നിർമ്മിക്കുന്നതിന്റെ ഉദ്ദേശ്യമെന്താണ്. തൈക്കൽ മുതൽ സൗത്ത് ചെല്ലാനം വരെയുള്ള തകർന്ന് കിടക്കുന്ന റോഡ് പുനർ നിർമ്മിക്കാത്തത് എന്തുകൊണ്ടാണ്?</p>	<p>നിലവിലെ റോഡിൽ നിന്നും കാര്യമായ ഉയരവ്യത്യാസം ഉണ്ടാകുന്നില്ല. വിനോദസഞ്ചാര വികസനവും കൂടി ലക്ഷ്യം വെച്ചുകൊണ്ടാണ് സർക്കാർ ടി പദ്ധതി വിഭാവന ചെയ്തിരിക്കുന്നത്. തൈക്കൽ മുതൽ സൗത്ത് ചെല്ലാനം വരെയുള്ള റോഡ് പൊതുമരാമത്ത് വകുപ്പ് മുഖേന പരിപാലിക്കുന്നതാണ്. (KRFB)</p>
<p>7</p>	<p>ജോൺ ജോസഫ് എ.ബി. 40/1</p>	<p>എന്റെ വീടിന്റെ മുൻ വശത്ത് ഒരു ബസ്ബേ വരും എന്നറിഞ്ഞു. ബസ്ബേയ്ക്ക് സ്ഥലം എടുക്കുമ്പോൾ എത്രമാത്രം എടുക്കും. നഷ്ടപരിഹാരം, പുനരധിവാസം, പുനസ്ഥാപനം എന്നിവയ്ക്ക് നിയമങ്ങൾക്ക് അതീതമായി ഉദാരമായ സമീപനം സ്വീകരിക്കുക. ഫാക്റ്റർ മൾട്ടിപ്ലിക്കേഷൻ ഉദാരമാക്കി ഏറ്റെടുക്കുന്ന ഭൂമിക്ക് യുക്തമായ വിലനിശ്ചയിക്കുക. ഏറ്റെടുക്കലിനു ശേഷം ഭാഗികമായോ കുറച്ചോ അവശേഷിക്കുന്ന ഭൂമി ഉടമയ്ക്ക് ഉപയോഗപ്രദമല്ലെങ്കിൽ അതും കൂടി ഏറ്റെടുക്കുക. ബസ്ബേയ്ക്ക് ഏറ്റെടുക്കുന്ന ഭൂമിക്ക് കൂടുതൽ നഷ്ടപരിഹാരം നൽകുക.</p>	<p>സാധാരണഗതിയിൽ ക്യാരേജ് വേ ഉൾപ്പെടെ 19 മീറ്റർ വീതിയിലും 80 മീറ്റർ നീളത്തിലുമാണ് ബസ് ബേയ്ക്ക് സ്ഥലം ഏറ്റെടുക്കുന്നത്. കെട്ടിട നിർമ്മാണം /പുനർ നിർമ്മാണം തദ്ദേശ സ്വയംഭരണ വകുപ്പ് നടപടികൾക്കനുസൃതമായി ചെയ്യേണ്ടതാണ്. തീരദേശ ഹൈവേയുടെ പാർശ്വങ്ങളിൽ ജീൽ താമസിക്കുന്നവർക്ക് പ്രവേശന തുക ആവശ്യമില്ല. (KRFB)</p> <p>RFCATLARR Act 2013 ഉം ടി നിയമത്തിന്റെ വെളിച്ചത്തിൽ സംസ്ഥാന സർക്കാർ പുറപ്പെടുവിച്ചിട്ടുള്ള പോളിസിക്ൾ പ്രകാരമാണ് നഷ്ടപരിഹാരവും പുനരധിവാസ-പുനസ്ഥാപന നടപടികളും. ഏറ്റെടുക്കലിനു ശേഷമുള്ള മിച്ചഭൂമി പുനർനിർമ്മാ</p>

		<p>കെട്ടിടങ്ങൾ നഷ്ടപ്പെടുന്ന വർക്ക് നഷ്ടത്തിന്റെ വ്യാപ്തി കണക്കാക്കി നഷ്ടപരിഹാരം നൽകുക. വീട് നഷ്ടമാകുന്ന വർക്ക് 600 സ്കയർ ഫീറ്റ് വീട് അല്ലെങ്കിൽ 13 ലക്ഷം രൂപ എന്ന വ്യവസ്ഥ പരിഷ്കരിക്കുക. പുനരധിവാസ-പുനസ്ഥാപന നടപടികൾ വേഗത്തിലാക്കുക. വ്യാപാര സ്ഥാപനങ്ങൾ നഷ്ടപ്പെടുന്ന വ്യക്തികൾക്ക് ഉപജീവനമാർഗം തുടർന്നും കണ്ടെത്തുന്നതിന് ബദൽ സംവിധാനം ഒരുക്കുക. പദ്ധതി പ്രതികൂലമായി ബാധിക്കുന്ന കടലോരവാസികൾക്ക് വീട് നിർമ്മിക്കുന്നതിനും പുനർനിർമ്മിക്കുന്നതിനുമായി തീരപരിപാലന നിയമത്തിൽ ഇളവുകൾ നൽകുക. പദ്ധതി നടപ്പിലാക്കുമ്പോൾ ഉണ്ടാകുന്ന പരിസ്ഥിതി പ്രശ്നങ്ങൾ പരിഹരിക്കുന്നതിന് മാർഗങ്ങൾ കണ്ടെത്തുക. തീരദേശ ഹൈവെയുടെ പാർശ്വങ്ങളിൽ താമസിക്കുന്നവർക്ക് മേൽ ചുമത്തിയേക്കാവുന്ന പ്രവേശന തുകയുടെ കാര്യത്തിൽ വ്യക്ത വരുത്തുക. പദ്ധതി നടപ്പിലാക്കലും ഭൂമി ഏറ്റെടുക്കലുമായി ബന്ധപ്പെട്ട ചർച്ചകളും ഇടപെടലുകളും സുതാര്യമാക്കുക</p>	<p>ണത്തിനു ഉതകുന്നതല്ല എങ്കിൽ ആ ഭൂമി കൂടി ഏറ്റെടുക്കുവാൻ തഹസിൽദാർക്ക് അപേക്ഷ നൽകാവുന്നതാണ് (സ്പെഷ്യൽ തഹസിൽദാർ- KIIFB)</p>
8	ബെന്നി 297/2-1	<p>എനിക്ക് നാലര സെന്റ് സ്ഥലം ഉണ്ട്. അതിൽ എന്റെ ഭാര്യ നടത്തുന്ന കടയുണ്ട്. ഏറ്റെടുക്കലിനു ശേഷം ബാക്കിയാകുന്ന സ്ഥലത്ത് കട നിർമ്മി</p>	<p>കെട്ടിട നമ്പർ ലഭിക്കുന്നതിനായി തദ്ദേശ സ്വയംഭരണ വകുപ്പ് നടപടികൾക്കനുസൃതമായി ചെയ്യേണ്ടതാണ്. (KRFB)</p>

		ചൂൽ പഞ്ചായത്തിൽ നിന്ന് നമ്പർ നൽകുമോ	
9	കോശി ചാരക്കാട്ട് 285/3-2, 285/3-3	എന്റെ വീടിന്റെ സിറ്റ് ഔട്ടിനോട് ചേർന്ന് പോകുന്നു. നഷ്ടപരിഹാരം നല്ല രീതിയിൽ നൽകണം.	RFCATLARR Act 2013 പ്രകാരം നഷ്ടപരിഹാരം നൽകും (സ്പെഷ്യൽ തഹസിൽദാർ-KIIFB)
10	അനീഷ് 308	നിലവിൽ റോഡിൽ നിന്ന് 4 മീറ്ററോളം ദൂരത്തിൽ ഒരു കെട്ടിടം ഉണ്ട്. ഏറ്റെടുക്കലിനു ശേഷം റോഡിനോട് ചേർന്ന് വരുമ്പോൾ പഞ്ചായത്തിൽ നിന്ന് നമ്പർ കിട്ടുന്നതിന് നിയമപരമായി തടസമുണ്ടാകുമോ?	കെട്ടിടം നമ്പർ ലഭിക്കുന്നതിനായി തദ്ദേശ സ്വയംഭരണ വകുപ്പ് നടപടികൾക്കനുസൃതമായി ചെയ്യേണ്ടതാണ്. (KRFB)
11	ബെർണഡിക്റ്റ് വക്കച്ചൻ 284/6, 245/1, 245/4	നിലവിൽ മഴക്കാലത്ത് വെള്ളക്കെട്ട് ഉണ്ടാകാറുണ്ട്. റോഡ് വന്നുകഴിയുമ്പോൾ അത് കൂടുതലാകും.	ശാസ്ത്രീയമായ രീതിയിൽ ഡ്രെയിനേജ് നിർമ്മാണം പദ്ധതിയിൽ ഉൾപ്പെടുത്തിയിട്ടുണ്ട് (KRFB)
12	ജയ ജാക്സൺ 632/4, 616/2	എന്റെ വീടിന്റെ മുൻ വശത്ത് കുറ്റിയിട്ടിരിക്കുന്ന ഇടം മുതൽ മതിൽ കെട്ടാൻ പറ്റുമോ? അതോ പഞ്ചായത്ത് നിയമം അനുസരിച്ച് വീണ്ടും പുറകിലേക്ക് നീക്കി മതിൽ കെട്ടേണ്ടി വരുമോ?	തീരദേശ ഹൈവേയ്ക്കായി ഏറ്റെടുത്ത സ്ഥലത്തിനു ശേഷമുള്ള ഭൂമിയിൽ മതിൽ നിർമ്മിക്കുന്നതിന് നിലവിലെ നിയമങ്ങൾ ബാധകമാണ്. (KRFB)
13	തങ്കച്ചൻ ടി.പി. 247/1	കാറ്റാടി ജംഗ്ഷനിലാണ് എന്റെ സ്ഥലം. അവിടെ നിലവിൽ ഇപ്പോൾ വെള്ളം പോകാൻ സൗകര്യമില്ല. അവിടെ വെള്ളം പടിഞ്ഞാറ് കൈത്തൊട്ടിലേക്ക് ചെന്ന് ചേരുന്ന വിധത്തിൽ കാന നിർമ്മിക്കണം.	ശാസ്ത്രീയമായ രീതിയിൽ ഡ്രെയിനേജ് നിർമ്മാണം പദ്ധതിയിൽ ഉൾപ്പെടുത്തിയിട്ടുണ്ട് (KRFB)
14	നിസാനിക്ക് വേണ്ടി മകൻ മുജീബ് റഹ്മാൻ 577/3	മാരാരിക്കുളം ജംഗ്ഷനിൽ റഹ്മാനിയ ഹോട്ടൽ നിലവിൽ തീർത്തുനിന്ന് 300 മീറ്റർ അകലെയാണ്. മുകളിലെ നിലയ്ക്ക് നമ്പർ കിട്ടിയിട്ടില്ല കട പൊളിച്ചു പണിയുമ്പോൾ നമ്പർ വീണ്ടും കിട്ടുമോ?	നിലവിലെ റോഡിൽ നിന്നും കാര്യമായ ഉയരവ്യത്യാസം ഉണ്ടാകുന്നില്ല. കെട്ടിടം നമ്പർ ലഭിക്കുന്നതിനായി തദ്ദേശ സ്വയംഭരണ വകുപ്പ് നടപടികൾക്കനുസൃതമായി ചെയ്യേണ്ടതാണ് (KRFB)

		അല്ലെങ്കിൽ മിച്ചമുള്ള കടയു ടെ നമ്പരിൽ കൂട്ടി പണിയു വാൻ കഴിയുമോ ? റോഡ് പൊങ്ങുക യാണെങ്കിൽ കട യിൽ വെള്ളം കയറും.	
15	ജോയ് തോമസ് പൊക്കതയ്യിൽ മാരാരിക്കുളം 672/11-3	ഓട്ടോ ഡ്രൈവറാ ണ്. റോഡ് ഉയരത്തിൽ വന്നാൽ വാഹനം വീട്ടി ലേക്ക് കയറ്റുന്നതിനും ഇറക്കുന്നതിനും ബുദ്ധിമുട്ട് വരരുത്	നിലവിലെ റോഡിൽ നിന്നും കാര്യമായ ഉയരവ്യത്യാസം ഉണ്ടാകുന്നില്ല. (KRFB)
16	ജോയ് 577/2	റോഡിന്റെ നീളം, വീതി, ഉയരം എത്രയാണ്. സർവീസ് റോഡുണ്ടോ ? സമീപത്തുള്ള കട കളി ലേക്കും വീടുകളിലേക്കും പ്രവേശനം എങ്ങിനെ യാണ്/ റോഡ് നിർമ്മാണം എത്രകാലം കൊണ്ട് പൂർത്തിയാകും? ആരാധനാലയങ്ങൾക്കുള്ള നഷ്ടപരിഹാരം എങ്ങിനെ യാണ്	7 മീറ്റർ കാരിയേജ് വേയും, 0.75 മീറ്റർ പേവ്ഡ് ഷോൾ ഡറും 2.5 മീറ്റർ സൈക്കിൾ പാതയും 1.5 മീറ്റർ വീതം ഫുട്ട്പാത്തും ഉൾപ്പെടെ 14മീറ്റർ വീതിയിലാണ് പുതിയ റോഡ് നിർമ്മിക്കുന്നത്. നിലവിലെ റോഡിൽ നിന്നും കാര്യമായ ഉയരവ്യത്യാസം ഉണ്ടാകുന്നില്ല. ഇത് സാധാരണ റോഡ് ആയതിനാലും പൊതുജന ങ്ങൾക്കു access pointകൾ ഉള്ളതിനാലും സർവ്വീസ് റോഡുകൾ നൽകേണ്ട ആവശ്യകതയില്ല. സമീപമുള്ള കടകളിലേ ക്കും വീടുകളിലേക്കും നിലവിലുള്ള പ്രവേശനം തന്നെയായിരിക്കും (KRFB)
17	സൈജ 702/11-8, 671/3-3	എന്റെ സ്ഥാപനത്തിന്റെ മുൻവശം നഷ്ടമാകുന്നു ബാക്കിയുള്ള സ്ഥലത്ത് കെട്ടിടം നിർമ്മിക്കുവാൻ അനുമതി ലഭിക്കുമോ ?	കെട്ടിട നിർമ്മാണം തദ്ദേശ സ്വയംഭരണ വകുപ്പ് നടപ ടികൾക്കനുസൃതമായി ചെയ്യേണ്ടതാണ്. (KRFB)
18	ജെയ്നമ്മ ജിൻസി, ചാരങ്കാട്ട് 6/20	മരണമടഞ്ഞ ജെറോം ജോസഫ് വകയായ മാരാരിക്കുളം നോർത്ത് വില്ലേജിൽ ബ്ലോക്ക് നമ്പർ 30ൽ തണ്ടപേർ 2043 സർവ്വനമ്പരിലുള്ള ഭൂമിയും അതിലെ	നഷ്ടമാകുന്ന ഭൂമിക്കും ചമയങ്ങൾക്കും ഉപജീവന മാർഗത്തിനും RFCTLARR Act 2013 പ്രകാരം നഷ്ട പരിഹാരം നൽകും. ഏറ്റെടുക്കലിന് ശേഷമുള്ള മിച്ച ഭൂമി പുനർനിർമ്മാണ

		<p>ചമയങ്ങളും എനിക്കും എന്റെ 4 പെൺമക്കൾക്കും അവകാശപ്പെട്ടതാണ്. ടി ഭൂമിയിലെ വൃക്ഷങ്ങളുടെ 25 വർഷത്തെ ആദായവും 25 വർഷത്തിനുശേഷമുള്ള ഭൂമി വിലയും പൊളിച്ചുമാറ്റുന്ന മതിലിന് പകരം പുതിയ മതിൽ പണിയുന്നതിന് 25 വർഷത്തെ മൂല്യം കണക്ക് കൂട്ടിയുള്ള വിലയും ജപ്പാൻ കണക്ഷൻ മാറ്റി സ്ഥാപിക്കുന്നതിനുള്ള ചെലവും നൽകണമെന്ന് അപേക്ഷിക്കുന്നു. എൻ. എച്ച്.66 ന്റെ വികസനത്തിനായി എടുത്തിട്ടുള്ള വിലയുടെ രണ്ടിരട്ടി തരണമെന്ന് അപേക്ഷിക്കുന്നു.</p>	<p>ത്തിന് ഉതകുന്നതല്ലെങ്കിൽ പ്രസ്തുത ഭൂമി കൂടി ഏറ്റെടുക്കാൻ തഹസിൽദാർക്ക് അപേക്ഷ നൽകാവുന്നതാണ് (സ്പെഷ്യൽ തഹസിൽദാർ-KIIFB)</p>
19	ഫിലിപ്പ് എ.എ. 581/6/2	<p>എനിക്ക് ടി സർവ്വേ നമ്പറിൽ 24 സെന്റ് സ്ഥലം ഉണ്ട്. എന്നാൽ ഇപ്പോൾ കരം തീർത്ത് തന്നതിൽ 1/2 സെന്റ് സ്ഥലം കുറവ് കാണുന്നു. ആധാരപ്രകാരം കൈവശാവകാശത്തിൽ ഉണ്ടായിരുന്ന ഭൂമി ലഭിക്കുവാൻ വേണ്ട നടപടി സ്വീകരിക്കണം.</p>	<p>നഷ്ടമാകുന്ന ഭൂമിക്കും ചമയങ്ങൾക്കും ഉപജീവനമാർഗത്തിനും RFCTLARR Act 2013 പ്രകാരം നഷ്ടപരിഹാരം നൽകും. ഏറ്റെടുക്കലിന് ശേഷമുള്ള മിച്ച ഭൂമി പുനർനിർമ്മാണത്തിന് ഉതകുന്നതല്ലെങ്കിൽ പ്രസ്തുത ഭൂമി കൂടി ഏറ്റെടുക്കാൻ തഹസിൽദാർക്ക് അപേക്ഷ നൽകാവുന്നതാണ് (സ്പെഷ്യൽ തഹസിൽദാർ-KIIFB)</p>
20	ലോറൻസ് കെ.എ., കൈതപറമ്പിൽ	<p>എന്റെ വീട് ഭാഗികമായി നഷ്ടമാകുന്നു. വീട് നിർമ്മിക്കുവാനുള്ള പണം നൽകണം. റോഡിലേക്ക് സുഗമമായി കയറി ഇറങ്ങുന്നതിനുള്ള സംവിധാനം ഉണ്ടാകണം.</p>	<p>RFCTLARR Act 2013 പ്രകാരം നഷ്ടപരിഹാരം നൽകും (തഹസിൽദാർ- KIIFB) റോഡിലേക്ക് സുഗമമായി പ്രവേശിക്കുന്നതിന് കഴിയും. (KRFB)</p>
21	മേരി പോൾ, അത്തിപൊഴിയിൽ	<p>വിധവയായ എന്റെയും മക്കളുടെയും ജീവനോ</p>	<p>നഷ്ടമാകുന്ന ഭൂമിക്കും ചമയങ്ങൾക്കും ഉപജീവന</p>

5/11	<p>പാധി ടി ഭൂമിയിലെ കെട്ടിടത്തിൽ നിന്ന് കിട്ടുന്ന വാടകയും, വൃക്ഷങ്ങളിൽ നിന്ന് കിട്ടുന്ന ആദായവുമാണ്. മറ്റൊരു വാടക കെട്ടിടം കൂടി നിർമ്മിച്ച് വരുമാനം നേടുവാൻ ഉദ്ദേശിച്ചിരുന്നപ്പോഴാണ് തീരദേശഹൈവെയ്ക്ക് വേണ്ടി കല്ലിട്ടിരിക്കുന്നത്. എന്റെ വീട് നഷ്ടമാകുന്നു, കെട്ടിടത്തിൽ നിന്ന് കിട്ടുന്ന വാടക നഷ്ടമാകുന്നു, പുതുതായി കെട്ടിടം നിർമ്മിച്ച് വരുമാനം നേടാൻ കഴിയാതെ വരുന്നു, വൃക്ഷങ്ങളിൽ നിന്ന് ലഭിച്ചുകൊണ്ടിരിക്കുന്നതും വരും വർഷങ്ങളിൽ ലഭിക്കാവുന്നതുമായ ആദായം നഷ്ടമാകുന്നു. കിണർ, കുഴൽ കിണർ നഷ്ടമാകുന്നു, പുതിയ വീട് നിർമ്മിക്കുമ്പോൾ വയറിങ്ങ്, പ്ലമ്പിങ്ങ് മുതലായവയ്ക്ക് ചെലവ് വേണ്ടിവരുന്നു. കിണർ, കുഴൽകിണർ നഷ്ടമാകുന്നു, പുതിയ വീട് നിർമ്മിക്കുമ്പോൾ വയറിങ്ങ്, പ്ലമ്പിങ്ങ് മുതലായവയ്ക്ക് ചെലവ് വേണ്ടിവരുന്നു. വാടകക്ക് പ്രവർത്തിക്കുന്ന വ്യക്തിക്ക് വരുമാനം നഷ്ടമാകുന്നു. മേൽപറഞ്ഞ നഷ്ടങ്ങൾക്കെല്ലാം നഷ്ട പരിഹാരമായി 85,75,000 രൂപ കണക്കാക്കുന്നു. തുകയുടെ 70% മുതൽ 90% വരെ നൽകിയാലെ എന്റെ സ്ഥലം വിട്ടു നൽകുകയുള്ളൂ.</p>	<p>മാർഗത്തിനും RFCATLARR Act 2013 പ്രകാരം നഷ്ടപരിഹാരം നൽകും (തഹസിൽദാർ- KIIFB)</p>
------	----------------------------------------------------------------------------------------------------------------------------------------------------------------------------------------------------------------------------------------------------------------------------------------------------------------------------------------------------------------------------------------------------------------------------------------------------------------------------------------------------------------------------------------------------------------------------------------------------------------------------------------------------------------------------------------------------------------------------------------------------------------------------------------------------------------------------------------------------------------------------------------------------------------------------	------------------------------------------------------------------------------------

22	അലോഷ്യസ് എ.എൽ.അത്തിപൊഴിയിൽ	മതിലും ഗേറ്റും, ശുദ്ധജല ടാങ്കും, മരങ്ങളും നഷ്ടമാകും. ന്യായമായ നഷ്ടപരിഹാരം നൽകണം. റോഡിലേക്ക് സുഗമമായി കയറിയിറങ്ങാനുള്ള സൗകര്യം ഉണ്ടായിരിക്കണം.	നഷ്ടമാകുന്ന ഭൂമിക്കും ചമയങ്ങൾക്കും ഉപജീവന മാർഗത്തിനും RFCATLARR Act 2013 പ്രകാരം നഷ്ടപരിഹാരം നൽകും (തഹസിൽദാർ- KIIFB) റോഡിലേക്ക് സുഗമമായി പ്രവേശിക്കുന്നതിന് കഴിയും (KRFB)
23	ഡേവിഡ് ജെറിൻ ആൻറണി 4/7	ഏറ്റെടുക്കലിനുശേഷം 1 മീറ്റർ വീതിയിൽ പടിഞ്ഞാറ് വശത്ത് അവശേഷിക്കുന്ന സ്ഥലം കൂടി ഏറ്റെടുക്കണം.	ഏറ്റെടുക്കലിനു ശേഷമുള്ള മിച്ചഭൂമി പുനർനിർമ്മാണത്തിനു ഉതകുന്നതല്ല എങ്കിൽ ആ ഭൂമി കൂടി ഏറ്റെടുക്കുവാൻ തഹസിൽദാർക്ക് അപേക്ഷ നൽകാവുന്നതാണ് (തഹസിൽദാർ- KIIFB)
24	പീറ്റർ കെ.എഫ്. 56/3, 56/1-2	മതിൽ, ഗേറ്റ്, പില്ലർ, ലൈറ്റ്, ഫിറ്റിങ്സ്, ഫലം നൽകി കൊണ്ടിരിക്കുന്ന 2 തെങ്ങ്, ജപ്പാൻ കുടിവെള്ള കണ ക്ഷൻ, ടാപ്പ്, മതിലിനോട് ചേർന്നുള്ള ടൈൽ എന്നിവ നഷ്ടമാകുന്നു. ടി നഷ്ടങ്ങൾക്ക് ഏകദേശം 9,55,000/- രൂപ കണക്കാക്കുന്നു. പരമാവധി നഷ്ടപരിഹാരം നൽകണം. എന്റെ വീട്ടിൽ നിന്നും പുറത്തേക്കു പോകുന്നതിനും തിരിച്ചുവരുന്നതിനും കാനിൽ സഞ്ചരിക്കാവുന്ന തരത്തിലുള്ള പാത നൽകണം.	നഷ്ടമാകുന്ന ഭൂമിക്കും ചമയങ്ങൾക്കും ഉപജീവന മാർഗത്തിനും RFCATLARR Act 2013 പ്രകാരം നഷ്ടപരിഹാരം നൽകും (തഹസിൽദാർ- KIIFB) നിലവിലുള്ള സഞ്ചാര സൗകര്യത്തിൽ കുറവ് വരില്ല (KRFB)
25	ജോയ് പി.വി., കൈക്കാരൻ, സെൻറ്.അഗസ്റ്റിൻ ചർച്ച്, മാരാരിക്കുളം.	സെൻറ് അഗസ്റ്റിൻ സ്കൂളിന്റെ മതിൽ, കമാനം നഷ്ടമാകുന്നു, സ്കൂൾ ഗ്രൗണ്ടിന്റെ ആകൃതിയിലും അളവിലും ഗണ്യമായ വ്യത്യാസം	സെന്റ് അഗസ്റ്റിൻ സ്കൂളിന്റെ കമാനവും സ്കൂൾ ഗ്രൗണ്ടിന്റെ മതിലിനോട് ചേർന്നുള്ള കുറച്ചു ഭൂമിയും അലൈമെന്റിൽ ഉൾപ്പെട്ടിട്ടുണ്ട്. മാരാരിക്കുളം സെന്റ് അഗസ്റ്റിൻ പള്ളിയുടെ

		<p>വരും. പള്ളിയുടെ മുൻ ഭാഗം നഷ്ടമാകുന്നതിനാൽ ചവിട്ടുപടിയും റോഡും തമ്മിലുള്ള അകലം കേവലം 1.25 മീറ്റർ മാത്രമാകുന്നത് ആരാധനാ സൗകര്യത്തെ ബാധിക്കും. മാരാരിക്കുളം പള്ളിയുടെ കുരിശി നഷ്ടമാകും. മേൽപറഞ്ഞ കാര്യങ്ങളിൽ ശാശ്വത പരിഹാരം ഉണ്ടാകണമെന്ന് അഭ്യർത്ഥിക്കുന്നു</p>	<p>മുൻ ഭാഗവും കുരിശിടിയും അലൈമെന്റിൽ ഉൾപ്പെട്ടിട്ടില്ല. (KRFB)</p>
26	മേരി ജോയ് 581/6	<p>മതിലും ഗേറ്റും കുടിവെള്ളത്തിന്റെ കണക്ഷനും നഷ്ടമാകും എന്നത് വിലയിരുത്തി നടപടി സ്വീകരിക്കണം.</p>	<p>നഷ്ടമാകുന്ന ഭൂമിക്കും ചുമയങ്ങൾക്കും RFCATLARR Act 2013 പ്രകാരം നഷ്ടപരിഹാരം നൽകും (തഹസിൽദാർ- KIIFB)</p>
27	വിമല ആൻറണി 5/10, 4/6-2	<p>എനിക്ക് 4 സെന്റ് സ്ഥലം, മൂന്ന് വശത്തെ മതിൽ, ഗേറ്റ്, ഗേറ്റ് ലൈറ്റ്, നിർമ്മിക്കാൻ ഉദ്ദേശിക്കുന്ന 2 വാടക കെട്ടിടങ്ങളിൽ നിന്ന് അടുത്ത 20 വർഷത്തേക്ക് കിട്ടിയേക്കാവുന്ന വരുമാനം 24,000,00/- രൂപ എന്നിവ നഷ്ടമാകുന്നു. മേൽപറഞ്ഞ നഷ്ടങ്ങൾ കണക്കാക്കി പരമാവധി നഷ്ടപരിഹാരം നൽകണമെന്ന് അപേക്ഷിക്കുന്നു</p>	<p>നഷ്ടമാകുന്ന ഭൂമിക്കും ചുമയങ്ങൾക്കും ഉപജീവന മാർഗത്തിനും RFCATLARR Act 2013 പ്രകാരം നഷ്ടപരിഹാരം നൽകും (തഹസിൽദാർ- KIIFB)</p>
28	മാത്യു മിഖേൽ 4/8	<p>അരമീറ്റർ സ്ഥലം വീതിയിൽ നഷ്ടമാകും. മുഴുവൻ സ്ഥലവും ഏറ്റെടുത്ത് ന്യായമായ നഷ്ടപരിഹാരം നൽകണം.</p>	<p>ഏറ്റെടുക്കലിനു ശേഷമുള്ള മിച്ചഭൂമി പുനർനിർമ്മാണത്തിനു ഉതകുന്നതല്ല എങ്കിൽ ആ ഭൂമി കൂടി ഏറ്റെടുക്കുവാൻ തഹസിൽദാർക്ക് അപേക്ഷ നൽകാവുന്നതാണ് (തഹസിൽദാർ- KIIFB)</p>

സെൻ്ററീത്താസ് ടി.ടി.ഐ. സെൻറർ, റീത്താപുരം, അർത്തുകലിൽ 28/01/2025
 ഉച്ചയ്ക്ക് ശേഷം 2 മുതൽ 5.30 വരെ നടത്തിയ പബ്ലിക് ഹിയറിങ്ങിൻ്റെ ചിത്രങ്ങൾ



e) തീയതി: 29.01.2025

സമയം : രാവിലെ 10.30 മുതൽ

വേദി : സെൻ്റ.ആൻറണീസ് ചർച്ച് പാരിഷ് ഹാൾ, വെട്ടക്കൽ

പങ്കെടുത്തവർ: പട്ടണക്കാട്, തുറവൂർ വില്ലേജുകളിലുൾപ്പെട്ടവർ

നമ്പർ	അഭിപ്രായം ഉന്നയിച്ച വ്യക്തി	അഭിപ്രായം	ബന്ധപ്പെട്ട ഉദ്യോഗസ്ഥരുടെ മറുപടി
1.	സൈമൺ പനക്കൽ 432	റോഡിൻ്റെ കിഴക്ക് ഭാഗവും പടിഞ്ഞാറ് ഭാഗവും നഷ്ടമാകും. കിഴക്ക് ഭാഗം മുഴുവനായി പോകും. റോഡിൻ്റെ പടിഞ്ഞാറ് വശത്ത് ഏകദേശം വീട് ഭാഗികമായി പോകുന്ന രീതിയിൽ കുറ്റി ഇട്ടിട്ടുണ്ട്. ഞങ്ങളുടെ ഉപജീവനമാർഗ്ഗം മത്സ്യബന്ധനമാണ്. അതിനു തടസ്സമാകാത്ത രീതിയിൽ,	നഷ്ടമാകുന്ന ഭൂമിക്കും ചമയങ്ങൾക്കും ഉപജീവന മാർഗത്തിനും RFCATLARR Act 2013 പ്രകാരം നഷ്ടപരിഹാരം നൽകും. (സ്പെഷ്യൽ തഹസിൽദാർ- KIIFB))

		ഞങ്ങൾക്ക് മുന്നോട്ട് കഴിഞ്ഞു പോകുവാനുളള സാമ്പത്തിക സഹായം ലഭിക്കണം.	
2.	മാർട്ടിൻ-422/1, പട്ടണക്കാട്	കടക്കരപള്ളി, തുറവൂർ, കുത്തിയതോട് പഞ്ചായത്തുകൾ ഉള്ളുകൂറിച്ച് വ്യക്തമായ ഒരു പഠനം വേണം. വീട് നഷ്ടമാകുകയാണെങ്കിൽ കുറഞ്ഞൊരു 3.5-4 കിലോമീറ്റർ കിഴക്കോട്ട് മാറിയേ നിയമപ്രകാരം വീട് വെക്കാൻ പറ്റുകയുള്ളൂ. എനിക്ക് 3.5 സെന്റ് സ്ഥലം ഉള്ളൂ. 2 ബെഡ് റൂം, 1 ഹാൾ, സിറ്റ് ഔട്ട് നഷ്ടമാകും. ഇവിടുന്ന് മാറി ഭൂമി വാങ്ങുമ്പോൾ കൂടുതൽ പൈസ കൊടുക്കേണ്ടി വരും. CRZ, കണ്ടൽക്കാട്, നിലം ഇതെല്ലാം മറികടന്ന് മറ്റൊരു സ്ഥലത്ത് ഭൂമി വാങ്ങി വീട് വെക്കാൻ ഇവിടെയുള്ള 99% മത്സ്യതൊഴിലാളികൾക്കും പറ്റില്ല. കിട്ടുന്ന നഷ്ടപരിഹാരം കൊണ്ട് വാടക വീട്ടിലേക്ക് മാറേണ്ടി വരും. വീടിന്റെ എത്ര ശതമാനം നഷ്ടമാകുമ്പോഴാണ് പൂർണ്ണമായി ഏറ്റെടുക്കുന്നത് ?	RFCATLARR Act 2013 ഉം ടി നിയമത്തിന്റെ വെളിച്ചത്തിൽ സംസ്ഥാന സർക്കാർ 2015 ൽ പുറപ്പെടുവിച്ച പോളിസി പ്രകാരം നഷ്ടപരിഹാരവും 2017 ലെ പോളിസിയും തീരദേശ ഹൈവെ പദ്ധതിക്ക് വേണ്ടി പ്രത്യേകമായി 2023 ൽ പുറപ്പെടുവിച്ച പോളിസിയും പ്രകാരം പുനരധിവാസ-പുനസ്ഥാപന പാക്കേജം നൽകുന്നതാണ് (സ്പെഷ്യൽ തഹസിൽദാർ- KIIFB)
3.	രാജേന്ദ്രൻ 409/3	മത്സ്യതൊഴിലാളികളെ മാറ്റിപ്പാർ പ്പിക്കുമ്പോൾ, 100 മീറ്റർ അപ്പുറം താമസിപ്പിച്ചാലേ അവർക്ക് നമ്പർ കിട്ടുകയുള്ളൂ. പുനരധിവാസം എങ്ങനെ? ഹൈവെയിൽ കിട്ടിയ നഷ്ടപരിഹാരമല്ല തീരദേശത്ത് കിട്ടുന്നത്. പൂർണ്ണമായും ഭാഗികമായും വീട് നഷ്ടമാകുന്ന മത്സ്യതൊഴിലാളികൾക്ക് 100 മീറ്റർ അകലത്ത് വീട് നിർമ്മിച്ച് കൊടുക്കണം. ഏറ്റെടുക്കലിനുശേഷം	RFCATLARR Act 2013 ഉം ടി നിയമത്തിന്റെ വെളിച്ചത്തിൽ സംസ്ഥാന സർക്കാർ 2015 ൽ പുറപ്പെടുവിച്ച പോളിസി പ്രകാരം നഷ്ടപരിഹാരവും 2017 ലെ പോളിസിയും തീരദേശ ഹൈവെ പദ്ധതിക്ക് വേണ്ടി പ്രത്യേകമായി 2023 ൽ പുറപ്പെടുവിച്ച പോളിസിയും പ്രകാരം പുനരധിവാസ-പുനസ്ഥാപന പാക്കേജം നൽകുന്നതാണ്

		<p>ഷം 1-1½ സെൻർ ഭൂമി അവശേഷി ചൂൽ അവിടെ വീട് നിർമ്മിക്കാൻ കഴിയില്ല. അതോടൊപ്പം തന്നെ CRZ 1A,1B മേഖലയിൽ ഉള്ളവർക്കൊന്നും ഈ സ്ഥലത്ത് നമ്പർ കിട്ടാൻ സാധ്യതയില്ല. ഭാഗികമായി വീട് നഷ്ടമാകുന്നവർക്ക്, കെട്ടിട നിർമ്മാണ ചട്ടങ്ങളിൽ ഇളവ് നൽകുന്നതിന് പഞ്ചായത്ത് സഹ കരിക്കണം.</p> <p>നടപ്പാത കൃത്യമായും ഉണ്ടാവണം. കാന നിർമ്മാണം മറ്റ് തോടുകളുമായി ബന്ധിപ്പിച്ചു ചെയ്യണം.</p>	<p>നതാണ്. ഏറ്റെടുക്കലിനു ശേഷമുള്ള മിച്ചഭൂമി പുനർനിർമ്മാണത്തിനു ഉതകുന്നതല്ല എങ്കിൽ ആ ഭൂമി കൂടി ഏറ്റെടുക്കുവാൻ തഹസിൽദാർക്ക് അപേക്ഷ നൽകാവുന്നതാണ് (സ്പെഷ്യൽ തഹസിൽദാർ- KIIFB))</p> <p>കെട്ടിട നിർമ്മാണം തദ്ദേശ സ്വയംഭരണ വകുപ്പ് നടപടികൾക്കനുസൃതമായി ചെയ്യേണ്ടതാണ് ഇരുവശങ്ങളിലും 1.5 മീറ്റർ വീതം നടപ്പാതയും ശാസ്ത്രീയമായ ഡ്രെയിനേജും പദ്ധതിയിൽ ഉൾപ്പെടുത്തിയിട്ടുണ്ട്. (KRFB)</p>
4.	റോയ് 427/3	<p>ഞങ്ങളുടെ സ്ഥലത്തിന് വില കൂടുതലാണ്. ഹൈവേയിൽ കൊടുത്ത അതേ വില കിട്ടിയാൽ മാത്രമേ ഭൂമി ഏറ്റെടുക്കലിനായി വിട്ടുതരുകയുള്ളൂ.</p>	<p>RFCATLARR Act 2013 പ്രകാരമാണ് വില നിശ്ചയിക്കുന്നത് (സ്പെഷ്യൽ തഹസിൽദാർ- KIIFB)</p>
5.	ജസ്റ്റിൻ 427/3	<p>എനിക്ക് 5 സെൻർ സ്ഥലം ആണ് ഉള്ളത്. 1200 sqft വീടാണ്. സിറ്റ് ഔട്ട്, മുറി അടക്കം പോകും. പുറകിലേക്ക് സ്ഥലമില്ല.വാസം സാധ്യമാവില്ല. വീട് നമ്പർ കിട്ടുവാനും പ്രയാസമാണ്.എന്താണ് പരിഹാരം?</p>	<p>RFCATLARR Act 2013 ഉം ടി നിയമത്തിന്റെ വെളിച്ചത്തിൽ സംസ്ഥാന സർക്കാർ 2015 ൽ പുറപ്പെടുവിച്ച പോളിസി പ്രകാരം നഷ്ടപരിഹാരവും 2017 ലെ പോളിസിയും തീരദേശ ഹൈവെ പദ്ധതിക്ക് വേണ്ടി പ്രത്യേകമായി 2023 ൽ പുറപ്പെടുവിച്ച പോളിസിയും പ്രകാരം പുനരധിവാസ-പുനസ്ഥാപന പാക്കേജം നൽകുന്നതാണ്. ഏറ്റെടുക്ക</p>

			ലിനു ശേഷമുള്ള മിച്ച ഭൂമി പുനർനിർമ്മാണത്തിനു ഉതകുന്നതല്ല എങ്കിൽ ആ ഭൂമി കൂടി ഏറ്റെടുക്കുവാൻ തഹസിൽദാർക്ക് അപേക്ഷ നൽകാവുന്നതാണ് (സ്പെഷ്യൽ തഹസിൽദാർ- KIIFB)
6.	ജോസഫ് 277/1	കെട്ടിട നമ്പർ കിട്ടാത്ത ഒരുപാട് വീടുകൾ 19 വാർഡിലുണ്ട്. നമ്പർ ഇല്ലാത്ത കെട്ടിടങ്ങൾക്കും വീടുകൾക്കും എങ്ങനെ നഷ്ടപരിഹാരം ലഭിക്കും? സർക്കാർ തരുന്ന തുകകൊണ്ട് മാറി താമസിക്കൽ സാധ്യമല്ല. ജനങ്ങളുടെ ആശങ്കകൾ അകറ്റണം. ന്യായമായ നഷ്ടപരിഹാരം കിട്ടണം. ഫർണിച്ചർ സ്ഥാപനവും ക്ഷേത്രത്തിന്റെ മൂക്കാൽ ഭാഗം പോകും.	RFCATLARR Act 2013 ഉം ടി നിയമത്തിന്റെ വെളിച്ചത്തിൽ സംസ്ഥാന സർക്കാർ 2015 ൽ പുറപ്പെടുവിച്ച പോളിസി പ്രകാരം നഷ്ടപരിഹാരവും 2017 ലെ പോളിസിയും തീരദേശ ഹൈവെ പദ്ധതിക്ക് വേണ്ടി പ്രത്യേകമായി 2023 ൽ പുറപ്പെടുവിച്ച പോളിസിയും പ്രകാരം പുനരധിവാസ-പുനസ്ഥാപന പാക്കേജം നൽകുന്നതാണ്. (സ്പെഷ്യൽ തഹസിൽദാർ- KIIFB)
7.	ബാബു-ലൈറ്റ് ഹൗസ് സർട്ടിഫിക്കറ്റ് ഇൻ ചാർജ്- 420	17 സെന്റർ ഭൂമിയാണ് നഷ്ടമാകുന്നത്. ലൈറ്റ് ഹൗസിന്റെ പവർ ഹൗസും നഷ്ടമാകും 3-4 റോഡ് ബെൻ്റ് ഒഴിവാക്കിയിട്ട് അന്ധകാരനഴി ബീച്ചിൽ നിന്നും വടക്ക്-തെക്ക് വഴി ഒരു പാലം സാധ്യമാണോ?	അന്ധകാരി ബീച്ച് വഴി നിലവിലുള്ള റോഡ് ഉപയോഗിച്ചുകൊണ്ടാണ് തീരദേശപാത പോകുന്നത്. നിലവിൽ ഈ ഭാഗത്തുള്ള രണ്ട് പാലങ്ങളും തീരദേശപാതയ്ക്കു ഉപയോഗപ്രദമായിട്ടുള്ളതാണ്. നിർദ്ദേശിച്ച പ്രകാരം പുതിയ ഒരു പാലം നിർമ്മിക്കുന്നത് കൂടുതൽ വീടുകളെ ബാധിക്കുന്നതായി കണ്ടതുകൊണ്ടും, നിർമ്മാണ തുക വർദ്ധിക്കുന്നതുകൊണ്ടുമാണ് നിലവിലുള്ള റോഡ് ഉപയോഗിച്ചുകൊണ്ടുള്ള തീരദേശപാത പരിഗണിച്ചിട്ടുള്ളത്. (KRFB)

8.	ടോമി 430/3	13 സെൻ്റ് ഭൂമി ഉണ്ട്. നേരത്തെ റോഡിനുവേണ്ടി കൊടുത്ത പ്ലാൻ വസ്തു 2 ഭാഗമായി മുറിഞ്ഞു പോയി. 4 സെൻ്റ് ആണ് പടിഞ്ഞാറേ ഭാഗത്ത് പോകുന്നത്. സ്ഥലത്തിൻ്റെ മൂല്യവും ഉപയോഗവും നോക്കി ന്യായമായ നഷ്ടപരിഹാരം ലഭിക്കണം.	RFCATLARR Act 2013 പ്രകാരം നഷ്ടപരിഹാരം നൽകും. (സ്പെഷ്യൽ തഹസിൽദാർ- KIIFB)
9.	ആഡി.വിജയകുമാർ -281, തുറവൂർ	പല സ്ഥലങ്ങളിൽ പുതിയതായി നിർമ്മിച്ച വീടുകൾ പകുതിവെച്ച് മുറിഞ്ഞുപോകും. വ്യക്തമായി പഠിച്ചിട്ട്, പാവപ്പെട്ടവർക്ക് ജീവിക്കുവാനുള്ള തുക നൽകിയാൽ മാത്രമേ ഞങ്ങൾ സഹകരിക്കുകയുള്ളൂ.	നിലവിൽ ഇൻവെസ്റ്റിഗേഷൻ വർക്കുകൾ നടത്തി 40km/hr വേഗതയ്ക്ക് അനുയോജ്യമായ രീതിയിൽ NATPAC തയ്യാറാക്കിയ അലൈമെന്റ് പ്രകാരമാണ് കല്ലുകൾ സ്ഥാപിച്ചിട്ടുള്ളത് (KRFB) നഷ്ടമാകുന്ന ഭൂമിക്കും ചമയങ്ങൾക്കും ഉപജീവന മാർഗത്തിനും RFCATLARR Act 2013 പ്രകാരം നഷ്ടപരിഹാരം നൽകും. (സ്പെഷ്യൽ തഹസിൽദാർ- KIIFB)
10.	ജോൺ ബോസ്കോ 435/1	തീരദേശ ഹൈവെ ഉയരപ്പാതയായി നിർമ്മിച്ചാൽ മത്സ്യ തൊഴിലാളികൾക്ക് തൊഴിൽ മേഖലയിൽ പോകാൻ കഴിയും. തുടങ്ങുമ്പോൾ കുറച്ച് ബുദ്ധിമുട്ടായിരിക്കുമെങ്കിലും, നടപ്പിലായാൽ എല്ലാവർക്കും ഗുണകരം ആയിരിക്കും.	ഉയരപ്പാതയ്ക്ക് നിർമ്മാണ ചിലവും, പരിപാലന ചിലവും കൂടുതലായതിനാൽ പരിഗണിച്ചിട്ടില്ല. നിലവിലുള്ള റോഡിൻ്റെ ലെവൽ പരിഗണിച്ചു കൊണ്ടാണ് ഡിസൈൻ ചെയ്തിരിക്കുന്നത്. പൊതുവെ ആരുടെയും റോഡിലേക്കുള്ള പ്രവേശനത്തെ തടസപ്പെടുത്താതെ തന്നെയാണ് ചെയ്തിരിക്കുന്നത്. തുടർച്ചയായ ഉയർച്ച താഴ്ച ഉള്ള ഭാഗങ്ങളിൽ മാത്രമാണ് നിലവിലെ നിരപ്പിൽനിന്നും വിത്യാസപ്പെടുത്തേണ്ടി വന്നിട്ടുള്ളത്. കലങ്കുകൾ ഒഴിവാക്കാൻ വേണ്ടി

			യാണു ഇപ്രകാരം ചെയ്തിട്ടുള്ളത്. (KRFB)
11.	ആൻറണി	ഏറ്റവും കൂടുതൽ മത്സ്യതൊഴിലാളികൾ തിങ്ങിപ്പാർക്കുന്ന സ്ഥലത്താണ് ഈ പദ്ധതി നടപ്പിലാക്കാൻ പോകുന്നത്. കുടിയൊഴിപ്പിക്കുന്ന മത്സ്യതൊഴിലാളികളെ വാർഡ് തരത്തിൽ തിരിച്ച്, ഒരുപാട് ദുരം പോവാതെ ഒരുമിച്ചൊരു കോമ്പഗണ്ടിൽ പാർപ്പിക്കുവാനുള്ള സംവിധാനം ചെയ്യണം. കടലിനടുത്ത് 200 മീറ്ററിനുള്ളിൽ ഹൈടെക് കെട്ടിടങ്ങൾ നിർമ്മിച്ച് പുനരധിവസിപ്പിക്കണം.	RFCATLARR Act 2013 ഉം ടിനിയമത്തിന്റെ വെളിച്ചത്തിൽ സംസ്ഥാന സർക്കാർ 2015 ൽ പുറപ്പെടുവിച്ച പോളിസി പ്രകാരം നഷ്ടപരിഹാരവും 2017 ലെ പോളിസിയും തീരദേശ ഹൈവെ പദ്ധതിക്ക് വേണ്ടി പ്രത്യേകമായി 2023 ൽ പുറപ്പെടുവിച്ച പോളിസിയും പ്രകാരം പുനരധിവാസ-പുനസ്ഥാപന പാക്കേജം നൽകുന്നതാണ്. ഏറ്റെടുക്കലിനു ശേഷമുള്ള മിച്ച ഭൂമി പുനർനിർമ്മാണത്തിനു ഉതകുന്നതല്ല എങ്കിൽ ആ ഭൂമി കൂടി ഏറ്റെടുക്കുവാൻ തഹസിൽദാർക്ക് അപേക്ഷ നൽകാവുന്നതാണ് (സ്പെഷ്യൽ തഹസിൽദാർ- KIIFB)
12.	സിൽവെസ്റ്റർ 277/1	റോഡിന്റെ പടിഞ്ഞാറ് വശത്ത് നിന്ന് കൂടുതലായി എടുക്കുന്ന തുകൊണ്ട് വീട് പോളിക്കേണ്ടി വരും. ന്യായമായ നഷ്ടപരിഹാരം നൽകണം. റോഡ് വരുന്നതിനു മുൻപെ ട്രൈപോസ് ഉപയോഗിച്ചുള്ള സീവാളിന്റെ വർക്കാണ് ആദ്യം ചെയ്യേണ്ടത്.	നഷ്ടമാകുന്ന ഭൂമിക്കും ചമയങ്ങൾക്കും ഉപജീവന മാർഗത്തിനും RFCATLARR Act 2013 പ്രകാരം നഷ്ടപരിഹാരവും പുനരധിവാസ പുനസ്ഥാപന പാക്കേജം നൽകും (സ്പെഷ്യൽ തഹസിൽദാർ- KIIFB) കടൽ ഭിത്തി നിർമ്മാണം ഈ പദ്ധതിയിൽ ഉൾപ്പെടുത്തി ഇറിഗേഷൻ

			വിഭാഗം മുഖേന നല്ലാക്കുന്നതാണ് . (KRFB)
13.	മേഴ്സി സെബാസ്റ്റ്യൻ-430/3	സെബാസ്റ്റ്യൻ.പി.ജെ(ഭർത്താവിന്റെ പേരിലുള്ള സ്ഥലം). സ്ഥലവും വീടിന്റെ മൂലയും പോകും. ഭർത്താവ് മത്സ്യതൊഴിലാളിയാണ്. മക്കൾ +2 വിദ്യാർഥികളാണ്.എന്ത് നടപടികളാണ് സ്വീകരിച്ചിരിക്കുന്നത്?	നഷ്ടമാകുന്ന ഭൂമിക്കും ചമയങ്ങൾക്കും ഉപജീവന മാർഗത്തിനും RFCATLARR Act 2013 പ്രകാരം നഷ്ടപരിഹാരവും പുനരധിവാസ പുനസ്ഥാപന പാക്കേജം നൽകും. (സ്പെഷ്യൽ തഹസിൽദാർ- KIIFB)
14.	ജോവാക്കിം, യേശുദാസ്- 422/1	വീടിന്റെ 35% പോകും അതുമൂലം ബലക്ഷയം ഉണ്ടാകും.പുറകിലേക്ക് പണിയേണ്ടി വരും. പഞ്ചായത്ത് നമ്പർ കിട്ടാൻ സാധ്യതയില്ല.	നഷ്ടമാകുന്ന ഭൂമിക്കും ചമയങ്ങൾക്കും ഉപജീവന മാർഗത്തിനും RFCATLARR Act 2013 പ്രകാരം നഷ്ടപരിഹാരവും പുനരധിവാസ പുനസ്ഥാപന പാക്കേജം നൽകും.കെട്ടിടനിർമ്മാണം തദ്ദേശ വകുപ്പ് നടപടികൾക്കനുസൃതമായി ചെയ്യേണ്ടതാണ് (KRFB)
15.	ആൻറണി കുരിശ്ശിക്കൽ	അധികം ദൂരെയല്ലാതെ ദേശീയ ഹൈവെ ഉള്ളപ്പോൾ തീരദേശ പാത വികസിപ്പിക്കേണ്ട ആവശ്യമില്ല. 98% മത്സ്യതൊഴിലാളികളാണ്. ഉപജീവനം നഷ്ടപ്പെടുത്തിക്കൊണ്ടാകരുത് വികസനം നിലവിൽ കടൽ ഭിത്തി ഇല്ലാത്തതും പ്രശ്നമാണ്.	തീരദേശ ഹൈവേ സർക്കാർ വിഭാവനം ചെയ്യുന്ന പദ്ധതിയാണ്. കടൽ ഭിത്തി നിർമ്മാണം ഈ പദ്ധതിയിൽ ഉൾപ്പെടുത്തി ഇറിഗേഷൻ വിഭാഗം മുഖേന നല്ലാക്കുന്നതാണ് . (KRFB)
16.	.ആൻസി(W/O തോമസ്.കെ.ടി), 432/12	3 സെന്റ് സ്ഥലമാണ് ആകെയുള്ളത്, 1.5 സെന്റ് സ്ഥലവും ഭാഗികമായി വീടും നഷ്ടമാകും. പുറകിലേക്ക് വെക്കാൻ സ്ഥലമില്ല. ന്യായമായ നഷ്ടപരിഹാരം നൽകിയാൽ മാത്രമേ, മുൻപോട്ട് ജീവിക്കുവാൻ പറ്റുകയുള്ളൂ.	നഷ്ടമാകുന്ന ഭൂമിക്കും ചമയങ്ങൾക്കും ഉപജീവന മാർഗത്തിനും RFCATLARR Act 2013 പ്രകാരം നഷ്ടപരിഹാരവും പുനരധിവാസ പുനസ്ഥാപന പാക്കേജം നൽകും. (സ്പെഷ്യൽ തഹസിൽദാർ- KIIFB)

17.	.റാഹേൽ 277/1-1-3,2 277/1-1,2	10 സെൻ്റ് ഭൂമിയിൽ റോഡ് നിർമ്മാണത്തിനായി മുൻപേ 1 സെൻ്റ് സ്ഥലം കൊടുത്തു. അവശേഷിക്കുന്ന 9 സെൻറിൽ 4 സെൻറിന് മറ്റ് അവകാശികളും ഉണ്ട്. പുറകിലേക്കു മാറ്റിപ്പാർക്കാൻ പറ്റില്ല. ഇനി അധാനിച്ച് വീട് വെക്കാൻ സാധിക്കില്ല. മക്കൾ ഇല്ല.	നഷ്ടമാകുന്ന ഭൂമിക്കും ചമയങ്ങൾക്കും ഉപജീവന മാർഗത്തിനും RFCATLARR Act 2013 പ്രകാരം നഷ്ടപരിഹാരവും പുനരധിവാസ പുനസ്ഥാപന പാക്കേജും നൽകും. (സ്പെഷ്യൽ തഹസിൽദാർ- KIIFB)
18.	ജോൺ സെബാസ്റ്റ്യൻ 277/159	കടൽ ആക്രമണമുള്ള സ്ഥലമാണ്. കാനകൾ സമീപ പ്രദേശത്തുള്ള ജല സ്രോതസ്സുകളുമായി ബന്ധിപ്പിക്കണം.	കാനയും കൾവർട്ടുകളും നൽകിയാണ് നിർമ്മാണ പ്രവൃത്തികൾ നടത്തുക. (KRFB)
19.	വിക്ടർ ജോസ് 427/1 ലീലാമ്മ മുതൽപേർ	കുടി ഒഴിപ്പിക്കപ്പെടുന്നവരെ 100 മീറ്റർ അകലെ സുരക്ഷിതമായി പുനരധിവാസിപ്പിക്കണം. ട്രൈപോട് ഉപയോഗിച്ചുള്ള കടൽഭിത്തി നിർമ്മിക്കണം.	കടൽ ഭിത്തി നിർമ്മാണം ഈ പദ്ധതിയിൽ ഉൾപ്പെടുത്തി ഇറിഗേഷൻ വിഭാഗം മുഖേന നടപ്പാക്കുന്നതാണ്. (KRFB)
20.	രമാദേവി (ഭൂവുടമ- മധുസൂദനൻ-മരണപ്പെട്ടു) 430/1,430/2	ആദ്യത്തെ സർവ്വെ നമ്പറിൽ വീട് ഉണ്ട്. രണ്ടാമത്തെ സ്ഥലം റോഡ് സൈഡിൽ 2 സെൻ്റ്, ഒരു കട തുടങ്ങാൻ വെച്ചിരുന്നതാണ്. ഞാൻ സ്കൂൾ ടീച്ചറായിരുന്നു ഇപ്പോൾ വിരമിച്ചു. വേറെ വരുമാനം ഒന്നുമില്ല.	നഷ്ടമാകുന്ന ഭൂമിക്കും ചമയങ്ങൾക്കും RFCATLARR Act 2013 പ്രകാരം നഷ്ടപരിഹാരം നൽകും. (സ്പെഷ്യൽ തഹസിൽദാർ- KIIFB)
21.	അഗസ്റ്റിൻ 423/1B-2	രണ്ട് കടമുറി പൂർണ്ണമായും നഷ്ടമാകും. നമ്പർ ഇല്ല. നഷ്ടപരിഹാരം കിട്ടാൻ തടസ്സമാകുമോ?	RFCATLARR Act 2013 ഉം ടി നിയമത്തിൻ്റെ വെളിച്ചത്തിൽ സംസ്ഥാന സർക്കാർ 2015 ൽ പുറപ്പെടുവിച്ച പോളിസി പ്രകാരം നഷ്ടപരിഹാരവും 2017 ലെ പോളിസിയും തീരദേശ ഹൈവെ പദ്ധതിക്ക് വേണ്ടി പ്രത്യേകമായി 2023 ൽ പുറപ്പെടുവിച്ച പോളിസിയും പ്രകാരം പുനരധിവാസ-പുനസ്ഥാപ

			ന പാക്കേജും നൽകുന്നതാണ്. (സ്പെഷ്യൽ തഹസിൽദാർ- KIIFB)
22.	മേരി ഷൈനി,ജേക്കബ് ഡയ്സൺ 277/1	CRZ പരിധിയിൽ 4.5 സെൻറ് സ്ഥലം, ഏകദേശം 1.5 മീറ്റർ പോകും. 46 വർഷം പഴക്കമുള്ള വീടാണ് റോഡ് പൊങ്ങുമ്പോൾ വീട്ടിലേക്ക് വെള്ളം കയറും.	നിലവിലെ റോഡിൽ നിന്നും കാര്യമായ ഉയരവ്യത്യാസം ഉണ്ടാകില്ല. കാനയും കൾവർട്ടുകളും നൽകിയാണ് നിർമ്മാണ പ്രവൃത്തികൾ നടത്തുക (KRFB)
23.	റോക്സൺ 427/3-5-1	എന്തുകൊണ്ടാണ് റോഡിന്റെ പടിഞ്ഞാറേ സൈഡിൽ കൂടുതൽ സ്ഥലം എടുത്തത്? 3.5 കിലോ മീറ്റർ മാത്രം അകലത്തിൽ ദേശീയ ഹൈവെയുള്ള പ്ലോൾ എന്തിനാണ് മറ്റൊരു റോഡ് നിർമ്മിക്കുന്നത്?	നിലവിൽ ഇൻവെസ്റ്റിഗേഷൻ വർക്കുകൾ നടത്തി 40km/hr വേഗതയ്ക്ക് അനുയോജ്യമായ രീതിയിൽ NATPAC തയ്യാറാക്കിയ അലൈമെന്റ് പ്രകാരമാണ് കല്ലുകൾ സ്ഥാപിച്ചിട്ടുള്ളത്. ആയതിനാൽ അലൈമെന്റിൽ മാറ്റം വരുത്തുവാൻ കഴിയില്ല. (KRFB)
24.	.ആൻറണി ജോൺ 419/1 B	കടൽ ഭിത്തി നിർമ്മിക്കുക എന്നതാണ് പ്രദേശത്തിന്റെ അടിയന്തിര ആവശ്യം.	കടൽ ഭിത്തി നിർമ്മാണം ഈ പദ്ധതിയിൽ ഉൾപ്പെടുത്തി ഇറിഗേഷൻ വിഭാഗം മുഖേന നപ്പാക്കുന്നതാണ്(KRFB)
25.	മുഹമ്മദ് റഫി 277/1	അന്ധകാരനഴി ബീച്ചിനപ്പുറത്താണ് സ്ഥലം.ഞാനൊരു പ്രവാസിയാണ്. തിരിച്ച് വന്ന് നാട്ടിൽ ഉപജീവന മാർഗ്ഗത്തിനു കരുതിയിരുന്ന കടമുറിയും കൂടാതെ ഒരു ചെറിയ വീടുമുണ്ട്. 4 സെൻറ്-ഓളം പോകും, പുറകിലേക്ക് പുതുക്കി പണിയുവാൻ അനുവാദം തരുമോ എന്നറിയണം.	കെട്ടിടനിർമ്മാണം തദ്ദേശ വകുപ്പ് നടപടികൾക്കനുസൃതമായി ചെയ്യേണ്ടതാണ് (KRFB)
26.	സെബാസ്റ്റ്യൻ വാട്ടു പറമ്പിൽ, കേരള ലാ റ്റിൻ കാത്തലിക്	തീരദേശ മേഖലയിൽ ടോൾ ഗെയ്റ്റുകൾ ആരംഭിക്കാനാണോ ഈ പദ്ധതി എന്നറിയണം.	ടോൾ ഗേറ്റുകൾ സ്ഥാപിക്കുന്നതിനെ കുറിച്ച് നിലവിൽ ഉത്തരവുകളൊന്നും തന്നെയില്ല. (KRFB)

	അസ്സോസിയേഷൻ, മരിയപുരം മേഖല സെക്രട്ടറി		
27.	ജോസഫ് കുട്ടി, (ദുമ്മിനി തോമസ്-ഭൂവുടമ) 22/145	വീടിന്റെ ഫ്രണ്ട് ഏരിയ, സിറ്റ് ഔട്ട്,അടുക്കള പോകും. വീടിന് ബലക്ഷയം വരും. പഞ്ചായ ത്തിൽ നിന്ന് കെട്ടിട നമ്പർ കിട്ടുന്നതിനുള്ള സഹായം ചെയ്യണം.	കെട്ടിട നമ്പർ ലഭിക്കു ന്നതിനായി തദ്ദേശ വകുപ്പ് നടപടികൾക്കു നുസൃതമായി ചെയ്യേണ്ട താണ് (KRFB)
28.	സതീശൻ രാമൻ 433/4-1	വീട് പൂർണ്ണമായും നഷ്ടമാകും വേറെ വീട് വെക്കാൻ പറ്റില്ല.	നഷ്ടമാകുന്ന ഭൂമിക്കും ചമയങ്ങൾക്കും RFCATLARR Act 2013 പ്രകാരം നഷ്ടപരിഹാ രവും പുനരധിവാസ പുനസ്ഥാപന പാക്കേ ജും നൽകും (സ്പെഷ്യൽ തഹസിൽദാർ- KIIFB)
29.	ജോസഫ് സ്റ്റാൻലി 433/3-8, പട്ടണക്കാട് പഞ്ചായത്ത്	റേഷൻ കടയുടെ പകുതിയോളം പോകും.കെട്ടിടം പുറകോട്ടു വെച്ചാൽ പഞ്ചായത്തിൽ നിന്നും നമ്പർ കിട്ടുമോ? കുത്തിയതോട് വില്ലേജിൽ 3/4-8-2;3/4-2-1;3/4-1 എന്നിവ നഷ്ടമാകും.	കെട്ടിട നമ്പർ ലഭിക്കു ന്നതിനായി തദ്ദേശ വകുപ്പ് നടപടികൾക്കു നുസൃതമായി ചെയ്യേണ്ട താണ് (KRFB)
30.	പീറ്റർ ബെഞ്ചമിൻ,മാണിയ പാഴിയിൽ 427/9-2-1-2, 427/9-2-1	കട നഷ്ടമാകും.. സ്ഥലവും പോകും. നഷ്ടപരിഹാരം ലഭിക്ക ണം.	RFCATLARR Act 2013 ഉം ടി നിയമത്തിന്റെ വെളി ച്ചത്തിൽ സംസ്ഥാന സർക്കാർ 2015 ൽ പു റപ്പെടുവിച്ച പോളിസി പ്രകാരം നഷ്ടപരിഹാ രവും 2017 ലെ പോ ളിസിയും തീരദേശ ഹൈവെ പദ്ധതിക്ക് വേ ണ്ടി പ്രത്യേകമായി 2023 ൽ പുറപ്പെടുവിച്ച പോ ളിസിയും പ്രകാരം പു നരധിവാസ-പുനസ്ഥാപ ന പാക്കേജും നൽകു

			<p>നതാണ്. ഏറ്റെടുക്കലിനു ശേഷമുള്ള മിച്ച ഭൂമി പുനർനിർമ്മാണത്തിനു ഉതകുന്നതല്ല എങ്കിൽ ആ ഭൂമി കൂടി ഏറ്റെടുക്കുവാൻ തഹസിൽദാർക്ക് അപേക്ഷ നൽകാവുന്നതാണ് (സ്പെഷ്യൽ തഹസിൽദാർ- KIIFB)</p>
31.	<p>സി. സംബാല 422/1</p>	<p>നിർമ്മൽ ഭവൻ കോൺവെൻറിന്റെ 6 സെൻ്റ് സ്ഥലം നഷ്ടമാകുന്നുണ്ട്, ഇതിൽ ഒരു നഴ്സറി സ്കൂളും, ഫലവൃക്ഷങ്ങളും ഉണ്ട്, ഇവയെല്ലാം ന്യായമായ നഷ്ടപരിഹാരം ലഭിക്കണം.</p>	<p>RFCTLARR Act- 2013 പ്രകാരം ന്യായമായ നഷ്ടപരിഹാരം കഴിയാവുന്നത്ര വേഗത്തിൽ നൽകുന്നതാണ്. (സ്പെഷ്യൽ തഹസിൽദാർ- KIIFB)</p>
32.	<p>പയസ് ദേവസ്സി 432/6-5</p>	<p>സ്ഥലം നഷ്ടമാകുന്നുണ്ട്, അർഹമായ നഷ്ടപരിഹാരം നൽകണം.</p>	<p>RFCTLARR Act- 2013 പ്രകാരം ന്യായമായ നഷ്ടപരിഹാരം നൽകുന്നതാണ് (സ്പെഷ്യൽ തഹസിൽദാർ- KIIFB)</p>
33.	<p>മൈക്കിൾ മർസിലി 22/36,22/37</p>	<p>സ്ഥലം നഷ്ടമാകുന്നുണ്ട്, അർഹമായ നഷ്ടപരിഹാരം നൽകണം.</p>	<p>RFCTLARR Act- 2013 പ്രകാരം ന്യായമായ നഷ്ടപരിഹാരം നൽകുന്നതാണ് (സ്പെഷ്യൽ തഹസിൽദാർ- KIIFB)</p>
34.	<p>ഫെലിക്സ് രായപ്പൻ 433/3-2-8, 455/1-103</p>	<p>എന്റെ പകുതിയിലേറെ സ്ഥലം നഷ്ടമാകുന്നുണ്ട്, ഫലവൃക്ഷങ്ങൾ നഷ്ടമാകുന്നതിനാൽ ഭീമമായ സാമ്പത്തിക നഷ്ടമുണ്ടാകും, ഈ സാഹചര്യത്തിൽ നിലവിലെ അലൈമെന്റ് പുനഃപരിശോധിക്കണമെന്നും, സ്ഥലം നഷ്ടമാകുന്നതിനു അർഹമായ</p>	<p>RFCTLARR Act- 2013 പ്രകാരം ന്യായമായ നഷ്ടപരിഹാരം നൽകുന്നതാണ് (സ്പെഷ്യൽ തഹസിൽദാർ- KIIFB)</p> <p>നിലവിൽ ഇൻവെസ്റ്റിഗേഷൻ വർക്കുകൾ നടത്തി 40km/hr വേഗതയ്ക്ക് അനുയോജ്യമായ</p>

		നഷ്ടപരിഹാരം നൽകണം എന്നും അപേക്ഷിക്കുന്നു	രീതിയിൽ NATPAC തയ്യാറാക്കിയ അലൈമെന്റ് പ്രകാരമാണ് കല്ലുകൾ സ്ഥാപിച്ചിട്ടുള്ളത്. ആയതിനാൽ അലൈമെന്റിൽ മാറ്റം വരുത്തുവാൻ കഴിയില്ല. (KRFB)
35.	ഫ്രാൻസിസ് ക്ലീറ്റസ്	എന്റെ സ്ഥലം നഷ്ടമാകുന്നുണ്ട്, ഫലവൃക്ഷങ്ങൾ നഷ്ടമാകുന്നതിനാൽ ഭീമമായ സാമ്പത്തിക നഷ്ടമുണ്ടാകും, ഈ സാഹചര്യത്തിൽ നിലവിലെ അലൈമെന്റ് പുനഃപരിശോധിക്കണമെന്നും, സ്ഥലം നഷ്ടമാകുന്നതിനു അർഹമായ നഷ്ടപരിഹാരം നൽകണം എന്നും അപേക്ഷിക്കുന്നു	RFCTLARR Act- 2013 പ്രകാരം ന്യായമായ നഷ്ടപരിഹാരം നൽകുന്നതാണ് (സ്പെഷ്യൽ തഹസിൽദാർ- KIIFB) നിലവിൽ ഇൻവെസ്റ്റിഗേഷൻ വർക്കുകൾ നടത്തി 40km/hr വേഗതയ്ക്ക് അനുയോജ്യമായ രീതിയിൽ NATPAC തയ്യാറാക്കിയ അലൈമെന്റ് പ്രകാരമാണ് കല്ലുകൾ സ്ഥാപിച്ചിട്ടുള്ളത്. ആയതിനാൽ അലൈമെന്റിൽ മാറ്റം വരുത്തുവാൻ കഴിയില്ല. (KRFB)
36.	രാജു ജോസഫ് 432/4-1-2, 430/3-13	സ്ഥലം നഷ്ടമാകുന്നുണ്ട്, അർഹമായ നഷ്ടപരിഹാരം നൽകണം.	RFCTLARR Act- 2013 പ്രകാരം ന്യായമായ നഷ്ടപരിഹാരം നൽകുന്നതാണ് (സ്പെഷ്യൽ തഹസിൽദാർ- KIIFB)
37.	വർഗീസ് വിൻസെന്റ്	ആകെയുള്ള 4 സെന്റ് സ്ഥലത്തിൽ നിന്നും രണ്ടര സെന്റ് സ്ഥലവും നഷ്ടമാകുന്നുണ്ട്. ഈ ഭൂമിയിലുള്ള മാവ്, പ്ലാവ്, തെങ്ങ് മുതലായവയും നഷ്ടമാകും. അർഹമായ നഷ്ടപരിഹാരം നൽകണം.	RFCTLARR Act- 2013 പ്രകാരം ന്യായമായ നഷ്ടപരിഹാരം നൽകുന്നതാണ് (സ്പെഷ്യൽ തഹസിൽദാർ- KIIFB)
38.		എന്റെ വീടും സ്ഥലവും, മതിലും എല്ലാം നഷ്ടപ്പെടുന്നുണ്ട്, ഞാൻ തലമുറകളായി ഇവിടെ താസിക്കുന്ന	RFCTLARR Act- 2013 പ്രകാരം നഷ്ടപരിഹാരവും പുനരധിവാസ

	<p>മോഹനൻ ടി കെ 175</p>	<p>മത്സ്യതൊഴിലാളിയാണ് എനിക്ക് 61 വയസായി മാത്രമല്ല ഞാനൊരു ഹൃദ്രോഗി കൂടിയാണ്, ഒരു ആയുസ് മുഴുവൻ കഷ്ടപ്പെട്ടാണ് ഒരു വീട് വെച്ചത്. ഇനി തൊഴിലെടുത്ത് ജീവിക്കാനോ, ഇവിടം വിട്ടു പോയി മറ്റൊരു വീടുവെക്കാനോ എനിക്ക് സാധിക്കില്ല അതിനാൽ കഴിയുമെങ്കിൽ ഈ പദ്ധതി ഉപേക്ഷിക്കണമെന്ന് അഭ്യർഥിക്കുന്നു, അല്ലാത്തപക്ഷം എനിക്ക് 95 ലക്ഷം രൂപയെങ്കിലും നഷ്ടപരിഹാരം നൽകണം.</p>	<p>പുനസ്ഥാപന പാക്കേജം നൽകുന്നതാണ് (സ്പെഷ്യൽ തഹസിൽദാർ- KIIFB)</p>
<p>39.</p>	<p>ഫെലിക്സ് സേവ്യർ 427/3-6-5</p>	<p>ആകെയുള്ള 5 സെൻ്റ് സ്ഥലത്തിൽ 3 സെൻ്റ് ഭൂമിയും, ഉപജീവനമാർഗ്ഗമായ കോഴികടയും, മതിലും വൃക്ഷങ്ങളും നഷ്ടമാകുന്നു. ഞാനൊരു മത്സ്യതൊഴിലാളിയാണ് എനിക്ക് 63 വയസായി. ഇനി എനിക്ക് മറ്റൊരു സ്ഥലവും വീടും ഉണ്ടാക്കി എടുക്കുവാൻ സാധിക്കില്ല. അതിനാൽ കഴിയുമെങ്കിൽ ഈ പദ്ധതി ഉപേക്ഷിക്കണമെന്ന് അഭ്യർഥിക്കുന്നു, അല്ലാത്തപക്ഷം എനിക്ക് 95 ലക്ഷം രൂപയെങ്കിലും നഷ്ടപരിഹാരം നൽകണം.</p>	<p>RFCTLARR Act- 2013 പ്രകാരം നഷ്ടപരിഹാരവും പുനരധിവാസ പുനസ്ഥാപന പാക്കേജം നൽകുന്നതാണ് (സ്പെഷ്യൽ തഹസിൽദാർ- KIIFB)</p>
<p>40.</p>	<p>ജോസഫ് അച്ചമ്പി 422/1-6-2</p>	<p>എന്റെ സ്ഥലത്തിന്റെ പകുതിയും നഷ്ടമാകുന്നു കൂടാതെ ഗേറ്റും മതിലും വൃക്ഷങ്ങളും എല്ലാം നഷ്ടമാകുന്നു. എന്റെ സിറ്റുട്ടിന്റെ തൊട്ടുമുൻപിലൂടെയാണ് അളന്നു പോയിരിക്കുന്നത്. ഞങ്ങൾ കടലിനെ ആശ്രയിച്ച് ജീവിക്കുന്നവരാണ് ഇതല്ലാതെ</p>	<p>നിലവിൽ ഇൻവെസ്റ്റിഗേഷൻ വർക്കുകൾ നടത്തി 40km/hr വേഗതയ്ക്ക് അനുയോജ്യമായ രീതിയിൽ NATPAC തയ്യാറാക്കിയ അലൈമെന്റ് പ്രകാരമാണ് കല്ലുകൾ സ്ഥാപിച്ചിട്ടുള്ളത്. ആയതിനാൽ അലൈമെന്റിൽ മാറ്റം വരുത്തുവാൻ കഴിയില്ല. (KRFB)</p>

		മറ്റൊരു തൊഴിലും അറിയില്ല, അതുകൊണ്ട് തന്നെ ഇവിടം വിട്ടു ഞങ്ങൾ എവിടെയും പോകുക യില്ല	
41.	ജോസഫ് സിൽവി 290/1	എന്റെ സ്ഥലം തീരദേശ റോഡിനു നൽകാൻ എനിക്ക് താൽപര്യമില്ല. നിലവിലെ റോഡിനു 7 മീറ്റർ വീതിയുണ്ട് അത് നിലനിർത്തി ഹൈടെക് ആക്കണം, വരാൻ പോകുന്ന സൈക്കിൾ പാതയും, ഡ്രൈ നേജും എന്റെ സ്ഥലം നഷ്ടമാക്കും. തീരദേശത്തു താമസിക്കുന്ന എനിക്ക് റോഡിനേക്കാൾ അത്യാവശ്യം പുലിമുട്ടോടു കൂടിയ കടൽ ഭിത്തിയാണ് എന്റെ വീട്ടിൽ നിന്നും 3 കിലോമീറ്റർ മാത്രമാണ് നാഷണൽ ഹൈവേയിലേക്കുള്ള ദൂരം അതുകൊണ്ട് സ്ഥലം ഏറ്റെടുക്കുകയാണെങ്കിൽ നാഷണൽ ഹൈവേയ്ക്ക് നൽകിയതുപോലെയുള്ള നഷ്ടപരിഹാരം നൽകണം.	RFCATLARR Act 2013 ഉം ടി നിയമത്തിന്റെ വെളിച്ചത്തിൽ സംസ്ഥാന സർക്കാർ 2015 ൽ പുറപ്പെടുവിച്ച പോളിസി പ്രകാരം നഷ്ടപരിഹാരവും 2017 ലെ പോളിസിയും തീരദേശ ഹൈവെ പദ്ധതിക്ക് വേണ്ടി പ്രത്യേകമായി 2023 ൽ പുറപ്പെടുവിച്ച പോളിസിയും പ്രകാരം പുനരധിവാസ-പുനസ്ഥാപന പാക്കേജം നൽകുന്നതാണ്. (സ്പെഷ്യൽ തഹസിൽദാർ- KIIFB) കടൽ ഭിത്തി നിർമ്മാണം ഈ പദ്ധതിയിൽ ഉൾപ്പെടുത്തി ഇറിഗേഷൻ വിഭാഗം മുഖേന നൽകുന്നതാണ്. നിലവിലെ റോഡ് 5.5 മീറ്റർ ക്യാര്യജ് വേയും മൂതൽ 8 മീറ്റർ വരെ വീതിയിലാണുള്ളത് അത് 7 മീറ്റർ കാരിയേജ് വേയും, ഇരുവശത്തും 0.75 മീറ്റർ പേവ്ഡ് ഷോൾഡറും 2.5 മീറ്റർ സൈക്കിൾ പാതയും ഇരുവശത്തും 1.5 മീറ്റർ വീതം ഫുട്ട്പാത്തും /കാനയും ഉൾപ്പെടെ 14മീറ്റർ ആക്കിയാണ് പുതിയ റോഡ് നിർമ്മിക്കുന്നത് (KRFB)
42.		എന്റെ സ്ഥലം തീരദേശ റോഡിനു നൽകാൻ എനിക്ക്	RFCATLARR Act 2013 ഉം ടി നിയമത്തിന്റെ വെളിച്ചത്തിൽ

	<p>ജോസഫ് ഔസേപ്പ് 290/1</p>	<p>താൽപര്യ മില്ല. നിലവിലെ റോഡിനു 7 മീറ്റർ വീതിയുണ്ട് അത് നിലനിർത്തി കൊണ്ട് ഹൈടെക് ആക്കണം. റോഡിനു ഉയരം കൂടുമ്പോൾ എനിക്ക് വീട്ടിൽ നിന്നും റോഡിലേക്ക് ഇറങ്ങാനോ വാഹനങ്ങൾ ഇറക്കാനോ സാധിക്കാതെ വരും. തീരദേശത്തു താമസിക്കുന്ന എനിക്ക് റോഡിനേക്കാൾ അത്യാവശ്യം പുലിമുട്ടോടുകൂടിയ കടൽ ഭിത്തിയാണ് എന്റെ വീട്ടിൽ നിന്നും 3 കിലോമീറ്റർ മാത്രമാണ് നാഷണൽ ഹൈവേയിലേക്കുള്ള ദൂരം അതികൊണ്ട് സ്ഥലം ഏറ്റെടുക്കുകയാണെങ്കിൽ നാഷണൽ ഹൈവേയ്ക്ക് നൽകിയതു പോലെ നഷ്ടപരിഹാരം നൽകണം.</p>	<p>ചുത്തിൽ സംസ്ഥാന സർക്കാർ 2015 ൽ പുറപ്പെടുവിച്ച പോളിസി പ്രകാരം നഷ്ടപരിഹാരവും 2017 ലെ പോളിസിയും തീരദേശ ഹൈവെ പദ്ധതിക്ക് വേണ്ടി പ്രത്യേകമായി 2023 ൽ പുറപ്പെടുവിച്ച പോളിസിയും പ്രകാരം പുനരധിവാസ-പുനസ്ഥാപന പാക്കേജും നൽകുന്നതാണ്. (സ്പെഷ്യൽ തഹസിൽദാർ- KIIFB)</p> <p>നിലവിലെ റോഡ് 5.5 മീറ്റർ ക്യാര്യജ് വേയും മൂതൽ 8 മീറ്റർ വരെ വീതിയിലാണുള്ളത് അത് 7 മീറ്റർ കാരിയേജ് വേയും, ഇരുവശത്തും 0.75 മീറ്റർ പേവ്ഡ് ഷോൾഡറും 2.5 മീറ്റർ സൈക്കിൾ പാതയും ഇരുവശത്തും 1.5 മീറ്റർ വീതം ഫുട്ട്പാത്തും /കാനയും ഉൾപ്പെടെ 14മീറ്റർ ആക്കിയാണ് പുതിയ റോഡ് നിർമ്മിക്കുന്നത്. കടൽ ഭിത്തി നിർമ്മാണം ഈ പദ്ധതിയിൽ ഉൾപ്പെടുത്തി ഇറിഗേഷൻ വിഭാഗം മുഖേന നൽകുന്നതാണ് . നിലവിലെ റോഡിൽ നിന്നും കാര്യമായ ഉയരവ്യത്യാസം ഉണ്ടാകില്ല. കാനയും കൾവർട്ടുകളും നൽകിയാണ് നിർമ്മാണ പ്രവൃത്തികൾ നടത്തുക. (KRFB)</p>
<p>43.</p>	<p>റെനോൾഡ് 432/2-2-1</p>	<p>എന്റെ പകുതി സ്ഥലം നഷ്ടമാകുന്നുണ്ട്, അർഹമായ നഷ്ടപരിഹാരം നൽകണം.</p>	<p>RFCTLARR Act- 2013 പ്രകാരം നഷ്ടപരിഹാരം നൽകുന്നതാണ് (സ്പെഷ്യൽ തഹസിൽദാർ- KIIFB)</p>

44.	ഭ്രീസ സേവ്യർ	എന്റെ പകുതി സ്ഥലം നഷ്ടമാകുന്നുണ്ട്, അതൊപ്പൊപ്പം വീടിന്റെ ഒരു റൂമും കടയും കൂടി നഷ്ടമാകും. ഞാൻ വിധവയായ സ്ത്രീയാണ് എനിക്ക് രണ്ട് പെൺ മക്കളുമാണുള്ളത്, വേറെ ഒരിടത്തും പോകാൻ വഴിയില്ല. ദയവുചെയ്ത് എന്റെ കുടുംബത്തെ പരിഗണിക്കണം.	RFCTLARR Act- 2013 പ്രകാരം നഷ്ടപരിഹാരം നൽകുന്നതാണ് (സ്പെഷ്യൽ തഹസിൽദാർ- KIIFB)
45.	നെൽസൺ മൈക്കിൾ 422/1	രണ്ട് പെൺമക്കളും ഭാര്യയും അടങ്ങുന്നതാണ് എന്റെ കുടുംബം. എന്റെ സ്ഥലവും, വീടിന്റെ പകുതിയും നഷ്ടമാകും, കടലിനെ ആശ്രയിച്ചുകഴിയുന്ന ഞങ്ങൾക്ക് ഈ ഭൂമി വിട്ട് മറ്റൊരിടത്തും പോകാൻ സാധിക്കില്ല	
46.	സണ്ണി സേവ്യർ 433/1	ഞാൻ എന്റെ സ്ഥലം വാങ്ങിയ വകയിൽ രണ്ടര ലക്ഷം രൂപ കടത്തിലാണ്. ഭാര്യയും രണ്ട് കുട്ടികളുമടങ്ങുന്നതാണ് എന്റെ കുടുംബം, അതിൽ ഇളയ കുട്ടി ഓട്ടിസം ബാധിതനാണ്, ഭാര്യയും രോഗിയാണ്. എന്റെ ഒരു വരുമാനത്തിലാണ് കുടുംബം പുലരുന്നത്. ആയതിനാൽ അർഹമായ നഷ്ടപരിഹാരം നൽകണമെന്ന് അപേക്ഷിക്കുന്നു	RFCATLARR Act 2013 ഉം ടി നിയമത്തിന്റെ വെളിച്ചത്തിൽ സംസ്ഥാന സർക്കാർ 2015 ൽ പുറപ്പെടുവിച്ച പോളിസി പ്രകാരം നഷ്ടപരിഹാരവും 2017 ലെ പോളിസിയും തീരദേശ ഹൈവെ പദ്ധതിക്ക് വേണ്ടി പ്രത്യേകമായി 2023 ൽ പുറപ്പെടുവിച്ച പോളിസിയും പ്രകാരം പുനരധിവാസ-പുനസ്ഥാപന പാക്കേജം നൽകുന്നതാണ്. (സ്പെഷ്യൽ തഹസിൽദാർ- KIIFB)
47.	സാലസ് കെ സി 432/7-2	ഞങ്ങളുടെ കുടുംബത്തിന്റെ ഏക വരുമാന മാർഗ്ഗമായ പലചരക്ക് കടയാണ് നഷ്ടമാകുന്നത്, ഉചിതമായ നഷ്ടപരിഹാരം നൽകണം	RFCTLARR Act- 2013 പ്രകാരം നഷ്ടപരിഹാരം നൽകുന്നതാണ് (സ്പെഷ്യൽ തഹസിൽദാർ- KIIFB)

48.	റീത്താമ്മ 432/11-5	എന്റെ സ്ഥലവും, വീടിന്റെ മുൻവശവും നഷ്ടമാകും, ഭർത്താവ് നഷ്ടമായ എനിക്ക് വിധവാ പെൻഷൻ മാത്രമാണ് ആകെയുള്ള വരുമാനം, ആയതിനാൽ അർഹമായ നഷ്ടപരിഹാരം ലഭിക്കണം.	RFCTLARR Act- 2013 പ്രകാരം നഷ്ടപരിഹാരം നൽകുന്നതാണ് (സ്പെഷ്യൽ തഹസിൽദാർ- KIIFB)
49.	സിൽവസ്റ്റർ 272/1	എന്റെ സ്ഥലത്ത് 10.5 മീറ്റർ നീളത്തിലാണ് നഷ്ടമാകുന്നത്, റോഡിനു കിഴക്കു ഭാഗത്ത് സ്ഥലം ഉണ്ടെന്നിരിക്കെ പടിഞ്ഞാറു ഭാഗത്താണ് കൂടുതൽ സ്ഥലവും ഏറ്റെടുത്തിരിക്കുന്നത്. ആയതിനാൽ നിലവിലെ അളവായ 10.5 മീറ്റർ എന്നത് മൂന്ന് മീറ്റർ ആക്കി ചുരുക്കണം അർഹമായ നഷ്ടപരിഹാരം നൽകുകയും വേണം.	RFCTLARR Act- 2013 പ്രകാരം നഷ്ടപരിഹാരം നൽകുന്നതാണ് (സ്പെഷ്യൽ തഹസിൽദാർ- KIIFB)) നിലവിൽ ഇൻവെസ്റ്റിഗേഷൻ വർക്കുകൾ നടത്തി 40km/hr വേഗതയ്ക്ക് അനുയോജ്യമായ രീതിയിൽ NATPAC തയ്യാറാക്കിയ അലൈമെന്റ് പ്രകാരമാണ് കല്ലുകൾ സ്ഥാപിച്ചിട്ടുള്ളത്. ആയതിനാൽ അലൈമെന്റിൽ മാറ്റം വരുത്തുവാൻ കഴിയില്ല. (KRFB)
50.	ഷീജ മുരളീധരൻ 227/121	എന്റെ വീടിന്റെ മുൻവശം വരെ നഷ്ടമാകും, വീടിനു ഇളക്കം തട്ടുകയും കാലക്രമേണ അത് പൊളിച്ചു നീക്കേണ്ടിയും വരും പുറത്തുള്ള ടോയ്ലറ്റും നഷ്ടമാകും. ഞാൻ വിധവയാണ് രണ്ട് പെൺമക്കളുമാണുള്ളത്. ദയവായി പരിഗണിക്കണം.	RFCTLARR Act- 2013 പ്രകാരം നഷ്ടപരിഹാരം നൽകുന്നതാണ് (സ്പെഷ്യൽ തഹസിൽദാർ- KIIFB)
51.	ജെസ്സി ജോർജ്ജ്	എന്റെ സ്ഥലത്തിന്റെ നടവിലൂടെയാണ് റോഡ് കടന്നു പോകുന്നത്, ഏറ്റെടുത്ത് കഴിഞ്ഞാൽ ഒരു സെന്റ് സ്ഥലം മിച്ചം വരും അതുകൂടി ഏറ്റെടുക്കണം എന്ന് അപേക്ഷിക്കുന്നു	ഏറ്റെടുക്കലിനുശേഷമുള്ള മിച്ചഭൂമി പുനർനിർമ്മാണത്തിന് ഉതകുന്നതല്ല എങ്കിൽ ആഭൂമി കൂടി ഏറ്റെടുക്കുവാൻ തഹസിൽദാർക്ക് അപേക്ഷ നൽകാവൂ

			ന്നതാണ് (സ്പെഷ്യൽ തഹസിൽദാർ- KIIFB))
52.	ജസ്റ്റിൻ തോമസ് 428/3	എന്റെ 5 സെന്റ് സ്ഥലത്തിൽ 2 സെന്റ് സ്ഥലം നഷ്ടമാകുന്നു, വീടിന്റെ മുൻവശവും മഴവെള്ള സംഭരണിയും പൈപ്പ് കണക്ഷനും എല്ലാം നഷ്ടമാകുന്നു. മിച്ചം വരുന്ന 3 സെന്റ് ഭൂമി കൂടി ഏറ്റെടുക്കണമെന്ന് അപേക്ഷിക്കുന്നു	ഏറ്റെടുക്കലിനുശേഷമുള്ള മിച്ചഭൂമി പുനർനിർമ്മാണത്തിന് ഉതകുന്നതല്ല എങ്കിൽ ആഭൂമി കൂടി ഏറ്റെടുക്കുവാൻ തഹസിൽദാർക്ക് അപേക്ഷ നൽകാവുന്നതാണ് (സ്പെഷ്യൽ തഹസിൽദാർ- KIIFB)
53.	ക്രിസ്റ്റഫർ സി എ	എന്റെ സ്ഥലം തീരദേശ റോഡിനു നൽകാൻ എനിക്ക് താൽപര്യമില്ല. നിലവിലെ റോഡിനു 7 മീറ്റർ വീതിയുണ്ട് അത് നിലനിർത്തിക്കൊണ്ട് ഹൈടെക് ആക്കണം. സൈക്കിൾ പാതയും, ഡ്രൈനേജും കൊണ്ട് എനിക്ക് ഒരു പ്രയോജനവുമില്ല, റോഡിനു ഉയരം കൂടുമ്പോൾ എനിക്ക് വീട്ടിൽ നിന്നും റോഡി ലേക്ക് ഇറങ്ങാനോ വാഹനങ്ങൾ ഇറക്കാനോ സാധിക്കാതെ വരും. തീരദേശത്തു താമസിക്കുന്ന എനിക്ക് റോഡിനേക്കാൾ അത്യാവശ്യം പുലിമുട്ടോടുകൂടിയ കടൽ ഭിത്തിയാണ് എന്റെ വീട്ടിൽ നിന്നും 3 കിലോമീറ്റർ മാത്രമാണ് നാഷണൽ ഹൈവേയിലേക്കുള്ള ദൂരം അതുകൊണ്ട് സ്ഥലം ഏറ്റെടുക്കുകയാണെങ്കിൽ നാഷണൽ ഹൈവേയ്ക്ക് നൽകിയതു പോലെയുള്ള നഷ്ടപരിഹാരം നൽകണം	RFCATLARR Act 2013 ഉം ടിനിയമത്തിന്റെ വെളിച്ചത്തിൽ സംസ്ഥാന സർക്കാർ 2015 ൽ പുറപ്പെടുവിച്ച പോളിസി പ്രകാരം നഷ്ടപരിഹാരവും 2017 ലെ പോളിസിയും തീരദേശ ഹൈവെ പദ്ധതിക്ക് വേണ്ടി പ്രത്യേകമായി 2023 ൽ പുറപ്പെടുവിച്ച പോളിസിയും പ്രകാരം പുനരധിവാസ-പുനസ്ഥാപന പാക്കേജം നൽകുന്നതാണ്. (സ്പെഷ്യൽ തഹസിൽദാർ- KIIFB) നിലവിലെ റോഡ് 5.5 മീറ്റർ ക്യാര്യജ് വേയും മൂതൽ 8 മീറ്റർ വരെ വീതിയിലാണുള്ളത് അത് 7 മീറ്റർ കാരിയേജ് വേയും, ഇരുവശത്തും 0.75 മീറ്റർ പേവ്ഡ് ഷോൾഡറും 2.5 മീറ്റർ സൈക്കിൾ പാതയും ഇരുവശത്തും 1.5 മീറ്റർ വീതം ഫുട്ട്പാത്തും /കാന യും ഉൾപ്പെടെ 14മീറ്റർ ആക്കിയാണ് പുതിയ റോഡ് നിർമ്മിക്കുന്നത്.

			കടൽ ഭിത്തി നിർമ്മാണം ഈ പദ്ധതിയിൽ ഉൾപ്പെടുത്തി ഇറിഗേഷൻ വിഭാഗം മുഖേന നടപ്പാക്കുന്നതാണ് (KRFB)
54.	റാഫേൽ 277/-1	എന്റെ ജീവിതത്തിലെ ആകെയുള്ള സമ്പാദ്യമാണ് 3 സെൻറ് സ്ഥലവും അതിൽ 2023ൽ മാത്രം പൂർത്തിയാക്കിയ ചെറിയ വീടും. ആ വീടിന്റെ പകുതിയോളം നഷ്ടമാകുന്നുണ്ട്. ഇനി ഒരു വീട് വെക്കുവാൻ എനിക്ക് സാധിക്കില്ല, അത്രയേറെ കടബാധ്യതകൾ ഉണ്ട്. ദയവായി എന്റെ അവസ്ഥ പരിഗണിക്കണം.	RFCTLARR Act- 2013 പ്രകാരം നഷ്ടപരിഹാരം നൽകുന്നതാണ് (സ്പെഷ്യൽ തഹസിൽദാർ- KIIFB)
55.	ഡൊമിക് ജോൺകുട്ടി	എന്റെ ഉപജീവനമാർഗമായ ചായകടയുടെ പകുതിയോളം നഷ്ടമാകുന്നുണ്ട്. എന്റെ കുടുംബത്തിന്റെ വരുമാനമാണ് ഇല്ലാതെയാകുന്നത്. കടൽ ഭിത്തി കെട്ടുകയും, കടൽ കയറുമ്പോൾ ഉണ്ടാകുന്ന വെള്ളക്കെട്ട് പരിഹരിക്കുകയും ചെയ്തുകൊണ്ട് വേണം പദ്ധതി നടപ്പിലാക്കാൻ	കാനയും കൾവർട്ടുകളും നൽകിയാണ് നിർമ്മാണ പ്രവൃത്തികൾ നൽകുക (KRFB)
56.	പി ആർ ജോസഫ് സ്കൂൾ മാനേജർ എൽ എഫ് എം എൽ.പി സ്കൂൾ 168/-1-1 168/1-5	നിലവിൽ കല്ലിട്ടിരിക്കുന്നത് 5 ക്ലാസ്സ് മുറികളുള്ള കിഴക്കേ കെട്ടിടത്തോട് ചേർന്നാണ്. ടി കെട്ടിടത്തിന്റെ പകുതിയോളം നഷ്ടമാകും. 150ഓളം കുട്ടികൾ പഠിക്കുന്ന സ്കൂളിൽ 60% കുട്ടികളും ഈ കെട്ടിടത്തിലാണ്. തടി മേൽക്കൂരയിൽ പണിത കെട്ടിടം ഭാഗികമായി പൊളിക്കുക അസാധ്യമാണ്. സ്കൂളിന്റെ കിഴക്ക് ഭാഗത്തായി കെട്ടിടങ്ങൾ കുറവാണ് ആയതിനാൽ നിലവിലെ അലൈമെന്റിൽ ചെറിയ മാറ്റങ്ങൾ വരുത്തിയാൽ കുട്ടികളുടെ	നിലവിൽ ഇൻവെസ്റ്റിഗേഷൻ വർക്കുകൾ നടത്തി 40km/hr വേഗതയ്ക്ക് അനുയോജ്യമായ രീതിയിൽ NATPAC തയ്യാറാക്കിയ അലൈമെന്റ് പ്രകാരമാണ് കല്ലുകൾ സ്ഥാപിച്ചിട്ടുള്ളത്. ആയതിനാൽ അലൈമെന്റിൽ മാറ്റം വരുത്തുവാൻ കഴിയില്ല. (KRFB)

		വിദ്യാഭ്യാസത്തെ ബാധിക്കാതെ പദ്ധതി നടപ്പിലാക്കാൻ സാധിക്കും.	
57.	വർഗ്ഗീസ് കെ എൽ	ഈ പദ്ധതി കൊണ്ട് ഇവിടുത്തെ ജനങ്ങൾക്കോ നാടിനോ പ്രയോജനമുള്ളതായി തോന്നുന്നില്ലെന്ന് മറിച്ച് ദോഷങ്ങൾ മാത്രമാണുള്ളത്. ആയതിനാൽ ഞാൻ ഇതുമായി യോജിക്കുന്നില്ല, എന്റെ സ്ഥലം തരാൻ തയ്യാറല്ല	സർക്കാർ തല തീരുമാനമാണ് (സ്പെഷ്യൽ തഹസിൽദാർ- KIIFB) നിലവിൽ ഇൻവെസ്റ്റിഗേഷൻ വർക്കുകൾ നടത്തി 40km/hr വേഗതയ്ക്ക് അനുയോജ്യമായ രീതിയിൽ NATPAC തയ്യാറാക്കിയ അലൈമെന്റ് പ്രകാരമാണ് കല്ലുകൾ സ്ഥാപിച്ചിട്ടുള്ളത്. ആയതിനാൽ അലൈമെന്റിൽ മാറ്റം വരുത്തുവാൻ കഴിയില്ല. (KRFB)
58.	ലാസർ ലോറൻസ് 432/6	എന്റെ വീടിന്റെ ഭിത്തിയോട് ചേർന്നാണ് പുതിയ റോഡ് വരുന്നത്, ഭാവിയിൽ അത് വീടിനു ദോഷം ചെയ്യും, മാത്രമല്ല വീടിനോട് ചേർന്നുള്ള സ്ഥലം മുഴുവൻ നഷ്ടമാകുന്നതിനാൽ ഞങ്ങളുടെ ജീവിതം വീടിനുള്ളിൽ മാത്രമായി ഒതുങ്ങിപ്പോകും.	നിലവിൽ ഇൻവെസ്റ്റിഗേഷൻ വർക്കുകൾ നടത്തി 40km/hr വേഗതയ്ക്ക് അനുയോജ്യമായ രീതിയിൽ NATPAC തയ്യാറാക്കിയ അലൈമെന്റ് പ്രകാരമാണ് കല്ലുകൾ സ്ഥാപിച്ചിട്ടുള്ളത്. ആയതിനാൽ അലൈമെന്റിൽ മാറ്റം വരുത്തുവാൻ കഴിയില്ല. (KRFB)
59.	ക്ലീറ്റസ് പി എസ് 433/3-2-2, 433/3-2-1, 433/3-2-9	നിലവിലെ അലൈമെന്റ് പ്രകാരം എന്റെ സ്ഥലവും, ഒരു കടമുറിയും ചുറ്റുമതിലും നഷ്ടമാകും. ഉപജീവനമാർഗ്ഗമായ കടയും ഫല വൃക്ഷങ്ങളും നഷ്ടമാകുന്നത് വലിയ സാമ്പത്തിക ബുദ്ധിമുട്ട് ഉണ്ടാക്കും. അതിനാൽ ഈ അലൈമെന്റ് പുനഃപരിശോധിക്കണം.	നിലവിൽ ഇൻവെസ്റ്റിഗേഷൻ വർക്കുകൾ നടത്തി 40km/hr വേഗതയ്ക്ക് അനുയോജ്യമായ രീതിയിൽ NATPAC തയ്യാറാക്കിയ അലൈമെന്റ് പ്രകാരമാണ് കല്ലുകൾ സ്ഥാപിച്ചിട്ടുള്ളത്. ആയതിനാൽ അലൈമെന്റിൽ മാറ്റം വരുത്തുവാൻ കഴിയില്ല. (KRFB)
60.	തോമസ് കെ ഡി 432/12	എനിക്ക് ആകെയുള്ള 3 സെന്റ് സ്ഥലത്തിൽ 1.5 സെന്റും വീടിന്റെ പകുതി ഭാഗവും നഷ്ടമാകും. മത്സ്യതൊഴിലാളിയായ എന്റെ ഏക വരുമാനത്തിലാണ്	RFCATLARR Act 2013 ഉം ടിനിയമത്തിന്റെ വെളിച്ചത്തിൽ സംസ്ഥാന സർക്കാർ പുറപ്പെടുവിച്ചിട്ടുള്ള പോളിസി കൾ

		<p>കുടുംബം കഴിയുന്നത്. അവശേഷിക്കുന്ന സ്ഥലം വീട് വെക്കുവാൻ തികയുകയില്ല ആയതിനാൽ, എനിക്കുണ്ടാകുന്ന നഷ്ടം നികത്തുവാൻ കഴിയുന്ന വിധം നഷ്ടപരിഹാരം നൽകണമെന്ന് അപേക്ഷിക്കുന്നു</p>	<p>പ്രകാരം നഷ്ടപരിഹാരവും പുനരധിവാസ-പുനസ്ഥാപന പാക്കേജം നൽകും. ഏറ്റെടുക്കലിനു ശേഷമുള്ള മിച്ചഭൂമി പുനർനിർമ്മാണത്തിനു ഉതകുന്നതല്ല എങ്കിൽ ആ ഭൂമി കൂടി ഏറ്റെടുക്കുവാൻ തഹസിൽദാർക്ക് അപേക്ഷ നൽകാവുന്നതാണ് (സ്പെഷ്യൽ തഹസിൽദാർ- KIIFB)</p>
<p>61.</p>	<p>ജോളി കെ എം 433/1-2-1</p>	<p>പുതിയ റോഡ് നിലവിൽ വരുമ്പോൾ എന്റെ വീടും റോഡും തമ്മിൽ 0.5 മീറ്റർ അകലമേ ഉണ്ടാകുകയുള്ളൂ. ഇപ്പോൾ തന്നെ വാഹനാപകടങ്ങളും, പൊടിയും കൊണ്ട് ജീവിക്കാൻ സാധിക്കാത്ത അവസ്ഥയാണ്, പുതിയ റോഡ് വീടിനോട് ചേർന്ന് വരുമ്പോൾ അപകടങ്ങളും കൂടും. റോഡ് വികസനം ഞങ്ങളുടെ ജീവിതം കൂടുതൽ ദുസ്സഹമാകും. ആയതിനാൽ ന്യായമായ നഷ്ടപരിഹാരം ലഭിക്കണം.</p>	<p>RFCATLARR Act 2013 ഉം ടി നിയമത്തിന്റെ വെളിച്ചത്തിൽ സംസ്ഥാന സർക്കാർ 2015 ൽ പുറപ്പെടുവിച്ച പോളിസി പ്രകാരം നഷ്ടപരിഹാരവും 2017 ലെ പോളിസിയും തീരദേശ ഹൈവെ പദ്ധതിക്ക് വേണ്ടി പ്രത്യേകമായി 2023 ൽ പുറപ്പെടുവിച്ച പോളിസിയും പ്രകാരം പുനരധിവാസ-പുനസ്ഥാപന പാക്കേജം നൽകുന്നതാണ്. ഏറ്റെടുക്കലിനു ശേഷമുള്ള മിച്ചഭൂമി പുനർനിർമ്മാണത്തിനു ഉതകുന്നതല്ല എങ്കിൽ ആ ഭൂമി കൂടി ഏറ്റെടുക്കുവാൻ തഹസിൽദാർക്ക് അപേക്ഷ നൽകാവുന്നതാണ് (സ്പെഷ്യൽ തഹസിൽദാർ- KIIFB)</p>

<p>62.</p> <p>ജസ്റ്റിൻ 427/3</p>	<p>ആകെയുള്ള 5.5 സെന്റർ സ്ഥലത്ത് നിൽക്കുന്ന വീടിന്റെ പകുതി യോളം പൊളിച്ച് നീക്കേണ്ടി വരും, വീട് വാസ യോഗ്യമല്ലാതാകും കൂടാതെ ഇരുവശങ്ങളിലെയും മതിലുകളും സെപ്റ്റിക് ടാങ്കും വൃക്ഷങ്ങളും നഷ്ടമാകും, കടലിനെ ആശ്രയിച്ച് ജീവിക്കുന്ന എനിക്ക് മറ്റൊരു സ്ഥലത്തേക്ക് മാറിയാൽ ഉപജീവനവും നഷ്ടമാകും. ആയതിനാൽ ന്യായമായ നഷ്ടപരിഹാരം നൽകണം.</p>	<p>RFCATLARR Act 2013 ഉം ടി നിയമത്തിന്റെ വെളിച്ചത്തിൽ സംസ്ഥാന സർക്കാർ പുറപ്പെടുവിച്ചിട്ടുള്ള പോളിസി കൾ പ്രകാരം നഷ്ടപരിഹാരവും പുനരധിവാസ-പുനസ്ഥാപന പാക്കേജും നൽകും. (സ്പെഷ്യൽ തഹസിൽദാർ- KIIFB)</p>
<p>63.</p> <p>ഫ്രാൻസിസ് പി സി 428/3</p>	<p>എന്റെ വീട്ടിലേക്ക് കയറുവാനുള്ള വഴിയും ആ വഴിയിൽ നിൽക്കുന്ന മരങ്ങളും, പൈപ്പ് കണക്ഷനും എല്ലാം നഷ്ടമാകും, ആയതിനാൽ ഇവക്ക് കൃത്യമായ നഷ്ടപരിഹാരം നൽകണം. വീട്ടിലേക്കുള്ള വഴിയും ഉറപ്പു വരുത്തണം.</p>	<p>RFCATLARR Act 2013 ഉം ടി നിയമത്തിന്റെ വെളിച്ചത്തിൽ സംസ്ഥാന സർക്കാർ 2015 ൽ പുറപ്പെടുവിച്ച പോളിസി പ്രകാരം നഷ്ടപരിഹാരവും 2017 ലെ പോളിസിയും തീരദേശ ഹൈവെ പദ്ധതിക്ക് വേണ്ടി പ്രത്യേകമായി 2023 ൽ പുറപ്പെടുവിച്ച പോളിസിയും പ്രകാരം പുനരധിവാസ-പുനസ്ഥാപന പാക്കേജും നൽകുന്നതാണ്. ഏറ്റെടുക്കലിനു ശേഷമുള്ള മിച്ച ഭൂമി പുനർനിർമ്മാണത്തിനു ഉതകുന്നതല്ല എങ്കിൽ ആ ഭൂമി കൂടി ഏറ്റെടുക്കുവാൻ തഹസിൽദാർക്ക് അപേക്ഷ നൽകാവുന്നതാണ് (സ്പെഷ്യൽ തഹസിൽദാർ- KIIFB)</p>

			വീടുകളിലേക്കുള്ള പ്രവേശനം തടസ്സപ്പെടുത്തുന്ന രീതിയിൽ നിർമ്മാണ പ്രവൃത്തികൾ നടത്തുകയില്ല (KRFB)
64.	ത്രേസ്റ്റാമ്മ ഫ്രാൻസിസ് 428/3	എന്റെ ഭൂമി ഏറ്റെടുക്കുമ്പോൾ എന്റെ വീട് പൂർണ്ണമായും നഷ്ടമാകും, അതോടൊപ്പം കായ്ഫലമുള്ള തെങ്ങ്, വാഴ, പ്ലാവ്, ആഞ്ഞിലി, മതിൽ, ഗേറ്റ് എന്നിവയും നഷ്ടമാകും. നഷ്ടമാകുന്നതിനു പകരമായി പുതിയ സ്ഥലവും വീടും ആവശ്യമാണ്	RFCATLARR Act 2013 ഉം ടി നിയമത്തിന്റെ വെളിച്ചത്തിൽ സംസ്ഥാന സർക്കാർ പുറപ്പെടുവിച്ചിട്ടുള്ള പോളിസി കൾ പ്രകാരം നഷ്ടപരിഹാരവും പുനരധിവാസ-പുനസ്ഥാപന പാക്കേജും നൽകും. (സ്പെഷ്യൽ തഹസിൽദാർ- KIIFB)
65.	സെബാസ്റ്റിൻ 277/1	എനിക്ക് ആകെയുള്ള 5 സെന്റ് സ്ഥലത്തിൽ ഇരിക്കുന്ന വീടിന്റെ പകുതി നഷ്ടമാകുന്ന തരത്തിലാണ് കുറ്റിയിട്ടിരിക്കുന്നത്. ഈ വീട് നഷ്ടമായാൽ ഞങ്ങൾക്ക് മാറി താമസിക്കാൻ മറ്റു മാർഗ്ഗങ്ങളില്ല. കടലിനെ ആശ്രയിച്ച് ജീവിക്കുന്ന എനിക്ക് മറ്റൊരു സ്ഥലത്തേക്ക് മാറിയാൽ ഉപജീവനവും നഷ്ടമാകും. ഞങ്ങൾക്ക് ഇപ്പോൾ ആവശ്യം കടൽ ഭിത്തിയാണ് അല്ലാതെ റോഡ് വികസനമല്ല, ആയതിനാൽ എന്റെ ഭൂമി വിട്ടുതരാൻ എനിക്ക് സമ്മതമല്ല	കടൽ ഭിത്തി നിർമ്മാണം ഈ പദ്ധതിയിൽ ഉൾപ്പെടുത്തി ഇറിഗേഷൻ വിഭാഗം മുഖേന നടപ്പാക്കുന്നതാണ്. തീരദേശ ഹൈവേ സർക്കാർ വിഭാവനം ചെയ്യുന്ന പദ്ധതിയാണ്. (KRFB)
66.	മേരി സെലിൻ 432/3-5	എന്റെ സ്ഥലം നഷ്ടമാകുന്നുണ്ട്, ഫലവൃക്ഷങ്ങളും നഷ്ടമാകുന്ന വഴി സാമ്പത്തിക നഷ്ടമുണ്ടാകും, ഈ സാഹചര്യത്തിൽ നിലവിലെ അലൈമെന്റ് പുന:പരിശോധിക്കണമെന്നും, സ്ഥലം നഷ്ടമാകുന്നതിനു അർഹമായ നഷ്ടപരിഹാരം നൽകണം എന്നും അപേക്ഷിക്കുന്നു	RFCATLARR Act 2013 ഉം ടി നിയമത്തിന്റെ വെളിച്ചത്തിൽ സംസ്ഥാന സർക്കാർ പുറപ്പെടുവിച്ചിട്ടുള്ള പോളിസി കൾ പ്രകാരം നഷ്ടപരിഹാരവും പുനരധിവാസ-പുനസ്ഥാപന പാക്കേജും നൽകും. (സ്പെഷ്യൽ തഹസിൽദാർ- KIIFB)

			നിലവിൽ ഇൻവെസ്റ്റിഗേഷൻ വർക്കുകൾ നടത്തി 40km/hr വേഗതയ്ക്ക് അനുയോജ്യമായ രീതിയിൽ NATPAC തയ്യാറാക്കിയ അലൈമെന്റ് പ്രകാരമാണ് കല്ലുകൾ സ്ഥാപിച്ചിട്ടുള്ളത്. ആയതിനാൽ അലൈമെന്റിൽ മാറ്റം വരുത്തുവാൻ കഴിയില്ല(KRFB)
67.	റോയ് ആൻറണി 281/1-1	എന്റെ സർവ്വേ നമ്പറിൽ പെട്ട ഭൂമി മുൻപ് റോഡ് വികസനത്തിനായ് അനുവാദമില്ലാതെ കയ്യേറുകയുണ്ടായി, ആയതിനാൽ ഇത്തവണ ഏറ്റെടുക്കുന്ന ഭൂമിക്ക് തക്കതായ നഷ്ടപരിഹാരം നൽകണമെന്ന് അപേക്ഷിക്കുന്നു	RFCTLARR Act- 2013 പ്രകാരം നഷ്ടപരിഹാരം നൽകുന്നതാണ് (സ്പെഷ്യൽ തഹസിൽദാർ- KIIFB)
68.	കുരുവിള സേവ്യർ 427/3-6 25	തലമുറകളായി ഈ ഭൂമിയിൽ താമസിക്കുകയാണ് എന്റെ വീടിന്റെ പകുതിയും, മതിലും ഗേറ്റും എല്ലാം നഷ്ടമാകുന്നു. ഞങ്ങൾക്ക് ഇവിടെ ആവശ്യമുള്ളത് സഞ്ചാര യോഗ്യമായ റോഡാണ് അത് ഞങ്ങളെ ബുദ്ധിമുട്ടിച്ചുകൊണ്ടുവരുത്. ഇനി എന്റെ വീടും പുരയിടവും നഷ്ടമാകുന്ന പക്ഷം എന്റെ കുടുംബത്തിന്റെ പുന:രധിവാസത്തിനു കുറഞ്ഞപക്ഷം 1.5 കോടി രൂപയെങ്കിലും നഷ്ടപരിഹാരം നൽകണം.	RFCTLARR Act 2013 ഉം ടിനിയമത്തിന്റെ വെളിച്ചത്തിൽ സംസ്ഥാന സർക്കാർ പുറപ്പെടുവിച്ചിട്ടുള്ള പോളിസി കൾ പ്രകാരം നഷ്ടപരിഹാരവും പുനരധിവാസ-പുനസ്ഥാപന പാക്കേജം നൽകും. (സ്പെഷ്യൽ തഹസിൽദാർ- KIIFB) നിലവിൽ ഇൻവെസ്റ്റിഗേഷൻ വർക്കുകൾ നടത്തി 40km/hr വേഗതയ്ക്ക് അനുയോജ്യമായ രീതിയിൽ NATPAC തയ്യാറാക്കിയ അലൈമെന്റ് പ്രകാരമാണ് കല്ലുകൾ സ്ഥാപിച്ചിട്ടുള്ളത്. ആയതിനാൽ അലൈമെന്റിൽ മാറ്റം വരുത്തുവാൻ കഴിയില്ല(KRFB)

<p>69.</p> <p>നെൽസൺ കെ ജെ 247/1</p>	<p>20 വർഷമായി ഇവിടെ സ്ഥിര താമസമാണ്. എന്റെ സ്ഥലവും, മതിലും, വൃക്ഷങ്ങളും നഷ്ടമാകും, ഞങ്ങൾക്ക് പിന്നെ ഒന്നിനും സ്ഥലം തികയാതെ വരും. ഞാനൊരു മത്സ്യതൊഴിലാളിയാണ്. എനിക്ക് 58 വയസായി. ഇനി എനിക്ക് മറ്റൊരു സ്ഥലവും വീടും ഉണ്ടാക്കി എടുക്കുവാൻ സാധിക്കില്ല. സാധിക്കുമെങ്കിൽ ഈ പദ്ധതിയിൽ മാറ്റം വരുത്തണം അല്ലാത്ത പക്ഷം 1 കോടി രൂപയെങ്കിലും നഷ്ടപരിഹാരം നൽകണം.</p>	<p>RFCATLARR Act 2013 ഉം ടി നിയമത്തിന്റെ വെളിച്ചത്തിൽ സംസ്ഥാന സർക്കാർ പുറപ്പെടുവിച്ചിട്ടുള്ള പോളിസി കൾ പ്രകാരം നഷ്ടപരിഹാരവും പുനരധിവാസ-പുനസ്ഥാപന പാക്കേജും നൽകും. (സ്പെഷ്യൽ തഹസിൽദാർ- KIIFB)</p> <p>നിലവിൽ ഇൻവെസ്റ്റിഗേഷൻ വർക്കുകൾ നടത്തി 40km/hr വേഗതയ്ക്ക് അനുയോജ്യമായ രീതിയിൽ NATPAC തയ്യാറാക്കിയ അലൈമെന്റ് പ്രകാരമാണ് കല്ലുകൾ സ്ഥാപിച്ചിട്ടുള്ളത്. ആയതിനാൽ അലൈമെന്റിൽ മാറ്റം വരുത്തുവാൻ കഴിയില്ല(KRFB)</p>
<p>70.</p> <p>ആൻറണി സേവ്യർ 365/174 B</p>	<p>തലമുറകളായി ഈ ഭൂമിയിൽ താമസിക്കുകയാണ് എന്റെ വീടിന്റെ പകുതിയും, മതിലും ഗേറ്റും എല്ലാം നഷ്ടമാകുന്നു. ഞാനൊരു മത്സ്യതൊഴിലാളിയാണ് എനിക്ക് 72 വയസായി. ഇനി എനിക്ക് മറ്റൊരു സ്ഥലവും വീടും ഉണ്ടാക്കി എടുക്കുവാൻ സാധിക്കില്ല. സാധിക്കുമെങ്കിൽ ഈ പദ്ധതിയിൽ മാറ്റം വരുത്തണം അല്ലാത്ത പക്ഷം 95 ലക്ഷം രൂപയെങ്കിലും നഷ്ടപരിഹാരം നൽകണം.</p>	<p>RFCATLARR Act 2013 ഉം ടി നിയമത്തിന്റെ വെളിച്ചത്തിൽ സംസ്ഥാന സർക്കാർ പുറപ്പെടുവിച്ചിട്ടുള്ള പോളിസി കൾ പ്രകാരം നഷ്ടപരിഹാരവും പുനരധിവാസ-പുനസ്ഥാപന പാക്കേജും നൽകും. (സ്പെഷ്യൽ തഹസിൽദാർ- KIIFB)</p> <p>നിലവിൽ ഇൻവെസ്റ്റിഗേഷൻ വർക്കുകൾ നടത്തി 40km/hr വേഗതയ്ക്ക് അനുയോജ്യമായ രീതിയിൽ NATPAC തയ്യാറാക്കിയ അലൈമെന്റ് പ്രകാരമാണ് കല്ലുകൾ സ്ഥാപിച്ചിട്ടുള്ളത്. ആയതിനാൽ അലൈമെന്റിൽ മാറ്റം വരുത്തുവാൻ കഴിയില്ല(KRFB)</p>

			നീറ്റിൽ മാറ്റം വരുത്തുവാൻ കഴിയില്ല(KRFB)
71.	സേവ്യർ പി എൽ 433/1-5	എന്റെ പുരയിടത്തിന്റെ മുൻവശം മുഴുവൻ നഷ്ടമാകും. ഞാനൊരു മത്സ്യതൊഴിലാളിയാണ്, നഷ്ടമാകുന്ന സ്ഥലത്തിനു അർഹമായ നഷ്ടപരിഹാരം നൽകണം.	RFCTLARR Act- 2013 പ്രകാരം നഷ്ടപരിഹാരം നൽകുന്നതാണ് (സ്പെഷ്യൽ തഹസിൽദാർ- KIIFB)
72.	യേശുദാസൻ എം ജെ 422/1-46	ആകെയുള്ള 10 സെന്റ് സ്ഥലത്ത് ഒരു വീട് വെച്ചിരിക്കുകയാണ്, അതിന്റെ 35% നഷ്ടമാകും, ബാക്കി വരുന്ന ഭാഗം ബലക്ഷയം ഉണ്ടാവുകയും ഭാവിയിൽ പൊളിക്കേണ്ടി വരുകയും ചെയ്യും. ഇതോടൊപ്പം, മതിലുകൾ, ഗേറ്റ്, വൃക്ഷങ്ങൾ മുതലായവയും, മുറ്റത്ത് പാകിയിട്ടുള്ള ടൈലുകൾ എന്നിവയും നഷ്ടമാകും അതിനാൽ അർഹമായ നഷ്ടപരിഹാരം നൽകണം.	RFCTLARR Act- 2013 പ്രകാരം നഷ്ടപരിഹാരം നൽകുന്നതാണ് (സ്പെഷ്യൽ തഹസിൽദാർ- KIIFB)
73.	ഡാനിയൽ കെ വി 278/1-C-1	ബെർണാഡ് സിൽവസ്റ്റർ എന്ന എന്റെ അമ്മാവന്റെ ഉടമസ്ഥതയിലുള്ള സ്ഥലം കരമടക്കുന്നതും, മേൽനോട്ടം നിർവ്വഹിക്കുന്നതും ഞാനാണ്. ഭൂവുടമ 4 വർഷങ്ങൾക്കു മുൻപ് മരണപ്പെടുകയും ചെയ്തു. മറ്റൊരു ഭൂവുടമയായ സിൽവസ്റ്റർ പോൾ പ്രായാധിക്യം മൂലം ഇനി നാട്ടിലേക്ക് തിരിച്ച് വരില്ല എന്നും അറിയിച്ചിട്ടുണ്ട്. ആയതിനാൽ, നഷ്ടപരിഹാരമായി ലഭിക്കുന്ന മുഴുവൻ തുകയും അവകാശികൾക്ക് വീതിച്ച് നൽകുന്നതിനായി എന്റെ പേരിൽ തന്നെ നൽകണമെന്ന് അപേക്ഷിക്കുന്നു.	ഏറ്റെടുക്കുന്ന ഭൂമിയുടെ ഉടമയുടെ പേരിലാണ് നഷ്ടപരിഹാരം അനുവദിക്കുന്നത് (സ്പെഷ്യൽ തഹസിൽദാർ- KIIFB)

സെൻ്റർ.ആൻറണീസ് ചർച്ച് പാരിഷ് ഹാൾ, വെട്ടക്കലിൽ 29/01/2025 രാവിലെ 10.30 മുതൽ 1.30 വരെ നടത്തിയ പബ്ലിക് ഹിയറിങ്ങിൻ്റെ ചിത്രങ്ങൾ



f) തീയതി: 29.01.2025

സമയം : ഉച്ചയ്ക്ക് ശേഷം 2.30 മുതൽ

വേദി : സെൻറ്.ആൻറണീസ് ചർച്ച് പാരിഷ് ഹാൾ, വെട്ടക്കൽ

പങ്കെടുത്തവർ: കുത്തിയതോട്, കടക്കരപ്പള്ളി വില്ലേജുകളിലുൾപ്പെട്ടവർ

ക്രമ നമ്പർ	ചോദ്യകർത്താവിന്റെ പേര് /സർവ്വേ നമ്പർ	ചോദ്യം/ആശങ്ക	ബന്ധപ്പെട്ട ഉദ്യോഗസ്ഥർ നൽകിയ മറുപടി
1	ജെയിംസ് കടക്കരപ്പള്ളി പഞ്ചായത്ത് പ്രസിഡൻ്റ്	1300 ഓളം കുടുംബങ്ങൾ തിങ്ങിപ്പാർക്കുന്ന പ്രദേശമാണ് പദ്ധതി പ്രദേശം. ഭൂരിഭാഗം ജനങ്ങളും മത്സ്യതൊഴിലാളികൾ ആണ്. വികസനം വരുമ്പോൾ കുടുംബങ്ങളെ ഒഴിവാക്കാത്ത വിധത്തിൽ ചെയ്യണം. വീടിന്റെ സിറ്റ്ഔട്ട് വരെ പദ്ധതിയുടെ അലൈൻമെൻ്റ് വരുമ്പോൾ CRZ മേഖല ആയതിനാൽ പിന്നിലേക്ക് വീട് ഇറക്കി വയ്ക്കാൻ നിയന്ത്രണമുണ്ടാകും. അതുകൊണ്ട് ജനങ്ങൾക്ക് ആശങ്കയുണ്ട്. അലൈൻമെൻ്റിൽ മാറ്റം വരുത്തി പരമാവധി കുടുംബങ്ങളെ ബാധിക്കുന്നത് ഒഴിവാക്കുക. നാഷണൽ ഹൈവേയിൽ കൊടുത്ത നഷ്ടപരിഹാരം തന്നെ കൊടുക്കണം.	RFCATLARR Act 2013 നിയമത്തിൻ്റെ വെളിച്ചത്തിൽ സംസ്ഥാന സർക്കാർ 2015 ൽ പുറപ്പെടുവിച്ച പോളിസി പ്രകാരം നഷ്ടപരിഹാരവും 2017 ലെ പോളിസിയും തീരദേശ ഹൈവെ പദ്ധതിക്ക് വേണ്ടി പ്രത്യേകമായി 2023 ൽ പുറപ്പെടുവിച്ച പോളിസിയും പ്രകാരം പുനരധിവാസ-പുനസ്ഥാപന പാക്കേജം നൽകുന്നതാണ് (സ്പെഷ്യൽ തഹസിൽദാർ- KIIFB)) നിലവിൽ ഇൻവെസ്റ്റിഗേഷൻ വർക്കുകൾ നടത്തി 40km/hr വേഗതയ്ക്ക് അനുയോജ്യമായ രീതിയിൽ NATPAC തയ്യാറാക്കിയ അലൈൻമെൻ്റ് പ്രകാരമാണ് കല്ലുകൾ സ്ഥാപിച്ചിട്ടുള്ളത്. ആയതിനാൽ അലൈൻമെൻ്റിൽ മാറ്റം വരുത്തുവാൻ കഴിയില്ല. (KRFB)
2	ജി.രാജേശ്വരി, കുത്തിയതോട് പഞ്ചായത്ത് പ്രസിഡൻ്റ്	148 കുടുംബങ്ങളാണ് പദ്ധതി പ്രദേശമായ കുത്തിയതോടിൽ താമസിക്കുന്നത്. തീരദേശവാസികളെ ഭൂരിതത്തിലേക്ക് കടത്തിവിടരുത്. ഇപ്പോൾ ജീവിക്കുന്ന സാഹചര്യത്തിൽ നിന്ന്	RFCATLARR Act 2013 നിയമത്തിൻ്റെ വെളിച്ചത്തിൽ സംസ്ഥാന സർക്കാർ 2015 ൽ പുറപ്പെടുവിച്ച പോളിസി പ്രകാരം നഷ്ടപരിഹാരവും 2017 ലെ പോളിസിയും തീരദേശ

		താഴെ പോകാൻ ജനങ്ങളെ അനുവദിക്കരുത്.	ഹൈവെ പദ്ധതിക്ക് വേണ്ടി പ്രത്യേകമായി 2023 ൽ പുറപ്പെടുവിച്ച പോളിസിയും പ്രകാരം പുനരധിവാസ-പുനസ്ഥാപന പാക്കേജം നൽകുന്നതാണ് (സ്പെഷ്യൽ തഹസിൽദാർ- KIIFB)
3	പ്രദീപ്, കുത്തിയതോട് പഞ്ചായത്ത് 1-ാം വാർഡ് മെമ്പർ	പദ്ധതി പ്രദേശമായ കുത്തിയതോടിൽ CRZ നിയമമുണ്ട്.. 5 സെന്റ് ഭൂമി ഉള്ളവരുടെ മൂന്ന് സെന്റ് ഭൂമി എടുത്താൽ ബാക്കിയുള്ള 2 സെന്റ് ഭൂമി വാസയോഗ്യമാക്കാൻ പറ്റില്ല. ബാക്കിയുള്ള ഭൂമിയിൽ കടമുറി വയ്ക്കാൻ സാധ്യതമല്ല.	ഏറ്റെടുക്കലിനു ശേഷമുള്ള മിച്ചഭൂമി പുനർനിർമ്മാണത്തിനു ഉതകുന്നതല്ല എങ്കിൽ ആഭൂമി കൂടി ഏറ്റെടുക്കുവാൻ തഹസിൽദാർക്ക് അപേക്ഷ നൽകാവുന്നതാണ് (സ്പെഷ്യൽ തഹസിൽദാർ- KIIFB)
4	ഹാരീസ് 438/1-12	വെള്ളം ഒഴുകിപോകാനുള്ള എന്ത് സംവിധാനമാണ് ഉള്ളത്. കടലിൽ വെള്ളം ഉയർന്നാൽ പൊഴിച്ചാലിൽ വെള്ളം ഉയരും, പടിഞ്ഞാറു ഭാഗത്ത് വെള്ളം ഒഴുകി പോകണമെങ്കിൽ പൊഴിച്ചാലിൽ ഏരിയ തലത്തിൽ ഷട്ടർ ഉണ്ടാകണം. പദ്ധതി പ്രദേശത്തെ അലൈമെന്റ് മാറ്റം വരുത്തി ഇളവുനൽകണം. വേലിയേറ്റം പ്രതിരോധിക്കാൻ ട്രൈപോസ് മോഡൽ കടൽഭിത്തി ഉണ്ടാക്കണം.	നിലവിൽ ഇൻവെസ്റ്റിഗേഷൻ വർക്കുകൾ നടത്തി 40km/hr വേഗതയ്ക്ക് അനുയോജ്യമായ രീതിയിൽ NATPAC തയ്യാറാക്കിയ അലൈമെന്റ് പ്രകാരമാണ് കല്ലുകൾ സ്ഥാപിച്ചിട്ടുള്ളത്. ആയതിനാൽ അലൈമെന്റിൽ മാറ്റം വരുത്തുവാൻ കഴിയില്ല. വെള്ളം ഒഴുകി പോകുന്നതിനായി കാനയും കൾവർട്ടുകളും നൽകിയാണ് നിർമ്മാണ പ്രവൃത്തികൾ നടത്തുന്നത്. കടൽ ഭിത്തി നിർമ്മാണം ഈ പദ്ധതിയിൽ ഉൾപ്പെടുത്തി ഇറിഗേഷൻ വിഭാഗം മുഖേന നടപ്പാക്കുന്നതാണ്. (KRFB)
5	കെ.കെ.പ്രഭു. 454/1-5 AITC ചുമട്ടു തൊഴിലാളി യൂണിയൻ സെക്രട്ടറി	വേലിയേറ്റം ഭയങ്കര പ്രശ്നമാണ് അതിന് ശാശ്വതമായ പരിഹാരം ഉണ്ടാക്കിയാണ് പദ്ധതി നടപ്പിലാക്കേണ്ടത്.	വെള്ളം ഒഴുകി പോകുന്നതിനായി കാനയും കൾവർട്ടുകളും നൽകിയാണ് നിർമ്മാണ പ്രവൃത്തികൾ നടത്തുന്നത്. കടൽ ഭിത്തി നിർമ്മാണം ഈ പദ്ധതിയിൽ ഉൾപ്പെടുത്തി ഇറിഗേഷൻ

			വിഭാഗം മുഖേന നടപ്പാക്കുന്നതാണ്. (KRFB)
6	ബിനു കെ.കുഞ്ഞപ്പൻ 438,439	ചെല്ലാനത്ത് ചെയ്തിരിക്കുന്നതു പോലെ അന്ധകാരനഴി മുതൽ തൈക്കൽ വരെ ഒരു കടൽ ഭിത്തി ഉണ്ടാക്കണം. ചില മേഖലകൾ മത്സ്യബന്ധനത്തിനായി elevated ആയി പണിയണം. പദ്ധതിബാധിതർക്ക് നഷ്ടപരിഹാരം സമയ ബന്ധിതമായി കൊടുക്കണം.	elevated റോഡിന് നിർമ്മാണ ചിലവും, പരിപാലന ചിലവും കൂടുതലായതിനാൽ പരിഗണിച്ചിട്ടില്ല. കടൽ ഭിത്തി നിർമ്മാണം ഈ പദ്ധതിയിൽ ഉൾപ്പെടുത്തി ഇറിഗേഷൻ വിഭാഗം മുഖേന നടപ്പാക്കുന്നതാണ്. (KRFB)
7	സന്തോഷ് 1,2	റോഡിന്റെ പൊക്കം കൂടിയാൽ റോഡിലേക്ക് എങ്ങനെ വാഹനം കേറും. റോഡിനു ഉയരം കൂടിയാൽ എത്രമാത്രം സർട്ടപ്പ് വേണ്ടി വരും. വണ്ടി റോഡിലേക്ക് കയറ്റാൻ. കാനയുടെ സൈഡിൽ ഓപ്പണിംഗ് വേണം. ഭാവി യിൽ Buffer zone ഉണ്ടാകുമോ? ന്യായമായ നഷ്ടപരിഹാരം ലഭിക്കണം.	നിലവിലെ റോഡിൽ നിന്നും കാര്യമായ ഉയരവ്യത്യാസം ഉണ്ടാകുന്നില്ല. Buffer Zone മായി ബന്ധപ്പെട്ടു യാതൊരു നിർദ്ദേശങ്ങളും ലഭിച്ചിട്ടില്ല. (KRFB) RFCATLARR Act 2013 പ്രകാരം നഷ്ടപരിഹാരം നൽകും (സ്പെഷ്യൽ തഹസിൽദാർ- KIIFB)
8	ചിന്നമ്മ ജോർജ്ജ് 2/2	ഭൂവുടമ അറിയാതെയാണ് കുറ്റി ഇട്ടത് .സ്ഥലത്തിന്റെ പകുതി നഷ്ടമായാൽ വാസ്യയോഗ്യമല്ലാതാകും. നഷ്ടപ്പെടുന്ന സ്ഥലത്തിനു പകരമായി വീടും, സ്ഥലവും നൽകണം. കൂടാതെ പുനരധിവാസ പുനസ്ഥാപന പാക്കേജ് വിശദീകരിക്കണം.	RFCATLARR Act 2013 ഉൾപ്പെടെ നിയമത്തിന്റെ വെളിച്ചത്തിൽ സംസ്ഥാന സർക്കാർ 2015 ൽ പുറപ്പെടുവിച്ച പോളിസി പ്രകാരം നഷ്ടപരിഹാരവും 2017 ലെ പോളിസിയും തീരദേശ ഹൈവെ പദ്ധതിക്ക് വേണ്ടി പ്രത്യേകമായി 2023 ൽ പുറപ്പെടുവിച്ച പോളിസിയും പ്രകാരം പുനരധിവാസ-പുനസ്ഥാപന പാക്കേജും നൽകുന്നതാണ് (സ്പെഷ്യൽ തഹസിൽദാർ- KIIFB)

9	മേമ്പിൾ തച്ചേടത്-	40 വർഷങ്ങൾക്ക് മുൻപ് റോഡിന് വേണ്ടി പൂർവ്വികർ സ്ഥലം കൊടുത്തു. ഭൂവുടമ നിലവിൽ 2½ സെന്റ് സ്ഥലത്താണ് വീട് നിർമ്മിച്ചിരിക്കുന്നത്, 5 വർഷമായിട്ടുള്ളു വീട് പണിയിട്ട്. വീട് പകുതി നഷ്ടപ്പെട്ടാൽ താമസ യോഗ്യമല്ലാതെയാകും. അതിനാൽ വികസനത്തിന് താൽപര്യമില്ല. സ്വദേശത്ത് ഉള്ളവരെ മാറ്റി കൊണ്ട് വിദേശികൾക്ക് cycle track ഉണ്ടാക്കുന്നത് ശരിയല്ല.	വിനോദ സഞ്ചാര വികസനവും കൂടി ലക്ഷ്യം വച്ചുകൊണ്ടാണ് തീരദേശ ഹൈവേ സർക്കാർ വിഭാവനം ചെയ്തിരിക്കുന്നത്. (KRFB)
10	ഉമ്മച്ചൻ ഗ്രാമർ 358/2-59	2½ സെന്റ് സ്ഥലം മാത്രമെ കൈവശമുള്ളൂ. വീട് വെച്ചിട്ട് 2 വർഷം തികയുന്നു. സ്ഥലവും വീടും നഷ്ടപ്പെട്ടാൽ ഞങ്ങൾ എങ്ങോട്ട് പോകും? കുറ്റിയിട്ടിരിക്കുന്നത് പരിശോധിക്കുക	Natpac തയ്യാറാക്കി അംഗീകാരം ലഭിച്ച അലൈമെന്റ് പ്രകാരമാണ് കുറ്റികൾ സ്ഥാപിച്ചിരിക്കുന്നത്. RFCATLARR Act 2013 പ്രകാരം നഷ്ടപരിഹാരം നൽകും. (KRFB)
11	മൈക്കിൾ സെബാസ്റ്റ്യൻ: 444/3-എ1	ഹൈവേയിൽ കൊടുക്കുന്ന നഷ്ടപരിഹാരം ലഭിക്കണം.	RFCATLARR Act 2013 പ്രകാരം നഷ്ടപരിഹാരം നൽകും. (സ്പെഷ്യൽ തഹസിൽദാർ- KIIFB)
12	സെബാസ്റ്റ്യൻ ക്ലമൻ്റ് പനക്കൽ	വീട് നിർമ്മിച്ചിട്ട് 7 മാസമായിട്ടുള്ളു. വീടിന്റെ മൂല നഷ്ടപ്പെടുന്നുണ്ട്. അത് നഷ്ടപ്പെടുത്തി പുതിയ പദ്ധതി വരുന്നതിൽ വിയോജിപ്പുണ്ട്.	Natpac തയ്യാറാക്കി അംഗീകാരം ലഭിച്ച അലൈമെന്റ് പ്രകാരമാണ് കുറ്റികൾ സ്ഥാപിച്ചിരിക്കുന്നത്. RFCATLARR Act 2013 പ്രകാരം നഷ്ടപരിഹാരം നൽകും. (KRFB)
13	സീറ്റി സെബാസ്റ്റ്യൻ 5/1	4 സെന്റ് സ്ഥലം നേരത്തെ എടുത്തതാണ് ഇപ്പോൾ വീട് മുഴുവനായി നഷ്ടപ്പെടുകയാണ്. സ്ഥലം കൊടുക്കുന്നതിൽ താൽപര്യമില്ല. കടൽഭിത്തി കെട്ടണമെന്ന് അഭിപ്രായപ്പെടുന്നു.	RFCATLARR Act 2013 പ്രകാരം നഷ്ടപരിഹാരം നൽകും. (സ്പെഷ്യൽ തഹസിൽദാർ- KIIFB) Natpac തയ്യാറാക്കി അംഗീകാരം ലഭിച്ച അലൈമെന്റ് പ്രകാരമാണ് കുറ്റികൾ സ്ഥാപിച്ചിരിക്കുന്നത്. കടൽ ഭിത്തി നിർമ്മാണം ഈ പദ്ധതിയിൽ

			ഉൾപ്പെടുത്തി ഇറിഗേഷൻ വിഭാഗം മുഖേന നൽകുന്നതാണ്. (KRFB)
14	സോളമൻ 3/4-6 3/4-5	വീട് വച്ചിട്ട് 5 വർഷമായുള്ളു. പദ്ധതി വരുന്നത് വീടിന്റെ സമീപത്തു കൂടെയാണ്. ആയതിനാൽ ഈ പദ്ധതിയോട് വിരോധിപ്പാണ്.	തീരദേശ ഹൈവേ സർക്കാർ വിഭാവനം ചെയ്യുന്ന പദ്ധതിയാണ് Natpac തയ്യാറാക്കി അംഗീകാരം ലഭിച്ച അലൈമെന്റ് പ്രകാരമാണ് കുറ്റികൾ സ്ഥാപിച്ചിരിക്കുന്നത്. LARR Act 2013 പ്രകാരം നഷ്ടപരിഹാരം നൽകും. (KRFB)
15	ആനി ജോൺ:- 7/1	താമസയോഗ്യമായ വീടിന്റെ ഹാളിന്റെ പകുതിയോളം നഷ്ടപ്പെടും. ആയതിനാൽ വീട്ടിൽ താമസിക്കാൻ പറ്റുകയില്ല. പദ്ധതിയിൽ താൽപര്യമില്ല.	തീരദേശ ഹൈവേ സർക്കാർ വിഭാവനം ചെയ്യുന്ന പദ്ധതിയാണ് Natpac തയ്യാറാക്കി അംഗീകാരം ലഭിച്ച അലൈമെന്റ് പ്രകാരമാണ് കുറ്റികൾ സ്ഥാപിച്ചിരിക്കുന്നത്. LARR Act 2013 പ്രകാരം നഷ്ടപരിഹാരം നൽകും. (KRFB)
16	ദേവസ്സി ലിയോ- 6/1	നേരത്തെ ഒരു സെൻറ് റോഡിന് നൽകുകയുണ്ടായി. പദ്ധതി വരുമ്പോൾ വീടിന്റെ പകുതി ഭാഗം നഷ്ടപ്പെടും.	ആനുപാതികമായ നഷ്ടപരിഹാരം അനുവദിക്കുന്നതാണ്. RFCTLARR Act 2013 പ്രകാരം നഷ്ടപരിഹാരം നൽകും. (സ്പെഷ്യൽ തഹസിൽദാർ- KIIFB) നിലവിൽ ഇൻവെസ്റ്റിഗേഷൻ വർക്കുകൾ നടത്തി 40km/hr വേഗതയ്ക്ക് അനുയോജ്യമായ രീതിയിൽ NATPAC തയ്യാറാക്കിയ അലൈമെന്റ് പ്രകാരമാണ് കല്ലുകൾ സ്ഥാപിച്ചിട്ടുള്ളത്. ആയതിനാൽ അലൈമെ

			നീറ്റിൽ മാറ്റം വരുത്തുവാൻ കഴിയില്ല . (KRFB)
17	ജോൺസൻ,കാക്കേശ്ശി 6/1, 7/1	നിലവിലുള്ള റോഡ് പുതുക്കി പണിതാൽ മതി. ബാക്കി സ്ഥലം കൊടുക്കാൻ താൽപര്യമില്ല	തീരദേശ ഹൈവേ സർക്കാർ വിഭാവനം ചെയ്യുന്ന പദ്ധതിയാണ്. നിലവിലെ റോഡ് 5.5 മീറ്റർ ക്യാര്യജ് വേയും മൂതൽ 8 മീറ്റർ വരെ വീതിയിലാണുള്ളത് അത് 7 മീറ്റർ കാരിയേജ് വേയും, ഇരുവശത്തും 0.75 മീറ്റർ പേവ്ഡ് ഷോൾഡറും 2.5 മീറ്റർ സൈക്കിൾ പാതയും ഇരുവശത്തും 1.5 മീറ്റർ വീതം ഫുട്ട്പാതയും /കാനയും ഉൾപ്പെടെ 14മീറ്റർ ആക്കിയാണ് പുതിയ റോഡ് നിർമ്മിക്കുന്നത്. നിലവിൽ ഇൻവെസ്റ്റി ഗേഷൻ വർക്കുകൾ നടത്തി 40km/hr വേഗ തയ്ക്ക് അനുയോജ്യമായ രീതിയിൽ NATPAC തയ്യാറാക്കിയ അലൈമെന്റ് പ്രകാരമാണ് കല്ലുകൾ സ്ഥാപിച്ചിട്ടുള്ളത്. ആയതിനാൽ അലൈമെന്റിൽ മാറ്റം വരുത്തുവാൻ കഴിയില്ല . (KRFB)
18	ഹിംപ്പാളിറ്റഡ് 435/3	റോഡ് ഉയരത്തിൽ പണിയരുത്. കിഴക്കേ സൈഡ് സ്ഥലം എടുക്കുന്നത് നന്നായിരിക്കും.	നിലവിലെ റോഡിൽ നിന്നും കാര്യമായ ഉയരവ്യത്യാസം ഉണ്ടാകുന്നില്ല. ആരുടെയും വഴി തടസപ്പെടുകയില്ല. നിലവിൽ ഇൻവെസ്റ്റി ഗേഷൻ വർക്കുകൾ നടത്തി 40km/hr വേഗ തയ്ക്ക് അനുയോജ്യമായ രീതിയിൽ NATPAC തയ്യാറാക്കിയ അലൈമെന്റ് പ്രകാരമാണ് കല്ലുകൾ സ്ഥാപിച്ചിട്ടുള്ളത്. ആയതിനാൽ അലൈമെന്റിൽ മാറ്റം വരുത്തുവാൻ കഴിയില്ല . (KRFB)

<p>19</p>	<p>റോബിൻ മരീയ 455/8</p>	<p>നിലവിലുള്ള റോഡ് പുതുക്കി പണിതാൽ മതി. വീട്ടിലേക്കുള്ള പ്രവേശനം തടസ്സപ്പെടുത്. ഹൈവേയിൽ കൊടുക്കുന്ന വില കിട്ടണം.</p>	<p>നിലവിലെ റോഡ് 5.5 മീറ്റർ ക്യാര്യജ് വേയും മൂതൽ 8 മീറ്റർ വരെ വീതിയിലാണുള്ളത് അത് 7 മീറ്റർ കാരിയേജ് വേയും, ഇരുവശത്തും 0.75 മീറ്റർ പേവ്ഡ് ഷോൾഡറും 2.5 മീറ്റർ സൈക്കിൾ പാതയും ഇരുവശത്തും 1.5 മീറ്റർ വീതം ഫുട്ട്പാത്തും /കാനയും ഉൾപ്പെടെ 14മീറ്റർ ആക്കിയാണ് പുതിയ റോഡ് നിർമ്മിക്കുന്നത് നിലവിലെ റോഡിൽ നിന്നും കാര്യമായ ഉയര വ്യത്യാസം ഉണ്ടാകുന്നില്ല. വീടുകളിലേക്കുള്ള പ്രവേശനം തടസ്സപ്പെടുത്തില്ല. (KRFB)</p> <p>RFCTLARR Act 2013 പ്രകാരം നഷ്ടപരിഹാരം നൽകും (സ്പെഷ്യൽ തഹസിൽദാർ- KIIFB)</p>
<p>20</p>	<p>സാജൻ ആൻറണി 454/1</p>	<p>വീടും, സ്ഥലവും CRZ മേഖലയാണ്. വീടിന് നമ്പർ ഇല്ല എന്നത് കണക്കാക്കാതെ നഷ്ടപരിഹാരം നൽകണം.</p>	<p>RFCTLARR Act 2013 പ്രകാരം നഷ്ടപരിഹാരം നൽകും (സ്പെഷ്യൽ തഹസിൽദാർ- KIIFB)</p> <p>തദ്ദേശ സ്വയംഭരണ വകുപ്പ് മുഖേന നമ്പർ ലഭ്യമാക്കേണ്ടതാണ്. (KRFB)</p>
<p>21</p>	<p>ഔസേപ്പച്ചൻ,പള്ളിത്തോട്, സ്രാമ്പിക്കൽ</p>	<p>പദ്ധതി നിലവിൽ വരുമ്പോൾ വീടും ഉപജീവനമാർഗ്ഗം നഷ്ടപ്പെടും. വീട് വെച്ചിട്ട് 3 വർഷം തികയുന്നു. കിഴക്കേ സൈഡിലുള്ള സ്ഥലവും എടുക്കണം.</p>	<p>നിലവിൽ ഇൻവെസ്റ്റിഗേഷൻ വർക്കുകൾ നടത്തി 40km/hr വേഗതയ്ക്ക് അനുയോജ്യമായ രീതിയിൽ NATPAC തയ്യാറാക്കിയ അലൈമെന്റ് പ്രകാരമാണ് കല്ലുകൾ സ്ഥാപിച്ചിട്ടുള്ളത്. ആയതിനാൽ അലൈമെന്റിൽ മാറ്റം വരുത്തുവാൻ കഴിയില്ല. (KRFB)</p>

22	ടോമി 7/1-3-3, 7/1-3-4	ഉപജീവന മാർഗ്ഗം നഷ്ടപ്പെടാതിരിക്കണമെങ്കിൽ രണ്ടു വശവും എടുക്കണം.	നിലവിൽ ഇൻവെസ്റ്റിഗേഷൻ വർക്കുകൾ നടത്തി 40km/hr വേഗതയ്ക്ക് അനുയോജ്യമായ രീതിയിൽ NATPAC തയ്യാറാക്കിയ അലൈമെന്റ് പ്രകാരമാണ് കല്ലുകൾ സ്ഥാപിച്ചിട്ടുള്ളത്. ആയതിനാൽ അലൈമെന്റിൽ മാറ്റം വരുത്തുവാൻ കഴിയില്ല. (KRFB)
23	ബെനഡിക്റ്റ് വർഗ്ഗീസ് 1/540	വീടിന്റെ ഒരു മുറി, സിറ്റ് ഔട്ട്, വാട്ടർ കണക്ഷൻ, വ്യക്ഷങ്ങൾ, മുതലായവ നഷ്ടപ്പെടുന്നു. റോഡിന്റെ വികസനത്തിനായി മതിലുകൾ രണ്ടു സൈഡും കെട്ടിപ്പൊക്കുന്നു. പൊക്കിക്കെട്ടുന്നതുകൊണ്ട് റോഡിലേക്ക് എത്തിച്ചേരാൻ ബുദ്ധിമുട്ടാകും. ഹൈവേയിലേക്ക് 4 മീറ്റർ ദൂരമേ ഉള്ളൂ, തുറവൂർ ഹൈവേ വികസിപ്പിച്ചാൽ മതി. പള്ളിത്തോട് മുതൽ ചെല്ലാനം ഹാർബർ വരെ കടൽഭിത്തി കെട്ടി സുരക്ഷിതമാക്കുക	നിലവിലെ റോഡിൽ നിന്നും കാര്യമായ ഉയര വ്യത്യാസം ഉണ്ടാകുന്നില്ല. ആരുടെയും വഴി തടസപ്പെടുകയില്ല. നിലവിൽ തീരദേശ ഹൈവേയിലേക്കുള്ള പ്രവേശനം തടസ്സപ്പെടുത്താത്ത രീതിയിലാണ് വിഭാവനം ചെയ്തിരിക്കുന്നത്. കടൽ ഭിത്തി നിർമ്മാണം ഈ പദ്ധതിയിൽ ഉൾപ്പെടുത്തി ഇറിഗേഷൻ വിഭാഗം മുഖേന നൽകുന്നതാണ്. (KRFB)
24	ജൂദാ ദേവസ്സ് 2/3-15	ഭൂവുടമയ്ക്ക് 1½ സെൻറ് സ്ഥലമുണ്ട് അതിൽ രണ്ടു കടമുറി നിലവിലുണ്ട്. ഒരു കട മുറി വികാലംഗനായ ഒരു വ്യക്തിക്ക് വാടകയ്ക്ക് കൊടുത്തിരിക്കുന്നു. വാടകയ്ക്ക് കൊടുത്തിരിക്കുന്ന വ്യക്തിക്ക് ഉപജീവന മാർഗ്ഗം നഷ്ടപ്പെടുകയും ഭൂവുടമയുടെ വരുമാന മാർഗ്ഗം നഷ്ടപ്പെടുകയും ചെയ്യുന്നു. ഇരു സൈഡുകളും ഒരുപോലെ എടുക്കുന്നതിനാണ് താൽപര്യം.	നഷ്ടമാകുന്ന ഭൂമിക്കും ചമയങ്ങൾക്കും ഉപജീവന മാർഗത്തിനും RFCATLARR Act 2013 പ്രകാരം നഷ്ടപരിഹാരം നൽകും. ((സ്പെഷ്യൽ തഹസിൽദാർ- KIIFB) നിലവിൽ ഇൻവെസ്റ്റിഗേഷൻ വർക്കുകൾ നടത്തി 40km/hr വേഗതയ്ക്ക് അനുയോജ്യമായ രീതിയിൽ NATPAC തയ്യാറാക്കിയ അലൈമെന്റ് പ്രകാരമാണ് കല്ലുകൾ സ്ഥാപിച്ചിട്ടുള്ളത്. ആയതിനാൽ അലൈമെന്റിൽ മാറ്റം വരുത്തുവാൻ കഴിയില്ല. (KRFB)

<p>25</p> <p>ഗോമതി ഉദയപ്പൻ, 435/10-10</p>	<p>ഭൂവുടമയ്ക്ക് ആകെ 4¾ സെൻറ് സ്ഥലം നിലവിലുണ്ട്. അതിൽ നിന്ന് 2 സെൻറ് ഭൂമിയോളം നഷ്ടപ്പെടും, കിണർ, വാട്ടർ ടാങ്ക്, വീടിന്റെ ചവിട്ടുപടി മുതലായവ നഷ്ടപ്പെടും. വീട് പണിതിട്ട് 5 വർഷം തികയുന്നു. വിദ്യാർത്ഥികളായ മക്കൾക്ക് പുറത്തിറങ്ങാനോ സ്വന്തം വാഹനം ഉപയോഗിക്കാനോ പസാധിക്കില്ല. മറ്റൊരു വിടും സ്ഥലവും, നഷ്ടപരിഹാരവും അനുവദിക്കണം.</p>	<p>RFCATLARR Act 2013 ഉം ടി നിയമത്തിന്റെ വെളിച്ചത്തിൽ സംസ്ഥാന സർക്കാർ 2015 ൽ പുറപ്പെടുവിച്ച പോളിസി പ്രകാരം നഷ്ടപരിഹാരവും 2017 ലെ പോളിസിയും തീരദേശ ഹൈവെ പദ്ധതിക്ക് വേണ്ടി പ്രത്യേകമായി 2023 ൽ പുറപ്പെടുവിച്ച പോളിസിയും പ്രകാരം പുനരധിവാസ-പുനസ്ഥാപന പാക്കേജം നൽകുന്നതാണ് (സ്പെഷ്യൽ തഹസിൽദാർ- KIIFB))</p>
<p>26</p> <p>ജോസഫ് മറിയമ്മ 432/4-10-1</p>	<p>പദ്ധതി വരുമ്പോൾ വീടിന്റെ പകുതിയോളം നഷ്ടപ്പെടും. അതിനാൽ പൂർണ്ണമായി ഏറ്റെടുക്കണമെന്ന് അഭ്യർത്ഥിക്കുന്നു. അല്ലെങ്കിൽ CRZ ഉൾപ്പെട്ട വീടായതിനാൽ പൊളിക്കുന്നതിന്റെ തുല്യമായ അളവിൽ കുട്ടിച്ചേർക്കുന്നതിനു വേണ്ട അനുമതി തരണമെന്ന് അഭ്യർത്ഥിക്കുന്നു. പുനരധിവാസ പുന:സ്ഥാപന പാക്കേജിൽ ഉൾപ്പെടുത്തണം.</p>	<p>RFCATLARR Act 2013 ഉം ടി നിയമത്തിന്റെ വെളിച്ചത്തിൽ സംസ്ഥാന സർക്കാർ 2015 ൽ പുറപ്പെടുവിച്ച പോളിസി പ്രകാരം നഷ്ടപരിഹാരവും 2017 ലെ പോളിസിയും തീരദേശ ഹൈവെ പദ്ധതിക്ക് വേണ്ടി പ്രത്യേകമായി 2023 ൽ പുറപ്പെടുവിച്ച പോളിസിയും പ്രകാരം പുനരധിവാസ-പുനസ്ഥാപന പാക്കേജം നൽകുന്നതാണ് ((സ്പെഷ്യൽ തഹസിൽദാർ- KIIFB))</p>
<p>27</p> <p>ശ്യാമള അനിരുദ്ധൻ: 435/12-2</p>	<p>വിധവയായ ഭൂവുടമയുടെ സ്ഥലത്ത് സ്ഥിതിചെയ്യുന്ന ഷെഡിന്റെ പകുതിഭാഗം, മാവ്-3, ആരുവേപ്പ്-3, തെങ്ങ്-2, പ്ലാവ്-1, കുടിവെള്ളപ്പൈപ്പ് മുതലായവ നഷ്ടപ്പെടുന്നു. മകൻ മത്സ്യതൊഴിലാളി ആണ്. ഉപജീവന മാർഗ്ഗം തടസ്സമാകുമെ</p>	<p>RFCTLARR Act 2013 പ്രകാരം നഷ്ടപരിഹാരം നൽകും. (സ്പെഷ്യൽ തഹസിൽദാർ- KIIFB)</p> <p>തീരദേശ ഹൈവേ സർക്കാർ വിഭാവനം ചെയ്യുന്ന പദ്ധതിയാണ്.(KRFB)</p>

		നതിനാൽ ഈ പദ്ധതിയിൽ താൽപര്യമില്ല.	
28	നെൽസൺ പി.ജെ. 43/2-8	ഭൂവുടമയുടെ വീട്ടിലേക്കുള്ള വഴി നഷ്ടപ്പെടും. കിഴക്കൻ മേഖല (ഉദ: കുമിളി,ഇടുക്കി), റോഡുകൾ വളഞ്ഞു തിരിഞ്ഞാണ്. തീരദേശ മേഖലയെ മാത്രം ബുദ്ധിമുട്ടിക്കാൻ പോകുന്ന പദ്ധതിയാണ് നടപ്പിലാക്കാൻ പോകുന്നത്.	തീരദേശ ഹൈവേ സർക്കാർ വിഭാവനം ചെയ്യുന്ന പദ്ധതിയാണ്. നിലവിൽ ഇൻവെസ്റ്റിഗേഷൻ വർക്കുകൾ നടത്തി 40km/hr വേഗതയ്ക്ക് അനുയോജ്യമായ രീതിയിൽ NATPAC തയ്യാറാക്കിയ അലൈമെന്റ് പ്രകാരമാണ് കല്ലുകൾ സ്ഥാപിച്ചിട്ടുള്ളത്. ആയതിനാൽ അലൈമെന്റിൽ മാറ്റം വരുത്തുവാൻ കഴിയില്ല. (KRFB)
29	ക്ലീറ്റസ് കെ.പി. 444/3B-8-8	ഭൂവുടമയുടെ വീടിന്റെ മുൻ വശം തെക്കുവടക്കായി 7½ സെന്റ് സ്ഥലവും വീടിന്റെ മുൻഭാഗം ഒരു മീറ്റർ വീതിയിൽ 13 മീറ്റർ നീളത്തിൽ പൊളിച്ചു മാറ്റേണ്ട വിധത്തിലാണ് അലൈമെന്റ് വന്നിരിക്കുന്നത്. ഈ അലൈമെന്റ് പ്രകാരം വീട് പുനരുപയോഗിക്കാൻ സാധിക്കുകയില്ല. ഭൂവുടമയുടെ സ്ഥലത്തിന്റെ വടക്കുവശത്തുള്ള സ്ഥലത്താണ് ബസ് സ്റ്റോപ്പ് വരുന്നത്. അതുകാരണം അലൈമെന്റ് ചരിഞ്ഞ് പോകുന്നതുകൊണ്ട് വീടിന്റെ മുൻഭാഗം പൊളിച്ചു മാറ്റേണ്ടി വരും. ഈ വ്യക്തിയുടെ തെക്ക് വശത്തുള്ള സ്ഥലം ഏറ്റെടുക്കുകയാണെങ്കിൽ ആരുടെയും വീടിന് ബുദ്ധിമുട്ടില്ലാത്ത വിധത്തിലും ഭൂവുടമയുടെ വീട് പൊളിക്കാതിരിക്കാനും സാധിക്കും. അലൈമെന്റിൽ മാറ്റം വരുത്താൻ പറ്റാത്ത സാഹചര്യത്തിൽ ഒരു കോടി രൂപ നഷ്ടപരിഹാരം നൽകണം.	RFCATLARR Act 2013 ഉൾപ്പെടെ നിയമത്തിന്റെ വെളിച്ചത്തിൽ സംസ്ഥാന സർക്കാർ 2015 ൽ പുറപ്പെടുവിച്ച പോളിസി പ്രകാരം നഷ്ടപരിഹാരവും 2017 ലെ പോളിസിയും തീരദേശ ഹൈവേ പദ്ധതിക്ക് വേണ്ടി പ്രത്യേകമായി 2023 ൽ പുറപ്പെടുവിച്ച പോളിസിയും പ്രകാരം പുനരധിവാസ-പുനസ്ഥാപന പാക്കേജം നൽകുന്നതാണ് (സ്പെഷ്യൽ തഹസിൽദാർ- KIIFB)) നിലവിൽ ഇൻവെസ്റ്റിഗേഷൻ വർക്കുകൾ നടത്തി 40km/hr വേഗതയ്ക്ക് അനുയോജ്യമായ രീതിയിൽ NATPAC തയ്യാറാക്കിയ അലൈമെന്റ് പ്രകാരമാണ് കല്ലുകൾ സ്ഥാപിച്ചിട്ടുള്ളത്. ആയതിനാൽ അലൈമെന്റിൽ മാറ്റം വരുത്തുവാൻ കഴിയില്ല. (KRFB)
30	കുഞ്ഞപ്പൻ 435/10-13	ഭൂവുടമയ്ക്ക് 3 സെന്റ് സ്ഥലവും, 5 തെങ്ങ് എന്നിവ നഷ്ടമാകുന്നു. ഭാര്യ ചികിത്സ	നിലവിൽ തീരദേശ ഹൈവേയിലേക്കുള്ള പ്രവേശനം തടസ്സപ്പെടുത്താത്ത രീതിയിലാണ്

		യിലായതിനാൽ ആവശ്യമായ വാഹന സൗകര്യം ഉപയോഗിക്കാൻ പറ്റാത്ത അവസ്ഥ ഉണ്ടാകും. ആയതിനാൽ സർവ്വീസ് റോഡ് ആവശ്യമായി വരും.	വിഭാവനം ചെയ്തിരിക്കുന്നത്. അതുകൊണ്ട് സർവ്വീസ് റോഡ് സാധാരണ ഗതിയിൽ ഉൾപ്പെടുത്തിയിട്ടില്ല. (KRFB)
31	ഡോമനിക്ക് ലിയോൺ കളത്തിൽ പള്ളിത്തോട് 2/3	വീട് വെച്ചിട്ട് 3 വർഷം തികയുന്നു. 5 മീറ്റർ എടുക്കുന്നത് 3 മീറ്റർ ആയി കുറച്ചാൽ വീടിന്റെ സ്ഥലം പോകുന്നത് ഒഴിവാക്കാനാകും.	നിലവിൽ ഇൻവെസ്റ്റിഗേഷൻ വർക്കുകൾ നടത്തി 40km/hr വേഗതയ്ക്ക് അനുയോജ്യമായ രീതിയിൽ NATPAC തയ്യാറാക്കിയ അലൈമെന്റ് പ്രകാരമാണ് കല്ലുകൾ സ്ഥാപിച്ചിട്ടുള്ളത്. ആയതിനാൽ അലൈമെന്റിൽ മാറ്റം വരുത്തുവാൻ കഴിയില്ല. (KRFB)
32	ജോസഫ് മാർഷൽ തോറോത്ത് വീട്, പള്ളിത്തോട് 3/4, 3/2	5 സെന്റ് സ്ഥലത്തിന്റെ 4 1/2 സെന്റ് പോകും. Bus bay ആയിട്ടാണ് കുറ്റിയിട്ടിരിക്കുന്നത്. കുറച്ചുകൂടി തെക്കോട്ടു മാറ്റിയാൽ ടിസ്ഥലം ഒഴിവാക്കാം. കടമുറിയുടെ പകുതി ഭാഗം നഷ്ടപ്പെടും. അതുകൊണ്ട് കടമുറി മുഴുവനായി എടുക്കണമെന്ന് അഭ്യർത്ഥിക്കുന്നു.	ഏറ്റെടുക്കലിനു ശേഷമുള്ള മിച്ചഭൂമി പുനർനിർമ്മാണത്തിനു ഉതകുന്നതല്ല എങ്കിൽ ആഭൂമി കൂടി ഏറ്റെടുക്കുവാൻ തഹസിൽദാർക്ക് അപേക്ഷ നൽകാവുന്നതാണ് (സ്പെഷ്യൽ തഹസിൽദാർ- KIIFB) നിലവിൽ ഇൻവെസ്റ്റിഗേഷൻ വർക്കുകൾ നടത്തി 40km/hr വേഗതയ്ക്ക് അനുയോജ്യമായ രീതിയിൽ NATPAC തയ്യാറാക്കിയ അലൈമെന്റ് പ്രകാരമാണ് കല്ലുകൾ സ്ഥാപിച്ചിട്ടുള്ളത്. ആയതിനാൽ അലൈമെന്റിൽ മാറ്റം വരുത്തുവാൻ കഴിയില്ല. (KRFB)
33	കൂട്ടൻ 451/13	സ്ഥലത്തിന് 15 ലക്ഷം രൂപ കിട്ടണം.	RFCATLARR Act 2013 പ്രകാരം തീരുമാനിക്കുന്ന വില ലഭിക്കും. (സ്പെഷ്യൽ തഹസിൽദാർ- KIIFB))

34	<p>ഫ്രെഡി അലോഷ്യസ് 443/10-സി-2-ബി</p>	<p>കട മുഴുവനായും, വീടിന്റെ സിറ്റൗട്ട് പോകും ഏറ്റെടുക്കുമ്പോൾ വീട് മുഴുവനായി എടുക്കണം.</p>	<p>ഏറ്റെടുക്കലിനു ശേഷമുള്ള മിച്ചഭൂമി പുനർനിർമ്മാണത്തിനു ഉതകുന്നതല്ല എങ്കിൽ ആഭൂമി കൂടി ഏറ്റെടുക്കുവാൻ തഹസിൽദാർക്ക് അപേക്ഷ നൽകാവുന്നതാണ് (സ്പെഷ്യൽ തഹസിൽദാർ- KIIFB)</p>
35	<p>തങ്കമ്മ: 435/10-9,</p>	<p>ഭൂവുടമയുടെ ഭർത്താവ് കിടപ്പുരോഗിയാണ്. കിടപ്പു രോഗിയായ ഭർത്താവിനെ ആശുപത്രിയിൽ കൊണ്ടുപോകാൻ പറ്റാത്ത അവസ്ഥ വരുമെന്ന് പ്രതീക്ഷിക്കുന്നു. കൂടാതെ വൃക്ഷങ്ങളും നഷ്ടമാകുന്നു.</p>	<p>നിലവിൽ തീരദേശ ഹൈവേയിലേക്കുള്ള പ്രവേശനം തടസ്സപ്പെടുത്താത്ത രീതിയിലാണ് വിഭാവനം ചെയ്തിരിക്കുന്നത്. (KRFB)</p>
36	<p>ഷേർലി പി.എ. 438/1-1-1</p>	<p>റോഡിനുവേണ്ടി സ്ഥലം ഏറ്റെടുക്കുമ്പോൾ ബാക്കിയുള്ള സ്ഥലം ഉപകരിക്കാത്തതിനാൽ മുഴുവൻ സ്ഥലവും ഏറ്റെടുക്കണമെന്ന് അഭ്യർത്ഥിക്കുന്നു.</p>	<p>ഏറ്റെടുക്കലിനു ശേഷമുള്ള മിച്ചഭൂമി പുനർനിർമ്മാണത്തിനു ഉതകുന്നതല്ല എങ്കിൽ ആഭൂമി കൂടി ഏറ്റെടുക്കുവാൻ തഹസിൽദാർക്ക് അപേക്ഷ നൽകാവുന്നതാണ് (സ്പെഷ്യൽ തഹസിൽദാർ- KIIFB)</p>
37	<p>ഫ്രാൻസിസ് സേവ്യാർ 6/1</p>	<p>മത്സ്യതൊഴിലാളിയായ ഭൂവുടമയുടെ 5 1/2 സെന്റ് സ്ഥലവും, വീട് പകുതിയോളം നഷ്ടപ്പെടുന്നു. ബാക്കിഭാഗം വാസയോഗ്യമല്ലാതാകുന്നു. വീടിന് കിഴക്ക് ഭാഗം വീടുകളോ, കെട്ടിടങ്ങളോ ഇല്ലാത്ത സ്ഥലം ഏറ്റെടുക്കണം എന്ന് അഭിപ്രായപ്പെടുന്നു.</p>	<p>ഏറ്റെടുക്കലിനു ശേഷമുള്ള മിച്ചഭൂമി പുനർനിർമ്മാണത്തിന് ഉതകുന്നതല്ല എങ്കിൽ ആഭൂമി കൂടി ഏറ്റെടുക്കുവാൻ തഹസിൽദാർക്ക് അപേക്ഷ നൽകാവുന്നതാണ് (സ്പെഷ്യൽ തഹസിൽദാർ- KIIFB)</p> <p>നിലവിൽ ഇൻവെസ്റ്റിഗേഷൻ വർക്കുകൾ നടത്തി 40km/hr വേഗതയ്ക്ക് അനുയോജ്യമായ രീതി</p>

			യിൽ NATPAC തയ്യാറാക്കിയ അലൈമെന്റ് പ്രകാരമാണ് കല്ലുകൾ സ്ഥാപിച്ചിട്ടുള്ളത്. ആയതിനാൽ അലൈമെന്റിൽ മാറ്റം വരുത്തുവാൻ കഴിയില്ല. (KRFB)
38	പ്രാജിളിൻ കെ.സി. 2/3	കടൽ തീരം ചെല്ലാനും മോഡലിൽ കല്ലിട്ടു സംരക്ഷിക്കുക, കടൽ ഭിത്തിയോട് ചേർന്ന് സൈക്കിൾ പാതയും നിർമ്മിക്കുക, റോഡിന്റെ ഉയരം 1/2 മീറ്ററായി കുറയ്ക്കുക	കടൽ ഭിത്തി നിർമ്മാണം ഈ പദ്ധതിയിൽ ഉൾപ്പെടുത്തി ഇറിഗേഷൻ വിഭാഗം മുഖേന നഷ്ടാക്കുന്നതാണ്. (KRFB)
39	കെ.സി.ജോസഫ് 2/3	വീടിന്റെ വാർക്കൽ ഭാഗം നഷ്ടപ്പെടും അതുമൂലം വീടിന്റെ ബാക്കി ഭാഗം ബലക്ഷയം വരാനുള്ള സാധ്യതയുണ്ട്. അതിനാൽ മതിയായ നഷ്ടപരിഹാരം നൽകി പുതിയ വീട് പുറകിലേക്ക് മാറ്റി സ്ഥാപിക്കാൻ മുഴുവൻ തുകയും നൽകണമെന്ന് അഭ്യർത്ഥിക്കുന്നു.	RFCTLARR Act 2013 പ്രകാരം നഷ്ടപരിഹാരം നൽകും. (സ്പെഷ്യൽ തഹസിൽദാർ- KIIFB)
40	തോമസ് കെ.ഡബ്ല്യു 3/4-4-1	ഭൂവുടമയുടെ വീടിന്റെ ചുറ്റുമതിൽ പൊളിച്ചു മാറ്റപ്പെടുന്നു. ടി റോഡ് ഒരു മീറ്റർ ഉയരത്തിലാണ് വരുന്നതെന്ന് അറിയുന്നു അതിനാൽ റോഡിലേക്കുള്ള പ്രവേശനം നഷ്ടപ്പെടുന്നു. വാഹനം ഓടുവാനുള്ള റോഡിന്റെ വീതി 7 മീറ്ററാണ്. നിലവിലുള്ള വീതിയും 7 മീറ്ററാണ്. അതിനാൽ റോഡിന് യാതൊരു വികസനവും വരുന്നതായി കാണുന്നില്ല.	നിലവിലെ റോഡിൽ നിന്നും കാര്യമായ ഉയര വ്യത്യാസം ഉണ്ടാകുന്നില്ല. നിലവിലെ റോഡ് 5.5 മീറ്റർ ക്യാര്യജ് വേയും മൂതൽ 8 മീറ്റർ വരെ വീതിയിലാണുള്ളത് അത് 7 മീറ്റർ കാരിയേജ് വേയും, ഇരുവശത്തും 0.75 മീറ്റർ പേവ്ഡ് ഷോൾഡറും 2.5 മീറ്റർ സൈക്കിൾ പാതയും ഇരുവശത്തും 1.5 മീറ്റർ വീതം ഫുട്ട്പാത്തും /കാനയും ഉൾപ്പെടെ 14മീറ്റർ ആക്കിയാണ് പുതിയ റോഡ് നിർമ്മിക്കുന്നത് (KRFB)
41	സുനിൽ കെ.ഡബ്ല്യു 5/1-11-1	ടി റോഡ് ഒരു മീറ്റർ ഉയരത്തിലാണ് വരുന്നതെന്ന് അറിയുന്നു ഇങ്ങനെയാണെങ്കിൽ ഭൂവുടമയുടെ പുറയിടത്തിൽ	നിലവിലെ റോഡിൽ നിന്നും കാര്യമായ ഉയര വ്യത്യാസം ഉണ്ടാകുന്നില്ല

		നിന്നും റോഡിലേക്ക് കയറുവാൻ സാധിക്കാതെ വരും.	(KRFB)
42	റോബർട്ട് കുന്നം പുറത്ത് 435/16-2	മത്സ്യതൊഴിലാളിയും, വികലാംഗനുമായ ഭൂവുടമയുടെ പുരയിടത്തിന്റെയും, ഷെഡിന്റെ പകുതി ഭാഗവും നഷ്ടമാകുന്നു. ഭാര്യ കിടപ്പുരോഗിയാണ്. പദ്ധതി നിർമ്മിതി വയ്ക്കണം.	തീരദേശ ഹൈവേ സർക്കാർ വിഭാവനം ചെയ്യുന്ന പദ്ധതിയാണ്. (KRFB)
43	പൗലീന പി.ആർ 3/4-4	ഭൂവുടമയുടെ പുരയിടത്തിന്റെ ഭാഗവും മതിലും നഷ്ടമാകുന്നു. കൂടാതെ ടി റോഡ് ഉയരത്തിലാണ് വരുന്നതെന്ന് അറിഞ്ഞു. ഇപ്രകാരമാണെങ്കിൽ റോഡിലേക്ക് വാഹനം കയറ്റുവാൻ സാധിക്കുകയില്ല.	നിലവിലെ റോഡിൽ നിന്നും കാര്യമായ ഉയര വ്യത്യാസം ഉണ്ടാകുന്നില്ല (KRFB)
44	ആൻറണി പി.എക്സ് 388/2	വീടിന്റെ ചുറ്റുമതിലും, ഷെഡും പൊളിച്ചു മാറ്റേണ്ടതായി വരും. അതിനാൽ പദ്ധതിയോട് താൽപര്യമില്ല.	തീരദേശ ഹൈവേ സർക്കാർ വിഭാവനം ചെയ്യുന്ന പദ്ധതിയാണ്. LARR Act 2013 പ്രകാരം നഷ്ടപരിഹാരം നൽകും. (KRFB)
45	ആഷി റെമീജ് 7/3-12	വികലാംഗയായ ഭൂവുടമയുടെ ഒരു സെന്റ് സ്ഥലത്ത് ചെറിയ കച്ചവടം നടത്തുന്നുണ്ട് .പദ്ധതി നിലവിൽ വന്നാൽ ഉപജീവന മാർഗ്ഗം നഷ്ടമാകും	RFCTLARR Act 2013 പ്രകാരം നഷ്ടപരിഹാരം നൽകും. (സ്പെഷ്യൽ തഹസിൽദാർ- KIIFB)
46	കെ.കെ.പ്രഭു 457 (AITUC .സെക്രട്ടറി)	വേലിയേറ്റം ഈ മേഖലയിൽ വലിയ ഒരു പ്രശ്നമാണ്. അതിന് ഒരു പരിഹാര മാർഗ്ഗം വന്നതിനുശേഷം പുതിയ പദ്ധതി നടപ്പിലാക്കിയാൽ മതി	കടൽ ഭിത്തി നിർമ്മാണം ഈ പദ്ധതിയിൽ ഉൾപ്പെടുത്തി ഇറിഗേഷൻ വിഭാഗം മുഖേന നടപ്പാക്കുന്നതാണ്. (KRFB)
47	ബിനു 438/39	തീരത്തോട് ചേർന്ന് കടൽഭിത്തി ഉണ്ടാക്കണം. മത്സ്യബന്ധന സ്ഥലങ്ങളിൽ elevated റോഡ് പണിയുകയാണെങ്കിൽ ഒരു പാട് ആളുകളെ ബാധിക്കാതെ പണി മുന്നോട്ട് കൊണ്ടുപോകാം	കടൽ ഭിത്തി നിർമ്മാണം ഈ പദ്ധതിയിൽ ഉൾപ്പെടുത്തി ഇറിഗേഷൻ വിഭാഗം മുഖേന നടപ്പാക്കുന്നതാണ്. elevated റോഡിന് നിർമ്മാണ ചിലവും, പരിപാലന ചിലവും കൂടുതലായതിനാൽ പരിഗണിച്ചിട്ടില്ല. (KRFB)
48	ജോബ് ജേക്കബ്	വീടിന്റെ ഹാളും, വിബോർഡിൽ നിർമ്മിച്ച റൂം നഷ്ടം	ഏറ്റെടുക്കലിനു ശേഷമുള്ള മിച്ചഭൂമി പുനർ

	435/17-1-2-1	മാകുന്നു. ബാക്കിയുള്ള സ്ഥലത്ത് താമസിക്കാൻ സാധിക്കുകയില്ല. അതിനാൽ പൂർണ്ണമായി ഏറ്റെടുക്കണം.	നിർമ്മാണത്തിനു ഉതകുന്നതല്ല എങ്കിൽ ആഭൂമി കൂടി ഏറ്റെടുക്കുവാൻ തഹസിൽദാർക്ക് അപേക്ഷ നൽകാവുന്നതാണ് (സ്പെഷ്യൽ തഹസിൽദാർ- KIIFB)
49	പോൾ	കൂടിവെള്ള പദ്ധതിയും വീടിന്റെ പകുതിയും നഷ്ടപ്പെടുന്നു. രണ്ട് പെൺകുട്ടികളാണ് ഭൂവുടമയ്ക്ക് ഉള്ളത്. അവരുടെ വിദ്യാഭ്യാസ ആവശ്യത്തിനായി ഭൂമി പണയപ്പെടുത്തിയിരിക്കുന്നു. ഈ സ്ഥലം നഷ്ടപ്പെട്ടാൽ കുടുംബം ആത്മഹത്യയുടെ വക്കിലാണ്.	RFCTLARR Act 2013 പ്രകാരം നഷ്ടപരിഹാരം നൽകും (സ്പെഷ്യൽ തഹസിൽദാർ- KIIFB)
50	ജോണി ഇ.ജെ. 41/15-3	വീട് നിർമ്മിച്ചിട്ട് 2 വർഷം തികയുന്നു. വീടിന്റെ പകുതിയിലധികം ട്യൂഷൻ സെന്റർ, ജലസ്രോതസ്സ്, വൃക്ഷതൈകൾ മുതലായവ നഷ്ടപ്പെടുന്നു. കൂടാതെ ബാങ്ക് ലോൺ നിലവിലുണ്ട്. റോഡിന്റെ ഇരുവശവും ഓരോ അളവിൽ ഭൂമി ഏറ്റെടുക്കുകയാണെങ്കിൽ പടിഞ്ഞാറെ സൈഡിൽ താമസിക്കുന്നവർക്ക് ഇത്രയും നഷ്ടം വരികയില്ല.	നിലവിൽ ഇൻവെസ്റ്റിഗേഷൻ വർക്കുകൾ നടത്തി 40km/hr വേഗതയ്ക്ക് അനുയോജ്യമായ രീതിയിൽ NATPAC തയ്യാറാക്കിയ അലൈമെന്റ് പ്രകാരമാണ് കല്ലുകൾ സ്ഥാപിച്ചിട്ടുള്ളത്. ആയതിനാൽ അലൈമെന്റിൽ മാറ്റം വരുത്തുവാൻ കഴിയില്ല. (KRFB)
51	സന്ധ്യാവ് സേവ്യാർ, പനക്കൽ ഹൗസ്, തൈക്കൽ പി.ഒ.,ഒറ്റമശ്ശേരി, ചേർത്തല 435/10-2-2-2	വീടിന്റെ കാർ പോർച്ചും, സിറ്റുട്ടും, കിണർ, വൃക്ഷങ്ങൾ സ്ഥലത്തിന്റെ പകുതിയോളം നഷ്ടപ്പെടും. പ്രസ്തുത സ്ഥലം വാസയോഗ്യമല്ലാതാകുന്നതിനാൽ മൊത്തം സ്ഥലം ഗവൺമെന്റ് ഏറ്റെടുക്കണമെന്ന് അഭ്യർത്ഥിക്കുന്നു.	ഏറ്റെടുക്കലിനു ശേഷമുള്ള മിച്ചഭൂമി പുനർനിർമ്മാണത്തിനു ഉതകുന്നതല്ല എങ്കിൽ ആഭൂമി കൂടി ഏറ്റെടുക്കുവാൻ തഹസിൽദാർക്ക് അപേക്ഷ നൽകാവുന്നതാണ് (സ്പെഷ്യൽ തഹസിൽദാർ- KIIFB)
52	ഷിബു 435/16-2	മത്സ്യതൊഴിലാളിയായ ഭൂവുടമയുടെ പുരയിടം ഭാഗികമായി നഷ്ടപ്പെടും, കൂടാതെ ഉപജീവന മാർഗ്ഗവും നഷ്ടപ്പെടും. അതിനാൽ പദ്ധതിയോട് താൽപര്യം ഇല്ല.	തീരദേശ ഹൈവേ സർക്കാർ വിഭാവനം ചെയ്യുന്ന പദ്ധതിയാണ്. LARR Act 2013 പ്രകാരം നഷ്ടപരിഹാരം നൽകും (KRFB)

53	ജയ്നമ്മജോസഫ്: 453/8-6	ഭൂവുട വിധവയാണ് വികസന വുമായി ബന്ധപ്പെട്ട് വീടിന്റെ ചുറ്റുമതിൽ, ഫലവൃക്ഷങ്ങളും നഷ്ടപ്പെടുന്നു. പുനർനിർമ്മിക്കാൻ സാധിക്കുകയില്ല. മൂല്യത്തേക്കാൾ ഉപരിയായി നഷ്ടം എന്നും നഷ്ടമായി നിലനിൽക്കും ആയതിനാൽ പദ്ധതിയോട് താൽപര്യം ഇല്ല.	തീരദേശ ഹൈവേ സർക്കാർ വിഭാവനം ചെയ്യുന്ന പദ്ധതിയാണ്. LARR Act 2013 പ്രകാരം നഷ്ടപരിഹാരം നൽകും. (KRFB)
54	ജോസഫ് ഫ്രാൻസിസ്: 437/1-7-12-4	പുരയിടത്തിന്റെ 65% സ്ഥലം, ജലസ്രോതസ്സും നഷ്ടപ്പെടുന്നു. അർഹമായ നഷ്ടപരിഹാരവും പുനരധിവാസ പുനഃസ്ഥാപന പാക്കേജും നൽകിയാൽ മാത്രമേ സ്ഥലം വിട്ടു നൽകുകയുള്ളൂ.	RFCATLARR Act 2013 ഉൾപ്പെടെ നിയമത്തിന്റെ വെളിച്ചത്തിൽ സംസ്ഥാന സർക്കാർ 2015 ൽ പുറപ്പെടുവിച്ച പോളിസി പ്രകാരം നഷ്ടപരിഹാരവും 2017 ലെ പോളിസിയും തീരദേശ ഹൈവേ പദ്ധതിക്ക് വേണ്ടി പ്രത്യേകമായി 2023 ൽ പുറപ്പെടുവിച്ച പോളിസിയും പ്രകാരം പുനരധിവാസ-പുനഃസ്ഥാപന പാക്കേജും നൽകുന്നതാണ് (സ്പെഷ്യൽ തഹസിൽദാർ- KIIFB)
55	സാജൻ പനയ്ക്കൽ: 435	മത്സ്യതൊഴിലാളിയായ ഭൂവുടമയുടെ പുരയിടം ഭാഗികമായി നഷ്ടപ്പെടും, കൂടാതെ ഉപജീവന മാർഗ്ഗവും നഷ്ടപ്പെടും. അതിനാൽ പദ്ധതിയോട് താൽപര്യം ഇല്ല.	തീരദേശ ഹൈവേ സർക്കാർ വിഭാവനം ചെയ്യുന്ന പദ്ധതിയാണ്. LARR Act 2013 പ്രകാരം നഷ്ടപരിഹാരം നൽകും. (KRFB)
56	ഉല്ലാസ് കുമാർ 438/3 A	മത്സ്യതൊഴിലാളിയായ ഭൂവുടമയുടെ പുരയിടം പൂർണ്ണമായും നഷ്ടപ്പെടും, കൂടാതെ ഉപജീവന മാർഗ്ഗവും നഷ്ടപ്പെടും അതിനാൽ പദ്ധതിയോട് താൽപര്യം ഇല്ല.	തീരദേശ ഹൈവേ സർക്കാർ വിഭാവനം ചെയ്യുന്ന പദ്ധതിയാണ്. നിലവിൽ ഇൻവെന്റിഗേഷൻ വർക്കുകൾ നടത്തി 40km/hr വേഗതയ്ക്ക് അനുയോജ്യമായ രീതിയിൽ NATPAC തയ്യാറാക്കിയ അലൈമെന്റ് പ്രകാരമാണ് കല്ലുകൾ സ്ഥാപി

			ച്ചിട്ടുള്ളത്. ആയതിനാൽ അലൈമെന്റിൽ മാറ്റം വരുത്തുവാൻ കഴിയില്ല. (KRFB)
57	സാജൻ ആൻറണി 454/1	ഭൂവുടമയ്ക്ക് കുടിവെള്ള പദ്ധതി, ചുറ്റുമതിൽ, വൃക്ഷങ്ങളും, പുരയിടം വാസയോഗ്യമല്ലാത്ത രീതിയിൽ നഷ്ടപ്പെടുന്നു. കൂടാതെ 55 വർഷമായി നടത്തിക്കൊണ്ടു വരുന്ന ഉപജീവനമാർഗ്ഗമായ ചായക്കടയും നഷ്ടപ്പെടുന്നു. പുനരധിവാസ പുന:സ്ഥാപന പാക്കേജും നൽകിയാൽ മാത്രമേ സ്ഥലം വിട്ടു നൽകുകയുള്ളൂ.	RFCATLARR Act 2013 ഉം ടി നിയമത്തിന്റെ വെളിച്ചത്തിൽ സംസ്ഥാന സർക്കാർ 2015 ൽ പുറപ്പെടുവിച്ച പോളിസി പ്രകാരം നഷ്ടപരിഹാരവും 2017 ലെ പോളിസിയും തീരദേശ ഹൈവെ പദ്ധതിക്ക് വേണ്ടി പ്രത്യേകമായി 2023 ൽ പുറപ്പെടുവിച്ച പോളിസിയും പ്രകാരം പുനരധിവാസ-പുനസ്ഥാപന പാക്കേജും നൽകുന്നതാണ് (സ്പെഷ്യൽ തഹസീൽദാർ- KIIFB)

സെൻ്റർ.ആൻറണീസ് ചർച്ച് പാരിഷ് ഹാൾ, വെട്ടക്കലിൽ 29/01/2025 ഉച്ചയ്ക്ക് ശേഷം 2 മുതൽ 5.30 വരെ നടത്തിയ പബ്ലിക് ഹിയറിങ്ങിന്റെ ചിത്രങ്ങൾ



അദ്ധ്യായം 4

സ്ഥലത്തിന്റെ മൂല്യനിർണ്ണയം

4.1. ഭൂപടത്തിന്റെയും സ്ഥലത്തെ പ്രാഥമിക സ്രോതസ്സുകളുടെയും സഹായത്തോടെ പദ്ധതിപ്രദേശത്തിന്റെ വിവരണം

ആലപ്പുഴ ജില്ലയിലെ കുത്തിയതോട്, പട്ടണക്കാട്, കടക്കരപ്പള്ളി, തുറവൂർ സൗത്ത്, ചേർത്തല സൗത്ത്, മാരാരിക്കുളം നോർത്ത്, മാരാരിക്കുളം സൗത്ത്, ആര്യാട് ഗ്രാമപഞ്ചായത്തുകളിലെ തീരപ്രദേശ മേഖലകളായ വിവിധ വാർഡുകളിൽ ഉൾപ്പെടുന്ന പ്രദേശങ്ങളാണ് ഏറ്റെടുക്കലിനായ് അടയാളപ്പെടുത്തിയിരിക്കുന്നത്. തീരപ്രദേശത്തു കൂടെ കടന്നുപോകുന്ന സംസ്ഥാന പാതയുടെ ഇരുവശങ്ങളിലുമായാണ് തീരദേശ ഹൈവേ വികസിപ്പിക്കുന്നത്. അന്ധകാരനഴി ബീച്ച്, മാരാരിക്കുളം ബീച്ച്, ഓമനപ്പുഴ ബീച്ച്, കാട്ടൂർ ബീച്ച് എന്നിങ്ങനെ വിദേശികളും സ്വദേശികളുമായ വിനോദസഞ്ചാരികളെ ആകർഷിക്കുന്ന കടൽതീരങ്ങളുടെ സാമീപ്യമുള്ള പദ്ധതി പ്രദേശങ്ങൾ വിനോദസഞ്ചാര വികസന സാധ്യതയുള്ള പ്രദേശങ്ങളാണ്. റോഡിനിരുവശങ്ങളിലുമുള്ള പള്ളികൾ, ക്ഷേത്രങ്ങൾ, കോൺവെന്റുകൾ, സ്കൂളുകൾ എന്നിവയുടെ വസ്തുവകകൾ ഏറ്റെടുക്കലിൽ ഉൾപ്പെട്ട് വരുന്നു. ആലപ്പുഴ ജില്ലയിലെ പ്രശസ്ത തീർത്ഥാടന കേന്ദ്രങ്ങളിലൊന്നായ അർത്തുങ്കൽ പള്ളി പദ്ധതി പ്രദേശത്തിന് സമീപം സ്ഥിതി ചെയ്യുന്നു. പദ്ധതി പ്രദേശങ്ങൾ ആലപ്പുഴ പട്ടണവുമായി റോഡുകൾ മുഖാന്തിരം ബന്ധിപ്പിക്കപ്പെട്ടിട്ടുണ്ട് എന്നതിനാൽ അവശ്യ സൗകര്യങ്ങളുടെ പ്രാപ്യതയുണ്ട്.

ചിത്രം 4.1.1.: പദ്ധതിപ്രദേശത്തിന്റെ മാപ്പ്



4.2. പദ്ധതിയുടെ സ്വാധീനം മൂലം മൊത്തത്തിലുള്ള പ്രത്യാഘാതം (ഏറ്റെടുക്കുന്ന പദ്ധതിപ്രദേശത്തിന്റേത് മാത്രമല്ല)

നിലവിലെ ഭൂമി ഏറ്റെടുക്കൽ വിഭാവന ചെയ്തിരിക്കുന്നത് സംസ്ഥാനത്തിന്റെ അനുബന്ധ സൗകര്യ വികസനത്തിന്റെ ഭാഗമായി നടപ്പിലാക്കുന്ന തീരദേശ ഹൈവേ പദ്ധതിയുടെ ഭാഗമായിട്ടാണ് എന്നതിനാൽ നിർദ്ദിഷ്ട പദ്ധതിപ്രദേശങ്ങളുടെ മാത്രമല്ല, സംസ്ഥാനത്തിന്റെ ബഹുമുഖമായ വികസനത്തിന് പദ്ധതി വഴിതെളിക്കും. എന്നിരുന്നാലും പദ്ധതിക്ക് വേണ്ടി ഭൂമി ഏറ്റെടുക്കുമ്പോൾ പ്രദേശവാസികൾക്ക് വിവിധങ്ങളായ പ്രത്യാഘാതങ്ങൾ ഉണ്ടാകുവാനിടയുണ്ട്.

നിർദ്ദിഷ്ട ഭൂമി ഏറ്റെടുക്കൽ മൂലം ഉണ്ടാകുവാനിടയുള്ള പ്രത്യാഘാതങ്ങൾ അദ്ധ്യായം 1ൽ പട്ടിക 1.5.1.ൽ വിശകലനം ചെയ്തിട്ടുണ്ട്. ഏറ്റെടുക്കലിൽ ഉൾപ്പെട്ടിട്ടുള്ള ഉടമകളുടെ വിവരങ്ങളും, ഓരോ ഉടമയ്ക്കും നഷ്ടമാകുന്ന ആസ്തികളുടെ ഏകദേശ കണക്കും ടി റിപ്പോർട്ടിന്റെ അനുബന്ധം 1 ൽ നൽകിയിട്ടുണ്ട്.

4.3. പദ്ധതിയ്ക്കാവശ്യമായ മൊത്തം ഭൂമി

2024 ആഗസ്റ്റ് 02 തീയതിയിലെ 2525 നമ്പർ കേരള ഗസറ്റിൽ (അസാധാരണം) പ്രസിദ്ധപ്പെടുത്തിയ കേരള സർക്കാർ റവന്യൂ (ബി) വകുപ്പിന്റെ 2024 ജൂലൈ 31 തീയതിയിലെ വിജ്ഞാപനം G.O(P)No.165/2024/RD അനുസരിച്ച് ആലപ്പുഴ ജില്ലയിൽ സ്റ്റേറ്റ് ഹൈവേ ബൈപ്പാസ് മുതൽ സൗത്ത് ചെല്ലാനം വരെ തീരദേശ ഹൈവേ നിർമ്മിക്കുന്നതിനു വേണ്ടി ഏകദേശം 29.76 ഹെക്ടർ ഭൂമിയാണ് ആവശ്യമായി വരുന്നത്. പ്രസ്തുത ഭൂമി അമ്പലപ്പുഴ താലൂക്കിലെ പാതിരപ്പള്ളി, കലവൂർ വില്ലേജുകളിലും, ചേർത്തല താലൂക്കിലെ മാരാരിക്കുളം നോർത്ത്, അർത്തുങ്കൽ, കടക്കരപ്പള്ളി, പട്ടണക്കാട്, തുറവൂർ സൗത്ത്, കുത്തിയതോട് വില്ലേജുകളിലും ഉൾപ്പെടുന്നു.

4.4. പദ്ധതി ബാധിത പ്രദേശത്തിന്റെ സമീപത്ത് പൊതു വിനിയോഗത്തിലുള്ള സ്ഥലം ഉണ്ടെങ്കിൽ അതിന്റെ നിലവിലെ ഉപയോഗം

പദ്ധതി പ്രദേശത്തിന്റെ സമീപത്ത് സർക്കാർ പുറമ്പോക്ക് ഭൂമിയുള്ളതായി പദ്ധതി പ്രദേശത്ത് നടത്തിയ വിവരശേഖരണത്തിലൂടെ മനസിലാക്കുന്നു.

4.5. നേരത്തെ വാങ്ങിയതോ, അന്യാധീനപ്പെട്ടതോ, പണയപ്പെടുത്തിയതോ അല്ലെങ്കിൽ ഏറ്റെടുത്തതോ ആയ ഭൂമി, ഏറ്റെടുക്കപ്പെടുന്ന ഓരോ ഭൂഭാഗത്തിന്റെയും പദ്ധതി പ്രകാരമുള്ള ഉപയോഗം പദ്ധതിക്ക് വേണ്ടി മുൻപേ സ്ഥലം ഏറ്റെടുത്തിട്ടില്ല

4.6. ഏറ്റെടുക്കുന്ന സ്ഥലത്തിന്റെ അളവും പ്രദേശവും

ആലപ്പുഴ ജില്ലയിലെ അമ്പലപ്പുഴ താലൂക്കിൽ പാതിരപ്പള്ളി, കലവൂർ വില്ലേജുകളിലും, ചേർത്തല താലൂക്കിലെ മാരാരിക്കുളം നോർത്ത്, അർത്തുകൽ, കടക്കരപ്പള്ളി, പട്ടണക്കാട്, തുറവൂർ സൗത്ത്, കുത്തിയതോട് വില്ലേജുകളിലും ഉൾപ്പെട്ട ഏകദേശം 29.76 ഹെക്ടർ ഭൂമിയാണ് ഏറ്റെടുക്കുവാനായി വിജ്ഞാപനം ചെയ്തിരിക്കുന്നത്.

4.7. ആഘാത ബാധിത ഭൂമിയുടെ തരവും നിലവിലെ ഉപയോഗവും, കൃഷി ഭൂമിയാണെങ്കിൽ ജലസേചനം, വിള തുടങ്ങിയ വിവരങ്ങൾ

സാമൂഹ്യപ്രത്യാഘാത വിലയിരുത്തൽ പഠനത്തിന്റെ ഭാഗമായി നടത്തിയ സർവ്വേയിൽ ഭൂവുടമകളിൽ നിന്ന് ലഭ്യമായ വിവരങ്ങളുടെ അടിസ്ഥാനത്തിൽ പദ്ധതിബാധിത ഭൂമിയുടെ തരവും നിലവിലെ ഉപയോഗവും തുടർന്ന് പ്രതിപാദിക്കുന്നു.

ചിത്രം 4.7.1. പദ്ധതിബാധിതഭൂമിയുടെ തരം

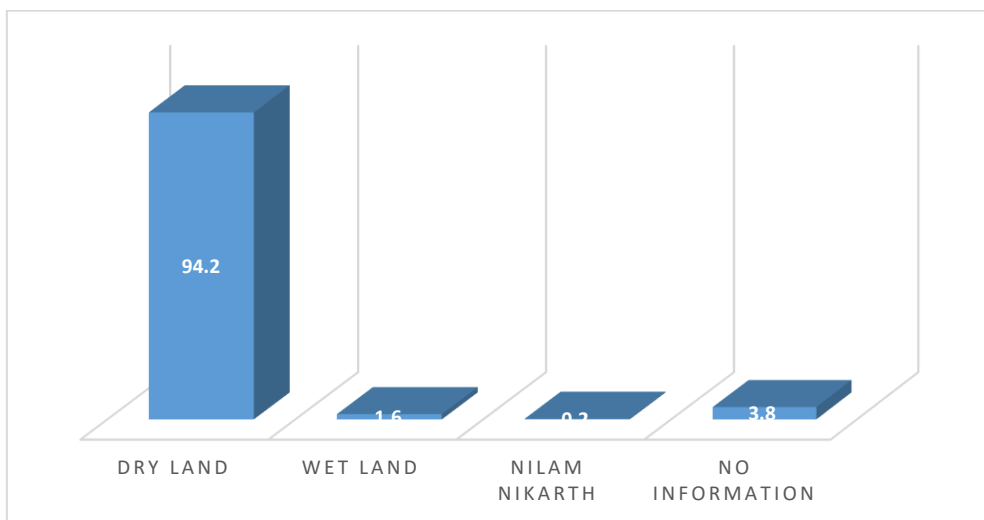

പദ്ധതിബാധിത ഭൂമിയിൽ 94.2% “പുരയിടം” വിഭാഗത്തിലും 1.6% “നിലം” വിഭാഗത്തിലും, 0.2% “നിലം നികർത്ത്” വിഭാഗത്തിലും ഉൾപ്പെടുന്നതായി മനസ്സിലാക്കുന്നു. അവ ശേഷിക്കുന്ന 3.8% ഭൂമിയുടെ പ്രസ്തുത വിവരം ലഭിച്ചില്ല

ചിത്രം 4.7.2. പദ്ധതിബാധിതഭൂമിയുടെ നിലവിലെ ഉപയോഗം.

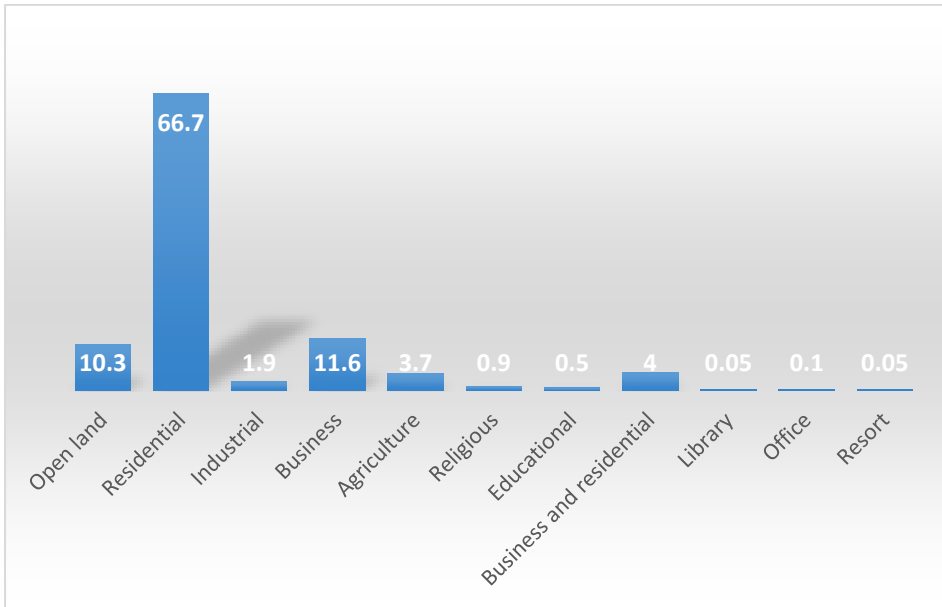

പദ്ധതി ബാധിത ഭൂമിയുടെ നിലവിലെ ഉപയോഗം വിലയിരുത്തുമ്പോൾ, 66.7% കുടുംബങ്ങൾ താമസത്തിനായി ഉപയോഗിക്കുന്നു. 11.6% വിവിധ കച്ചവട പ്രവർത്തനങ്ങൾക്കും, 1.9% വ്യവസായിക ആവശ്യത്തിനും, 3.7% തെങ്ങുകൾ ഉൾപ്പെടെയുള്ള ഗാർഹിക കൃഷി ചെയ്യുന്നതിനും ഉപയോഗിക്കുന്നു. 10.3% ഭൂമി തരിശ് ഭൂമിയാണ്. പദ്ധതിബാധിത ഭൂമിയിൽ 0.9% മതപരമായ സ്ഥാപനങ്ങളോട് ചേർന്ന് കിടക്കുന്നു, 0.5% ഭൂമിയിൽ വിദ്യാഭ്യാസ സ്ഥാപനങ്ങൾ പ്രവർത്തിക്കുന്നു, 4% ഭൂമി കുടുംബങ്ങൾ താമസത്തിനും ഉപജീവനത്തിനുമായി ഉപയോഗിക്കുന്നു. അവശേഷിക്കുന്ന 0.2% ഭൂമിയിൽ ലൈബ്രറി, റിസോർട്ട് എന്നിവ പ്രവർത്തിക്കുന്നു

4.8. കൈവശഭൂമിയുടെ അളവ്, ഉടമസ്ഥതയുടെ രീതി, സ്ഥലത്തിന്റെ കിടപ്പ്, വാസയോഗ്യമായ വീടുകളുടെ എണ്ണം

സർവ്വേയിൽ ലഭ്യമായ വിവരം അനുസരിച്ച് ഭൂവുടമകൾക്ക് പദ്ധതിപ്രദേശത്ത് കൈവശമായ ഭൂമിയുടെ അളവ് പട്ടിക 4.8.1.ൽ നൽകിയിരിക്കുന്നു

ചിത്രം 4.8.1 : ഭൂവുടമകൾക്ക് പദ്ധതിപ്രദേശത്ത് ആകെ കൈവശമായ ഭൂമി

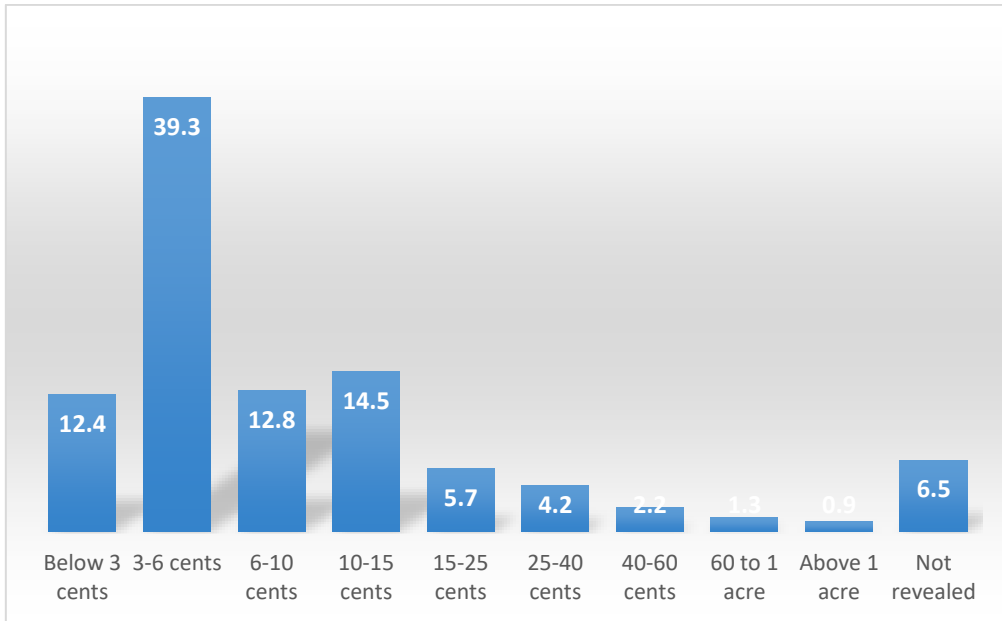

പദ്ധതിബാധിത ഭൂവുടമകളിൽ 12.4% പേർക്ക് 3 സെൻറിൽ താഴെയും, 39.3% ഉടമകൾക്ക് 3 സെൻറിനും 6 സെൻറിനും ഇടയിലും, 12.8% പേർക്ക് 6 സെൻറിനും 10 സെൻറിനും ഇടയിലും, 14.5% ഉടമകൾക്ക് 10 സെൻറിനും 15 സെൻറിനും ഇടയിലും, 5.7% ഉടമകൾക്ക് 15 സെൻറിനും 25 സെൻറിനും ഇടയിലും, 4.2% ഉടമകൾക്ക് 25 സെൻറിനും 40 സെൻറിനും ഇടയിൽ ഭൂമി കൈവശമായിട്ടുണ്ട്. 2.2% ഉടമകൾക്ക് 40 സെൻറിനും 60 സെൻറിനും ഇടയിലും, 1.3% ഉടമകൾക്ക് 60 സെൻറിനും 1 ഏക്കറിനും ഇടയിലും, 0.9% ഉടമകൾക്ക് 1 ഏക്കറിൽ കൂടുതലും ഭൂമി കൈവശമായിട്ടുള്ളതായി മനസിലാക്കുന്നു. പദ്ധതി ബാധിത ഭൂവുടമകളിൽ 6.5% പ്രസ്തുതവിവരം നൽകിയില്ല.

ചിത്രം 4.8.2. ഉടമസ്ഥതയുടെ രീതി

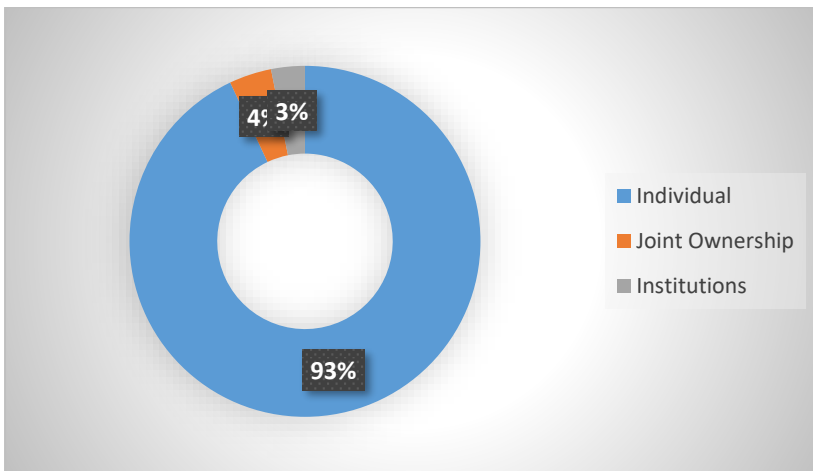

പദ്ധതിബാധിത വസ്തുവകകളിൽ 93% വ്യക്തിഗത ഉടമസ്ഥതയിലും, 4% വ്യക്തികളുടെ കൂട്ടുടമസ്ഥതയിലും, 3% സ്ഥാപനങ്ങളുടെ/സംഘടനകളുടെ ഉടമസ്ഥതയിലുള്ളതുമാണ് പദ്ധതിബാധിത വസ്തുവകകൾ ഉടമകൾക്ക് കൈവശമായ കാലാവധിയെക്കുറിച്ചുള്ള ചോദ്യത്തിന് 1742 വസ്തുക്കളുടെ ഉടമകളിൽ നിന്നാണ് ഉത്തരം ലഭിച്ചത്. പ്രസ്തുത വിവരങ്ങൾ പട്ടിക 4.8.2.ൽ നൽകിയിരിക്കുന്നു.

പട്ടിക 4.8.1. ഭൂവുടമകൾക്ക് പദ്ധതിബാധിത വസ്തു കൈവശമായ കാലാവധി

ക്രമ നമ്പർ	കൈവശമായ കാലയളവ്	വസ്തുവിന്റെ എണ്ണം
1	5 വർഷത്തിനുള്ളിൽ	163
2	5-15 വർഷം	393
3	15-30 വർഷം	698
4	30-45 വർഷം	323
5	45-60 വർഷം	253
6	60 വർഷവും അതിൽ കൂടുതലും	135
7	വിവരം ലഭ്യമല്ലാത്തത്	462
ആകെ		2427

പദ്ധതി പ്രദേശങ്ങൾ ജനവാസ സ്ഥലങ്ങളായതിനാൽ നിലവിലെ രൂപരേഖ പ്രകാരം ഏകദേശം 221 വീടുകൾ വിവിധ വിധത്തിൽ പദ്ധതിബാധിതമാകുന്നുണ്ട്. പൂർണ്ണമായും പൊളിക്കേണ്ടി വരുന്ന വീടുകളിലെയും, ഭാഗികമായി പൊളിക്കേണ്ടി വരുന്നതും പുനർനിർമ്മാണത്തിന് ഭൂമി അവശേഷിക്കാത്തതുമായ വീടുകളിലെയും ഏകദേശം 130 കുടുംബങ്ങൾ പ്രദേശത്ത് നിന്ന് കുടിയൊഴിയേണ്ടതായ് വരും.

4.9 കഴിഞ്ഞ 3 വർഷക്കാലത്തെ ഭൂമി കൈമാറ്റവും വിലയും ഉപയോഗവും

ഭൂവുടമകൾ സർവ്വേയിൽ നൽകിയ വിവരമനുസരിച്ച് 129 ഉടമകൾക്ക് പദ്ധതിബാധിത വസ്തുക്കൾ കഴിഞ്ഞ 3 വർഷക്കാലത്തിനുള്ളിൽ കൈവശമായതാണ്. പദ്ധതി ബാധിത വസ്തുക്കളുടെ ഉപയോഗത്തിൽ കഴിഞ്ഞ 3 വർഷക്കാലത്തിനിടയിൽ മാറ്റമുള്ളതായി വിവരം ലഭിച്ചിട്ടില്ല. പദ്ധതിബാധിത വസ്തുക്കളുടെ നിലവിലെ ഉപയോഗത്തെക്കുറിച്ച് മുകളിൽ ചിത്രം 4.7.2.ൽ വിശദമാക്കിയിട്ടുണ്ട്.

അദ്ധ്യായം 5

ആഘാതബാധിത കുടുംബങ്ങളെക്കുറിച്ചും വസ്തുവകകളെക്കുറിച്ചുമുള്ള കണക്ക്

ആലപ്പുഴ ജില്ലയിൽ വികസന ജംഗ്ഷൻ മുതൽ സൗത്ത് ചെല്ലാനം വരെ 31.42 കിലോമീറ്റർ ദൂരത്തിൽ തീരദേശ ഹൈവേ വികസിപ്പിക്കുന്നതിനു വേണ്ടി പാതിരപ്പള്ളി, കലവൂർ, മാരാരിക്കുളം നോർത്ത്, അർത്തുങ്കൽ, കടകരപ്പള്ളി, പട്ടണക്കാട്, തുറവൂർ സൗത്ത്, കുത്തിയതോട് വില്ലേജുകളിൽ നിന്ന് ഏകദേശം 29.76 ഹെക്ടർ ഭൂമി ഏറ്റെടുക്കുവാൻ വിജ്ഞാപനം ചെയ്തിരിക്കുന്ന വസ്തുവകകളുടെ ഉടമകളുടെ വിവരങ്ങളും ഏറ്റെടുക്കപ്പെടുന്ന ഭൂമിയിലെ ആസ്തികളുടെ വിവരങ്ങളും ഈ അദ്ധ്യായത്തിൽ പ്രതിപാദിക്കുന്നു.

5.1. കുടുംബങ്ങളുടെ എണ്ണം

ഒരു പൊതു ആവശ്യത്തിനു വേണ്ടി ഭൂമി ഏറ്റെടുക്കുമ്പോൾ പ്രത്യക്ഷവും പരോക്ഷവുമായ പ്രത്യാഘാതങ്ങൾ ഉണ്ടാകുവാൻ സാധ്യതയുണ്ട്. ഏറ്റെടുക്കുന്ന സ്ഥലത്തിന്റെ ഉടമകളെ പദ്ധതിയുടെ പ്രത്യക്ഷ പ്രത്യാഘാത ബാധിതരായും, ഉപജീവനത്തിനോ, താമസത്തിനോ, മറ്റേതെങ്കിലും അടിസ്ഥാന സൗകര്യങ്ങൾക്ക് വേണ്ടിയോ ഏറ്റെടുക്കുന്ന സ്ഥലത്തെ ആശ്രയിച്ച് കൊണ്ടിരിക്കുന്ന കുടുംബങ്ങളെ പദ്ധതിയുടെ പരോക്ഷ ആഘാത ബാധിതരായും കാണേണ്ടതാണ്. പദ്ധതിപ്രദേശത്ത് വ്യാപാര-വ്യവസായങ്ങൾ നടക്കുന്ന കെട്ടിടങ്ങൾ പദ്ധതിബാധിതമാകുന്നതിനാൽ നിർദ്ദിഷ്ട പദ്ധതിക്ക് പ്രത്യക്ഷവും പരോക്ഷവുമായ പ്രത്യാഘാതങ്ങളുണ്ട് എന്ന് മനസിലാക്കുന്നു.

5.1.1. പദ്ധതിയുടെ പ്രത്യക്ഷ പ്രത്യാഘാത ബാധിത കുടുംബങ്ങൾ (സ്വന്തം ഭൂമി നഷ്ടപ്പെടുന്നവർ)

പദ്ധതിക്കായി അടയാളപ്പെടുത്തിയിരിക്കുന്ന വസ്തുവകകളുടെ 2427 ഉടമകളാണ് (2349 കുടുംബങ്ങൾ 78 സംഘടനകൾ/സ്ഥാപനങ്ങൾ) സാമൂഹ്യ പ്രത്യാഘാത വിലയിരുത്തൽ പഠന യൂണിറ്റ് കണ്ടെത്തിയത്. പ്രസ്തുത ഉടമകളുടെ പേര് വിവരങ്ങളും, പ്രദേശത്ത് ഏറ്റെടുക്കലിനായി അടയാളപ്പെടുത്തിയിരിക്കുന്ന പ്രകാരം ഉടമകൾക്ക് നഷ്ടമായേക്കാ

വുന്ന ആസ്തികളുടെ ഏകദേശ വിവരങ്ങളും ടി റിപ്പോർട്ടിൽ അനുബന്ധം 1 ആയി നൽകിയിരിക്കുന്നു.

5.2. വനാവകാശം നഷ്ടപ്പെടുന്ന പട്ടിക വർഗ്ഗ/ആദിവാസി കുടുംബങ്ങൾ

അത്തരം കുടുംബങ്ങൾ പദ്ധതിപ്രദേശത്തില്ല

5.3. പൊതുവിഭവങ്ങൾ ആഘാത ബാധിതമാകുന്നതുമൂലം ഉപജീവനമാർഗ്ഗം നഷ്ടപ്പെടുന്ന കുടുംബങ്ങൾ

പൊതുവിഭവങ്ങൾ പദ്ധതിപ്രദേശത്തില്ല

5.4. കേന്ദ്ര-സംസ്ഥാന സർക്കാരുകളുടെ ഏതെങ്കിലും പദ്ധതിയിലൂടെ ലഭിച്ച സ്ഥലം ഏറ്റെടുക്കപ്പെടുന്ന കുടുംബങ്ങൾ

അത്തരം കുടുംബങ്ങൾ പദ്ധതിപ്രദേശത്തില്ല

5.5. മൂന്ന് (3) വർഷമോ അതിലധികമോ ഏറ്റെടുക്കപ്പെടുന്ന നഗര പ്രദേശത്ത് താമസിക്കുന്ന കുടുംബങ്ങൾ

പദ്ധതി പ്രദേശങ്ങളിൽ ജനവാസ സ്ഥലങ്ങളും വിവിധ സാമ്പത്തിക പ്രവർത്തനങ്ങൾ നടക്കുന്ന സ്ഥലങ്ങളുമുണ്ട്. പദ്ധതിബാധിതരാകുന്ന ഭൂവുടമകളിൽ 1551 പേർ പദ്ധതി പ്രദേശത്ത് താമസിക്കുന്നു.

5.6. മൂന്ന് (3) വർഷമോ അതിലധികമോ ഏറ്റെടുക്കപ്പെടുന്ന ഭൂമിയിൽ പ്രാഥമിക ജീവനോപാധിയായി ആശ്രയിച്ചിരുന്ന കുടുംബങ്ങൾ

പദ്ധതിപ്രദേശങ്ങൾ കടലോര മേഖലയായതിനാൽ പദ്ധതിബാധിത കുടുംബങ്ങളിൽ ഭൂരിഭാഗവും മത്സ്യതൊഴിലാളികളോ മത്സ്യബന്ധന മേഖലയിൽ പ്രവർത്തിക്കുന്നവരോ ആണ്. ആയതിനാൽ പ്രദേശത്ത് നിന്ന് കുടിയൊഴിയേണ്ടി വരുന്നത് കുടുംബങ്ങളുടെ ഉപജീവനമാർഗ്ഗത്തെ ഹാനികരമായി ബാധിക്കും. കൂടാതെ പദ്ധതിപ്രദേശത്ത് നിലവിലുള്ള സംസ്ഥാനപാതയോട് ചേർന്നാണ് ഭൂമി ഏറ്റെടുക്കൽ ക്രമപ്പെടുത്തിയിരിക്കുന്നത്. ആയതിനാൽ റോഡിന് ഇരുവശങ്ങളിലും കച്ചവടം ഉൾപ്പെടെ വിവിധ ഉപജീവന പ്രവർത്തനങ്ങൾ നടക്കുന്ന കെട്ടിടങ്ങൾ, റിസോർട്ടുകൾ എന്നിവ പദ്ധതിബാധിതമാകുന്നുണ്ട്. പ്രസ്തുത കെട്ടിടങ്ങളിലും റിസോർട്ടുകളിലും ഉപജീവന പ്രവർത്തനങ്ങൾ നടത്തുന്നവർക്കും തൊഴിലാളികൾക്കും ഉപജീവനമാർഗ്ഗങ്ങൾ നഷ്ടമാകുവാൻ സാധ്യതയുണ്ട്.

പദ്ധതി പ്രദേശത്തെ ഏകദേശം 669 കുടുംബങ്ങൾക്ക് ഉപജീവനമാർഗം നഷ്ടമാകുമെന്ന് പഠനസംഘം നടത്തിയ വിവരശേഖരണത്തിൽ നിന്ന് മനസി ലാകുന്നു.

5.6.1. പദ്ധതിയുടെ പരോക്ഷ ആഘാതബാധിതർ (ഏറ്റെടുക്കപ്പെടുന്നത് സ്വന്തം ഭൂമിയല്ലെങ്കിലും പരോക്ഷമായി ആഘാതബാധിതരാകുന്നവർ)

പൂർണ്ണമായോ ഭാഗികമായോ ഏറ്റെടുക്കലിൽ ഉൾപ്പെട്ടിട്ടുള്ള കെട്ടിടങ്ങളിൽ 3 വർഷമോ അതിലധികമോ കാലയളവിൽ കച്ചവടക്കാരും മറ്റ് സ്ഥാപനങ്ങൾ നടത്തുന്നവരുമായി 73 വാടകക്കാർ പ്രവർത്തിക്കുന്നതായി മനസിലാക്കുന്നു. പ്രസ്തുത സ്ഥാപനങ്ങളിൽ 3 വർഷമോ അതിലധികമോ കാലയളവിൽ ജോലി ചെയ്തുകൊണ്ടിരിക്കുന്ന 67 തൊഴിലാളികളുണ്ട്.

പദ്ധതി ബാധിതമായേക്കാവുന്ന കെട്ടിടങ്ങളിൽ 3 വർഷത്തിലധികമായി പ്രവർത്തിക്കുന്ന, ഉപജീവനമാർഗം നഷ്ടമാകുന്ന വാടകക്കാരുടെയും തൊഴിലാളികളുടെയും വിവരങ്ങൾ അനുബന്ധം 2 ആയി നൽകിയിരിക്കുന്നു.

5.6.2. ഫലദായക വസ്തുക്കളുടെയും പ്രത്യേക സ്ഥലങ്ങളുടെയും വിവരപട്ടിക

ഏറ്റെടുക്കപ്പെടുന്ന സ്ഥലങ്ങളിൽ തെങ്ങ്, കവുങ്ങ്, മാവ് തുടങ്ങിയ ധാരാളം ഫലദായക വൃക്ഷങ്ങളുണ്ട്. പദ്ധതിബാധിതമായേക്കാവുന്ന വൃക്ഷങ്ങളുടെ ഏകദേശ വിവരങ്ങൾ ടി റിപ്പോർട്ടിന്റെ അനുബന്ധം 1 ൽ രേഖപ്പെടുത്തിയിട്ടുണ്ട്. പദ്ധതിപ്രദേശത്തെ 9 സ്കൂളുകൾ, വിവിധ ആരാധനാലയങ്ങളോട് അനുബന്ധമായ വസ്തുവകകൾ എന്നിവയും ഏറ്റെടുക്കലിൽ ഉൾപ്പെട്ടിട്ടുണ്ട്

അദ്ധ്യായം 6 സാമൂഹ്യ സാമ്പത്തിക സാംസ്കാരിക രൂപരേഖ

ഭൂവുടമകളുടെയും പദ്ധതിപ്രദേശത്തിൻറെയും സാമൂഹികവും സാമ്പത്തികവും സാംസ്കാരികവുമായ പശ്ചാത്തലങ്ങളാണ് ഈ അദ്ധ്യായത്തിൽ വിശകലനം ചെയ്യുന്നത്.

6.1. പദ്ധതിപ്രദേശത്തെ ജനസംഖ്യാപരമായ വിവരങ്ങൾ

പദ്ധതിബാധിതരാകുന്ന 1551 ഉടമകളുടെ കുടുംബങ്ങളാണ് പദ്ധതിപ്രദേശത്ത് താമസിക്കുന്നത്. പദ്ധതിപ്രദേശത്ത് താമസിക്കുന്നത്. പ്രസ്തുത കുടുംബങ്ങളിലെ ആകെ ജനസംഖ്യയിൽ 51% സ്ത്രീകളും 49% പുരുഷന്മാരുമാണ്. കുടുംബാംഗങ്ങളുടെ പ്രായം അനുസരിച്ചുള്ള വിവരങ്ങൾ ചിത്രം 6.1.1.ൽ നൽകിയിരിക്കുന്നു

ചിത്രം 6.1.1.: പദ്ധതിബാധിത കുടുംബങ്ങളിലെ അംഗങ്ങളുടെ പ്രായം

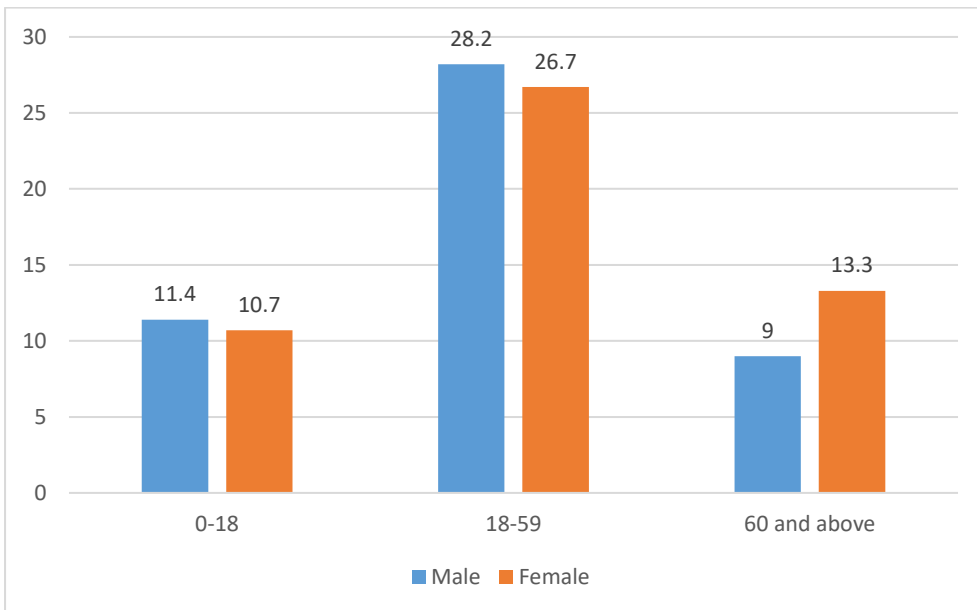

പദ്ധതിബാധിതകുടുംബാംഗങ്ങളിൽ 11.4%, 18 വയസിൽ താഴെ പ്രായമുള്ള ആൺകുട്ടികളും 10.7% പെൺകുട്ടികളുമാണ്. 18 വയസ് മുതൽ 59 വയസ് വരെ പ്രായമുള്ള പുരുഷന്മാർ 28.2%, സ്ത്രീകൾ 26.7% കൂടാതെ 60 വയസിനുമുകളിൽ പ്രായമുള്ള വയോജനങ്ങളിൽ 9% പുരുഷന്മാർ 13.3% സ്ത്രീകൾ എന്നിങ്ങനെയാണ് പദ്ധതിബാധിത

കുടുംബാംഗങ്ങളുടെ പ്രായവിഭാഗം അനുസരിച്ചുള്ള കണക്ക് എന്ന് ചിത്രം 6.1.1. സൂചിപ്പിക്കുന്നു

6.2. വരുമാനവും ദാരിദ്ര്യതലവും

പദ്ധതിബാധിതമാകുന്ന വസ്തുവകകളിൽ 77 എണ്ണം സ്ഥാപനങ്ങളുടെ/ സംഘടനകളുടെ ഉടമസ്ഥതയിലുള്ളതാണ്. അവശേഷിക്കുന്ന 2349 ഉടമകളുമായി നടത്തിയ സാമൂഹ്യ സാമ്പത്തിക സർവ്വേയിൽ കുടുംബങ്ങളുടെ സാമ്പത്തിക സ്ഥിതിയെക്കുറിച്ചുള്ള ചോദ്യങ്ങൾ ഉൾപ്പെടുത്തിയിരുന്നു. കുടുംബങ്ങളുടെ പ്രധാന വരുമാന മാർഗ്ഗത്തെക്കുറിച്ചുള്ള ചോദ്യത്തിന് 1852 ഉടമകളാണ് പ്രതികരിച്ചത്. സർവ്വേയിൽ ലഭ്യമായ വിവരമനുസരിച്ച് പദ്ധതി ബാധിത കുടുംബങ്ങളുടെ പ്രധാന ഉപജീവനമാർഗ്ഗം പട്ടിക 6.2.1.ൽ നൽകിയിരിക്കുന്നു

പട്ടിക 6.2.1.: പദ്ധതിബാധിത കുടുംബങ്ങളുടെ പ്രധാന ഉപജീവനമാർഗ്ഗം

ക്രമ നമ്പർ	ഉപജീവനമാർഗ്ഗം	കുടുംബങ്ങളുടെ എണ്ണം
1	മത്സ്യതൊഴിലാളി	697
2	കൃഷി	12
3	ബിസിനസ്	422
4	സർക്കാർ ജോലി	85
5	സ്വകാര്യ ജോലി	136
6	വിദഗ്ദ്ധ തൊഴിൽ	42
7	അവിദഗ്ദ്ധ തൊഴിൽ	182
8	പ്രവാസി	42
9	വാടക വരുമാനം	26
10	സാമൂഹ്യ സുരക്ഷ പെൻഷൻ	48
11	സർവീസ് പെൻഷൻ	66
12	കൃഷി	12
13	ഡോക്ടർ, എഞ്ചിനീയർ, വക്കീൽ, അധ്യാപകൻ തുടങ്ങിയവ	37
14	വരുമാനം ഇല്ല	37
15	ബാങ്ക് ജോലി	8
16	വിവരം വെളിപ്പെടുത്തിയില്ല	497
	ആകെ	2349

പദ്ധതിബാധിതകുടുംബങ്ങളിൽ കുടുതലും (38%) മത്സ്യബന്ധനം കൊണ്ട് ഉപജീവനം കഴിക്കുന്നവരാണെന്ന് ടി കുടുംബങ്ങളിൽ നടത്തിയ സാമൂഹ്യ സാമ്പത്തിക സർവ്വേയിൽ മനസിലാക്കുന്നു.

ചിത്രം 6.2.1. പദ്ധതിബാധിത കുടുംബങ്ങളിലെ വരുമാനദാതാക്കളും ആശ്രിതരും

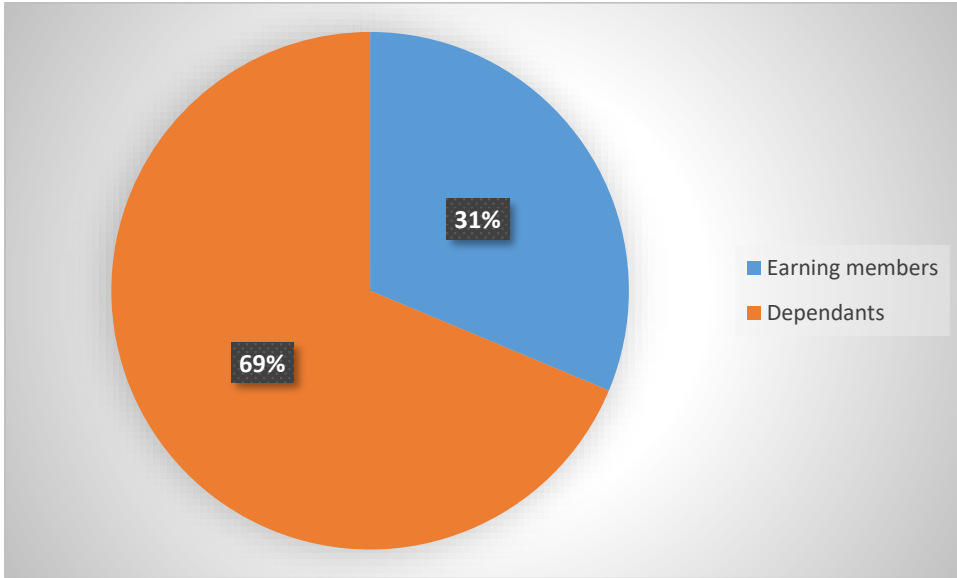

പദ്ധതിബാധിത ജനസംഖ്യയിലെ 31% മാത്രമാണ് വരുമാനദാതാക്കളായിട്ടുള്ളത് അവശേഷിക്കുന്ന 69% കുടുംബാംഗങ്ങളും ആശ്രിതരാണ്

പൊതുവിതരണ സമ്പ്രദായമനുസരിച്ച് കുടുംബങ്ങൾക്ക് ലഭ്യമായ റേഷൻ കാർഡിനെ കുറിച്ചുള്ള വിവരങ്ങൾ 1635 കുടുംബങ്ങളിൽ നിന്നാണ് ലഭിച്ചത്. വിവരങ്ങൾ നൽകിയ കുടുംബങ്ങളിൽ 39 കുടുംബങ്ങൾക്ക് മഞ്ഞ നിറത്തിലും, 598 കുടുംബങ്ങൾക്ക് പിങ്ക് നിറത്തിലും, 514 കുടുംബങ്ങൾക്ക് നീലനിറത്തിലും, 472 കുടുംബങ്ങൾക്ക് വെള്ള നിറത്തിലുമുള്ള റേഷൻ കാർഡാണ് ലഭ്യമായിട്ടുള്ളത് എന്ന് മനസിലാക്കുന്നു. റേഷൻ കാർഡ് ലഭിച്ചിട്ടില്ലാത്ത 12 കുടുംബങ്ങൾ പദ്ധതിബാധിതരിലുണ്ട് എന്ന് മനസിലാക്കുന്നു.

6.3. ദുർബല ജനവിഭാഗം

പദ്ധതി ബാധിതരാകുന്ന ആകെ ഭൂവുടമകളിൽ 29% ഉടമകളും 60 വയസിനുമുകളിൽ പ്രായമുള്ള വയോധികരാണ്. ഇവരിൽ 30% പേർക്കും പ്രായാധിക്യം നിമിത്തം ഉൾപ്പടെ ആരോഗ്യ പ്രശനങ്ങളുണ്ടെന്ന് മനസിലാക്കുന്നു. കൂടാതെ കുടി ഒഴിപ്പിക്കപ്പെടുവാൻ സാധ്യതയുള്ള ഒരു കുടുംബത്തിൽ 2 കിടപ്പ് രോഗികളുണ്ട്

6.4. ഭൂമിയുടെ ഉപയോഗവും ഉപജീവനമാർഗവും

പദ്ധതി ബാധിത ഭൂമിയുടെ നിലവിലെ ഉപയോഗം വിലയിരുത്തുമ്പോൾ, 66.7% കുടുംബങ്ങൾ താമസത്തിനായി ഉപയോഗിക്കുന്നു. 11.6% വിവിധ കച്ചവട പ്രവർത്തനങ്ങൾക്കും, 1.9% വ്യവസായിക ആവശ്യത്തിനും, 3.7% തെങ്ങുകൾ ഉൾപ്പെടെയുള്ള ഗാർഹിക കൃഷി ചെയ്യുന്നതിനും ഉപയോഗിക്കുന്നു. 10.3% ഭൂമി തരിശ് ഭൂമിയാണ്. പദ്ധതിബാധിത ഭൂമിയിൽ 0.9% മതപരമായ സ്ഥാപനങ്ങളോട് ചേർന്ന് കിടക്കുന്നു, 0.5% ഭൂമിയിൽ വിദ്യാഭ്യാസ സ്ഥാപനങ്ങൾ പ്രവർത്തിക്കുന്നു, 4% ഭൂമി കുടുംബങ്ങൾ താമസത്തിനും ഉപജീവനത്തിനുമായി ഉപയോഗിക്കുന്നു. അവശേഷിക്കുന്ന 0.2% ഭൂമിയിൽ ലൈബ്രറി, റിസോർട്ട് എന്നിവ പ്രവർത്തിക്കുന്നു.

6.5. പ്രദേശത്തെ സാമ്പത്തിക പ്രവർത്തനങ്ങൾ

പദ്ധതിബാധിതമാകുന്ന വസ്തുക്കളിൽ വിവിധ സഹകരണ സംഘങ്ങളുടെ ഓഫീസുകൾ ഉൾപ്പെടുന്നുണ്ട്

6.6. പ്രാദേശിക ഉപജീവന ഘടകങ്ങൾ

പദ്ധതിപ്രദേശങ്ങൾ കടലോര മേഖലകളായതിനാൽ പ്രദേശവാസികളിൽ ഭൂരിഭാഗവും മത്സ്യതൊഴിലാളികളോ മത്സ്യമേഖലയുമായി ബന്ധപ്പെട്ട് പ്രവർത്തിക്കുന്നവരോ ആണ്. കൂടാതെ റോഡിന് ഇരുവശങ്ങളിലുമുള്ള കടകൾ ഉൾപ്പെടെയുള്ള കെട്ടിടങ്ങളും ഏറ്റെടുക്കലിൽ ഉൾപ്പെട്ടു വരുന്നു. പ്രദേശത്ത് നിന്ന് കുടിയൊഴിയേണ്ടി വരുന്ന കുടുംബങ്ങൾക്കും പദ്ധതിബാധിതമാകുന്ന കെട്ടിടങ്ങളിൽ വിവിധ ഉപജീവന പ്രവർത്തനങ്ങൾ നടത്തുന്നവർക്കും ഉപജീവന മാർഗങ്ങൾ നഷ്ടമാകുവാൻ സാധ്യതയുണ്ട്. പദ്ധതി പ്രദേശത്തെ ഏകദേശം 669 കുടുംബങ്ങൾക്ക് ഉപജീവനമാർഗം നഷ്ടമാകുമെന്ന് പഠന സംഘം നടത്തിയ വിവരശേഖരണത്തിൽ നിന്ന് മനസിലാക്കുന്നു. ഇവരിൽ 529 പേർ ഭൂവുടമകളും, 73 വ്യക്തികൾ മൂന്ന് വർഷത്തിലധികമായി പദ്ധതിബാധിതമാകുന്ന കെട്ടിടങ്ങളിലെ വാടകക്കാരും, 67 വ്യക്തികൾ പ്രസ്തുത കെട്ടിടങ്ങളിൽ 3 വർഷത്തിലധികമായ തൊഴിലാളികളുമാണ്. പദ്ധതി ബാധിതമായേക്കാവുന്ന കെട്ടിടങ്ങളിൽ 3 വർഷത്തിലധികമായി പ്രവർത്തിക്കുന്ന, ഉപജീവനമാർഗം നഷ്ടമാകുന്ന വാടകക്കാരുടെയും തൊഴിലാളികളുടെയും വിവരങ്ങൾ അനുബന്ധം 2 ആയി നൽകിയിരിക്കുന്നു.

6.7. കുടുംബബന്ധങ്ങളും സാമൂഹിക സാംസ്കാരിക സംഘടനകളും

പദ്ധതിബാധിതരാകുന്ന കുടുംബങ്ങളിൽ ഭൂരിഭാഗവും അണുകുടുംബങ്ങളാണ്. എന്നിരുന്നാലും ഏറ്റെടുക്കപ്പെടുന്ന വസ്തുവകകളിൽ കുടുംബാംഗങ്ങളുടെയും ബന്ധുക്കളുടെയും കൂട്ടുമസ്ഥതയിലുള്ള വസ്തുക്കളുമുണ്ടെന്ന് മനസിലാക്കുന്നു. ഏറ്റെടുക്കലിനായി മാർക്ക് ചെയ്തിരിക്കുന്ന വസ്തുക്കളിൽ 5% കൂട്ടുമസ്ഥതയിൽ ഉള്ളവയാണ്

6.8. ഭരണ സംഘടനകൾ

പദ്ധതിപ്രദേശങ്ങൾ ഉൾപ്പെടുന്ന ഗ്രാമപഞ്ചായത്തുകളുടെ വസ്തുവകകൾ ഏറ്റെടുക്കലിൽ ഉൾപ്പെട്ടിട്ടുണ്ട്

6.9. രാഷ്ട്രീയ സംഘടനകൾ

രാഷ്ട്രീയ സംഘടനകളുടെ ഉടമസ്ഥതയിലുള്ള വസ്തുവകകൾ ഏറ്റെടുക്കലിൽ ഉൾപ്പെട്ടിട്ടുണ്ട്

6.10. സാമൂഹ്യാധിഷ്ഠിതമായ പൗരസംഘടനകൾ

സൗഹൃദ സ്വാശ്രയ സംഘം, കടക്കരപ്പള്ളി, യുവജന ചരമ സഹായ നിധി, കാട്ടൂർമുറി, പള്ളിക്കത്തയിൽ ഫാമിലി അസോസിയേഷൻ തുടങ്ങിയ സംഘടനകളുടെ വസ്തുവകകൾ ഏറ്റെടുക്കലിൽ ഉൾപ്പെടുന്നു

6.11. പ്രാദേശികവും ചരിത്രപരവുമായ പരിണാമ പ്രക്രിയ

കേരളത്തിലെ ഒരു തീരദേശ ജില്ലയാണ് ആലപ്പുഴ. 1957 ആഗസ്റ്റ് 17 നാണ് ആലപ്പുഴ ജില്ല രൂപീകൃതമായത്. ജില്ലയുടെ 80% തീരപ്രദേശങ്ങളാണ് അവശേഷിക്കുന്ന 20% ഉൾനാടുകളുമാണ്. കേരളത്തിൽ വനഭൂമിയും ഉയർന്ന ഭൂപ്രദേശങ്ങളും ഇല്ലാത്ത ജില്ലയാണ് ആലപ്പുഴ. ജില്ലയുടെ 13% ജലാശയങ്ങളാണ്. വിശാലമായ അറബികടലിന്റെയും അതിലേക്കൊഴുകുന്ന നദീശൃംഖലയുടെയും ഇടയ്ക്ക് സ്ഥിതി ചെയ്യുന്ന നാഴികക്കല്ലാണ് ആലപ്പുഴ. ജില്ലയിലെ തീരദേശ മേഖലകളിൽ മത്സ്യബന്ധനവും അനുബന്ധ വ്യവസായങ്ങളും (ഐസ് പ്ലാന്റുകൾ, ഫിഷ് പ്രോസസിങ്ങ് പ്ലാന്റുകൾ തുടങ്ങിയവ) ഏകദേശം 45,000 ആളുകൾക്ക് തൊഴിൽ നൽകുന്നു.

വ്യാപാരികളെയും വിനോദസഞ്ചാരികളെയും ആകർഷിക്കുന്ന ആലപ്പുഴ “കിഴക്കിന്റെ വെനീസ്” എന്നാണ് ലോകഭൂപടങ്ങളിൽ അറിയപ്പെടുന്നത്. അറേബ്യൻ കടലിന്റെയും

കായലുകളുടെയും സാന്നിധ്യവും കൂട്ടനാട്ടിലെ നെൽവയലുകളും വിദേശികൾ ഉൾപ്പടെ യുള്ള വിനോദ സഞ്ചാരികളെ ആലപ്പുഴയിലേക്ക് ആകർഷിക്കുന്നു. കായൽ ടൂറിസത്തിന് പ്രശസ്തിയാർജിച്ച ജില്ലയാണ് ആലപ്പുഴ. നിർദ്ദിഷ്ട തീരദേശ ഹൈവെയോട് ചേർന്ന് വരുന്ന അന്ധകാരനഴി ബീച്ച്, മാരാരിക്കുളം ബീച്ച്, ഓമനപ്പുഴ ബീച്ച്, കാട്ടൂർ ബീച്ച്, ഒറ്റമശേരി ബീച്ച്, ആറാട്ടുവഴി ബീച്ച് എന്നിങ്ങനെ വിദേശികളും സ്വദേശികളുമായ വിനോദ സഞ്ചാരികളെ ആകർഷിക്കുന്ന കടൽതീരങ്ങളുടെ സാമീപ്യമുള്ള പദ്ധതി പ്രദേശങ്ങൾ വിനോദസഞ്ചാര വികസന സാധ്യതയുള്ള പ്രദേശങ്ങളാണ്. ബീച്ച് സൈഡ് ഹോംസ്റ്റേകളും, റിസോർട്ടുകളും, ബോട്ടിങ്ങ് സേവനങ്ങളും പദ്ധതിപ്രദേശങ്ങളിൽ വിവിധ സ്ഥലങ്ങളിൽ പ്രവർത്തിക്കുന്നുണ്ട്. പോർച്ചുഗീസ് മിഷണറിമാർ സ്ഥാപിച്ച അർത്തുങ്കൽ പള്ളി പദ്ധതി പ്രദേശത്തും കേരളത്തിലെ ഏറ്റവും പ്രസിദ്ധമായ ശിവക്ഷേത്രങ്ങളിലൊന്നായ തിരുവിഴ മഹാദേവക്ഷേത്രവും, കണിച്ചു കുളങ്ങര ദേവീക്ഷേത്രവും പദ്ധതിപ്രദേശത്തിന്റെ സമീപ സ്ഥലങ്ങളിലും സ്ഥിതി ചെയ്യുന്നു. ആയതിനാൽ വിനോദ സഞ്ചാര സൗകര്യങ്ങൾ ഉൾപ്പെടുത്തി തീരദേശ ഹൈവേ വഴി ആലപ്പുഴയെ സംസ്ഥാനത്തിന്റെ മറ്റ് ജില്ലകളുമായി ബന്ധിപ്പിക്കുന്നതിലൂടെ ജില്ലയുടെ സർവതോമുഖമായ വികസനം സാധ്യമാകും എന്ന് പ്രതീക്ഷിക്കാം.

6.12. ജീവിത സാഹചര്യങ്ങളുടെ ഗുണനിലവാരം

ഇന്ത്യയിലെ മറ്റ് സംസ്ഥാനങ്ങളുമായി തുലനം ചെയ്യുമ്പോൾ വിദ്യാഭ്യാസം, ആരോഗ്യം, വിവിധ ക്ഷേമ നടപടികൾ തുടങ്ങിയ മേഖലകളിൽ മെച്ചപ്പെട്ട സാമൂഹിക-സാമ്പത്തിക വികസനം സാധ്യമായിട്ടുള്ള സംസ്ഥാനമാണ് കേരളം. എന്നിരുന്നാലും സംസ്ഥാനത്തിന്റെ എല്ലാ മേഖലകളിലും ഒരു ഏകീകൃത വികസനം നേടിയിട്ടില്ല എന്ന് വിലയിരുത്താവുന്നതാണ്. മറ്റ് പ്രദേശങ്ങളുമായി താരതമ്യപ്പെടുത്തുമ്പോൾ കേരളത്തിന്റെ തീരദേശ പ്രദേശങ്ങളിൽ ഇപ്പോഴും അവശ്യ സൗകര്യങ്ങളുടെ അഭാവമുണ്ട്. എന്നിരുന്നാലും ആലപ്പുഴ ജില്ലയിൽ തീരദേശഹൈവേ പദ്ധതിക്ക് വേണ്ടി ഏറ്റെടുക്കലിനായി മാർക്ക് ചെയ്യപ്പെട്ടിരിക്കുന്ന പദ്ധതി പ്രദേശങ്ങളിൽ വിദ്യാഭ്യാസസ്ഥാപനങ്ങൾ, ആശുപത്രികൾ, കച്ചവട സ്ഥാപനങ്ങൾ തുടങ്ങിയ അവശ്യസൗകര്യങ്ങളുണ്ട്. കൂടാതെ പദ്ധതി പ്രദേശങ്ങൾ ഉൾക്കൊള്ളുന്ന കുത്തിയതോട്, തുറവൂർ സൗത്ത്, മാരാരിക്കുളം നോർത്ത്, പട്ടണക്കാട്, കടക്കരപ്പള്ളി, ആര്യാട്, ചേർത്തല സൗത്ത്, മാരാരിക്കുളം സൗത്ത് ഗ്രാമപഞ്ചായത്തുകൾ സമീപത്തെ പട്ടണങ്ങളിലേക്കും ജില്ലകളിലേക്കും ദേശീയ പാത വഴി മികച്ച രീതിയിൽ ബന്ധിക്കപ്പെട്ടിട്ടുണ്ട് എന്നതിനാൽ തന്നെ പ്രദേശവാ

സികൾക്ക് ആരോഗ്യം, വിദ്യാഭ്യാസം, തൊഴിൽ തുടങ്ങിയ വിവിധ മേഖലകളുമായ് ബന്ധപ്പെട്ട് മികച്ച സൗകര്യങ്ങളുടെ പ്രാപ്യതയുണ്ട്. കൂടാതെ തീരദേശപാത വഴി കൊച്ചി നഗരവുമായും ആലപ്പുഴ പട്ടണവുമായും പദ്ധതി പ്രദേശങ്ങൾ ബന്ധിക്കപ്പെട്ടിട്ടുണ്ട്. നിലവിലുള്ള തീരദേശപാത വിവിധ ഇടങ്ങളിൽ പൊട്ടിപൊളിഞ്ഞ് കിടക്കുന്നതിനാൽ അടിയന്തിരമായി അറ്റ കുറ്റപണി ചെയ്യേണ്ടതാണെന്ന് എസ്.ഐ.എ. പഠനവുമായി ബന്ധപ്പെട്ട് നടത്തിയ പബ്ലിക് ഹിയറിങ്ങുകളിൽ പ്രദേശവാസികൾ അഭിപ്രായപ്പെട്ടിരുന്നു.

അദ്ധ്യായം 7

സാമൂഹ്യ പ്രത്യാഘാത ലഘൂകരണ നിർവ്വഹണ ആസൂത്രണം (Social Impact Management Plan)

7.1. സാമൂഹ്യ പ്രത്യാഘാതം ദുരീകരിക്കുന്നതിനുള്ള സമീപനം

നിലവിലെ രൂപരേഖ പ്രകാരം ഭൂമി ഏറ്റെടുക്കുമ്പോൾ 221 കുടുംബങ്ങളുടെ വീടുകളും, 492 മറ്റ് കെട്ടിടങ്ങളും വിവിധ വിധത്തിൽ പദ്ധതിബാധിതമാകുന്നുണ്ട്. വീടുകൾ പൂർണ്ണമായി പൊളിച്ചു മാറ്റേണ്ടി വരുന്ന കുടുംബങ്ങൾക്കും, ഭാഗികമായി പദ്ധതി ബാധിതമാകുന്നതും പുനർനിർമ്മാണത്തിന് സ്പെഷ്യൽ മതിയാകാതെ വരുന്നതുമായ വീടുകളിൽ താമസിക്കുന്ന കുടുംബങ്ങൾക്കും പുനരധിവാസം നൽകേണ്ടതുണ്ട്. പ്രസ്തുത കുടുംബങ്ങളെല്ലാം മത്സ്യബന്ധന മേഖലയെ ആശ്രയിച്ച് ഉപജീവനം നടത്തുന്നവരാകയാൽ ടി വസ്തു കൂടി പുനരധിവാസ-പുനസ്ഥാപനത്തിൽ പരിഗണിക്കപ്പെടണം. കൂടാതെ പദ്ധതി ബാധിതമാകുന്ന കെട്ടിടങ്ങളെ ആശ്രയിച്ച് ഉപജീവനം നടത്തുന്നവർക്ക് അവരുടെ ഭാവി ജീവിതം ഭദ്രമാകുന്നതിന് ഉതകുന്ന വിധത്തിൽ പുനരധിവാസ പുനസ്ഥാപന പാക്കേജ് നൽകേണ്ടതുണ്ട്.

ഭൂമിയേറ്റെടുക്കലിൽ ന്യായമായ നഷ്ടപരിഹാരത്തിനും സുതാര്യതയ്ക്കും പുന:രധിവാസത്തിനും പുന:സ്ഥാപനത്തിനുമുള്ള അവകാശനിയമം 2013 അനുശാസിക്കുന്ന നഷ്ടപരിഹാരവും പുന:രധിവാസ-പുന:സ്ഥാപന പാക്കേജും നൽകുന്നതിലൂടെ പദ്ധതി ബാധിതർക്കുണ്ടാകുന്ന നഷ്ടങ്ങൾ ലഘൂകരിക്കാനാകും. എന്നിരുന്നാലും കുടുംബങ്ങൾക്ക് അടിസ്ഥാന സൗകര്യമായ വീട്, ഉപജീവന മാർഗം എന്നിവ നഷ്ടമാകുന്നത് മൂലം ഉണ്ടാകുവാനിടയുള്ള ബുദ്ധിമുട്ടുകൾ കഴിയുന്നത്ര ലഘൂകരിക്കുന്നതിന് പുന:രധിവാസ-പുന:സ്ഥാപന പാക്കേജും നഷ്ടപരിഹാരവും സമയാധിഷ്ടിതമായും ന്യായമായും നൽകുന്നു എന്ന് ഉറപ്പ് വരുത്തേണ്ടതുണ്ട്. കൂടാതെ നിർമ്മാണ മാലിന്യങ്ങൾ യഥാസമയം ശാസ്ത്രീയമായി നിർമാർജനം ചെയ്യുകൊണ്ട് പ്രദേശത്തിന്റെ സുസ്ഥിരമായ പരിസ്ഥിതി ഉറപ്പ് വരുത്തേണ്ടതാണ്. പദ്ധതി പ്രദേശങ്ങളുടെ പ്രകൃതി സൗന്ദര്യവും സുഗമമായ പരിസ്ഥിതിയും നിലനിറുത്തിക്കൊണ്ട് പദ്ധതി നിർവ്വഹണം നടത്തപ്പെടണം എന്നതും ശ്രദ്ധിക്കേണ്ട വസ്തുതയാണ്.

ടി അദ്ധ്യായത്തിന്റെ തുടർന്ന് വരുന്ന ഭാഗത്ത് അതായത് 7.2.ൽ നൽകിയിരിക്കുന്ന ശുപാർശകൾ കൂടി നഷ്ടപരിഹാര നടപടികളിൽ പരിഗണിച്ചുകൊണ്ടും, നിയമാനുസൃതമായ നഷ്ടപരിഹാര നടപടികൾ, പദ്ധതിബാധിതരെ കൃത്യമായി ബോധ്യപ്പെടുത്തിക്കൊണ്ടും നടപ്പിലാക്കുന്നത് പ്രത്യാഘാത ലഘൂകരണത്തിന് ഉചിതമായിരിക്കും.

7.2. ആഘാതം ഒഴിവാക്കുവാനോ നഷ്ടം നികത്തുവാനോ ഉള്ള മാർഗങ്ങൾ

പദ്ധതിക്ക് വേണ്ടി ഭൂമി ഏറ്റെടുക്കുമ്പോൾ ഭൂവുടമകൾക്ക് ഉണ്ടാകുവാനിടയുള്ള നഷ്ടങ്ങൾ ലഘൂകരിക്കുന്നതിന് ഭൂമി ഏറ്റെടുക്കലിൽ ന്യായമായ നഷ്ടപരിഹാരത്തിനും സുതാര്യതയ്ക്കും പുനരധിവാസത്തിനും പുനഃസ്ഥാപനത്തിനുമുള്ള അവകാശ നിയമം 2013, കേരള ഭൂമി ഏറ്റെടുക്കലിൽ ന്യായമായ നഷ്ടപരിഹാരത്തിനും സുതാര്യതയ്ക്കും പുനരധിവാസത്തിനും പുനഃസ്ഥാപനത്തിനുമുള്ള അവകാശ ചട്ടം 2015 കൂടാതെ ടി നിയമത്തിന്റെയും ചട്ടത്തിന്റെയും വെളിച്ചത്തിൽ കേരള സംസ്ഥാന റവന്യൂ (ബി) വകുപ്പ് പുറപ്പെടുവിച്ചിട്ടുള്ള പോളിസിക്ൾ (23.09.2015 തീയതിയിലെ G.O(MS)No. 485/2015/RD, 29/12/2017 തീയതിയിലെ G.O(MS) No.448/2017/RD, 10/3/2023 തീയതിയിലെ G.O(MS) No.50/2023/RD) പ്രകാരവും ഭൂവുടമകൾക്കും മറ്റ് പദ്ധതി ബാധിതർക്കും നഷ്ടപരിഹാരവും പുനരധിവാസ-പുനഃസ്ഥാപന പാക്കേജും നൽകുക. കൂടാതെ പ്രത്യാഘാത ലഘൂകരണത്തിനായി താഴെ പറയുന്ന നടപടികൾ കൂടി ശുപാർശ ചെയ്യുന്നു

- പദ്ധതിക്ക് വേണ്ടി കൂടി ഒഴിയേണ്ടി വരുന്ന കുടുംബങ്ങൾക്ക് സുരക്ഷിതവും സുഗമമവുമായ താമസം ഉറപ്പ് വരുത്തിക്കൊണ്ട്, നിലവിലെ സൗകര്യങ്ങളിൽ കുറവ് വരാത്തവിധം, നിയമാനുസൃതമായ പുനരധിവാസ-പുനഃസ്ഥാപന നടപടികൾ സമയാധിഷ്ടിതമായി നടപ്പിലാക്കുക. പ്രത്യേകമായി പദ്ധതി പ്രദേശത്തെ തങ്ങളുടെ താമസത്തിനും ഉപജീവനത്തിനുമായി ആശ്രയിച്ചിരുന്ന കുടുംബങ്ങൾക്ക്, പ്രധാനമായും മത്സ്യതൊഴിലാളികൾക്ക് അവരുടെ ഉപജീവനമാർഗം നഷ്ടമാകാത്തവിധത്തിൽ പുനരധിവാസ നടപടികൾ സ്വീകരിക്കേണ്ടതാണ്
- പദ്ധതി മൂലം കിടപ്പാടവും ഉപജീവനമാർഗവും ഒരുമിച്ച് നഷ്ടമാകുന്ന കുടുംബങ്ങൾക്ക് പ്രത്യേക പരിഗണന നൽകി സമയാധിഷ്ടിതമായി പുനരധിവാസ-പുനഃസ്ഥാപന നടപടികൾ സ്വീകരിക്കേണ്ടതാണ്

- പദ്ധതി പ്രദേശത്തെ നിർമ്മിതികൾ പദ്ധതി ബാധിതമാകുന്ന ഉടമകൾക്ക് സമയാ ധിഷ്ടിതമായി നഷ്ടപരിഹാരവും പുനസ്ഥാപന നടപടികളും നൽകി അവരുടെ ഉപജീവനം നിലനിറുത്തേണ്ടതാണ്. കൂടാതെ പ്രസ്തുത നിർമ്മിതികളിൽ 3 വർഷമോ അതിലധികമോ ആയി പ്രവർത്തിച്ചു കൊണ്ടിരിക്കുന്ന വാടകക്കാരെയും തൊഴിലാളികളെയും മതിയായ രേഖകളുടെ അടിസ്ഥാനത്തിൽ നഷ്ടപരിഹാരത്തിന് പരിഗണിക്കേണ്ടതാണ്.
- ഭാഗികമായി പദ്ധതിബാധിതമാകുന്ന വീടുകൾക്കും കെട്ടിടങ്ങൾക്കും ഏറ്റെടുക്കലിന്റെ ഭാഗമായി അറ്റകുറ്റപ്പണി ആവശ്യമായി വരുന്ന ഘട്ടത്തിൽ പ്രസ്തുത നിർമ്മിതികളിൽ താമസിക്കുന്നതോ, കച്ചവടം ഉൾപ്പെടെയുള്ള ഉപജീവന പ്രവർത്തനങ്ങൾ നടത്തുന്നതുമായ ഉടമകൾക്ക് ടി കാലഘട്ടത്തിലേക്കാവശ്യമായ താമസത്തിനും ഉപജീവനത്തിനും ബദൽ മാർഗങ്ങൾ നൽകി പ്രത്യാഘാതം ലഘൂകരിക്കേണ്ടതാണ്.
- ഭാഗികമായി പദ്ധതിബാധിതമാകുന്ന വീടുകളും കെട്ടിടങ്ങളും പദ്ധതിക്കായി പൊളിക്കേണ്ടിവരുമ്പോൾ ടി കെട്ടിടങ്ങളുടെ അവശേഷിക്കുന്ന ഭാഗങ്ങൾക്ക് ബലക്ഷയം ഉണ്ടാകുന്നുണ്ടോ എന്ന് കൃത്യമായി വിലയിരുത്തി നഷ്ടപരിഹാരം തീരുമാനിക്കേണ്ടതാണ്.
- കുടുംബങ്ങളുടെ താമസത്തിനും ഉപജീവനമാർഗങ്ങളിലും ഉണ്ടാകാനിടയുള്ള പ്രത്യാഘാതങ്ങൾ കഴിയുന്നത്ര കുറയ്ക്കുന്നതിന് പദ്ധതിരൂപരേഖയിൽ മാറ്റങ്ങൾ നിർദ്ദേശിച്ചിരിക്കുന്ന ഉടമകളുടെ ജീവിതപശ്ചാത്തലം പരിഗണിച്ചുകൊണ്ട്, ആവശ്യമെങ്കിൽ ഭൂമി ഏറ്റെടുക്കലിൽ സാങ്കേതികമായി സാധ്യമായ മാറ്റങ്ങൾ അനുഭാവപൂർവ്വം പരിഗണിക്കുന്നത് അഭികാമ്യമായിരിക്കും.
- പദ്ധതിരൂപരേഖയോട് തൊട്ടുചേർന്ന് സ്ഥിതി ചെയ്യുന്ന വീടുകളിൽ സുരക്ഷിത താമസവും, പുനർനിർമ്മാണത്തിനുള്ള നിയമാനുസൃതമായ സാധ്യതയും ആശങ്കയിലാണെന്ന് പരിശോധിക്കേണ്ടതും, പ്രസ്തുത സാഹചര്യത്തിന് അനുസൃതമായ പ്രത്യാഘാത ലഘൂകരണ നടപടികൾ സ്വീകരിച്ചുകൊണ്ട് കുടുംബങ്ങളുടെ സുരക്ഷിത താമസം ഉറപ്പ് വരുത്തേണ്ടതുമാണ്.
- പദ്ധതിനിർമ്മാണ ഘട്ടത്തിൽ പദ്ധതി പ്രദേശത്തെ കെട്ടിടങ്ങളിൽ കുടുംബങ്ങൾക്ക് താമസത്തിനോ ഉപജീവന പ്രവർത്തനത്തിനോ തടസം നേരിട്ടാൽ, നിജസ്ഥിതി

പരിശോധിച്ച്, ആവശ്യമെങ്കിൽ, പ്രസ്തുത കാലഘട്ടത്തിൽ ബദൽ നടപടികൾ സ്വീകരിക്കേണ്ടതാണ്.

- ക്ലാസ് മുറികൾ ഉൾപ്പെടെയുള്ള സൗകര്യങ്ങൾ ഏറ്റെടുക്കപ്പെടുന്ന സാഹചര്യത്തിൽ അധ്യയനത്തിൽ തടസം നേരിടാതിരിക്കുന്നതിനും, നിർമ്മാണഘട്ടത്തിൽ കുട്ടികളുടെ സുരക്ഷ ഉറപ്പ് വരുത്തുന്നതിനും ശ്രദ്ധിക്കേണ്ടതാണ്
- ഏറ്റെടുക്കലിൽ ഉൾപ്പെട്ട് വരുന്ന സെമിത്തേരിയുടെ പുനസ്ഥാപന നടപടികൾ ബന്ധപ്പെട്ട ആരാധനാലയവുമായ് കൂടിയാലോചിച്ച് നിർവഹിക്കുന്നത് ഉചിതമായിരിക്കും.
- ഏറ്റെടുക്കലിൽ ഉൾപ്പെട്ട് വരുന്ന ആദ്ധ്യാത്മിക നിർമ്മിതികളുടെ പുനസ്ഥാപനം, ആചാരാനുഷ്ഠാനങ്ങൾക്ക് ഭംഗം നേരിടാത്ത വിധത്തിൽ സമയാധിഷ്ടിതമായ് ചെയ്യേണ്ടതാണ്.
- ഏറ്റെടുക്കലിനു ശേഷം അവശേഷിക്കുന്ന സ്ഥലം, നിർമ്മാണ ചട്ടങ്ങൾക്കനുസൃതമായി പദ്ധതിബാധിതമാകുന്ന നിർമ്മിതികളുടെ പുനസ്ഥാപനത്തിനോ, പുതുതായി നിർമ്മാണം നടത്തുന്നതിനോ മതിയാകാതെ വരുന്ന സാഹചര്യത്തിൽ, പ്രസ്തുത വസ്തുക്കളുടെ നിജസ്ഥിതി പരിശോധിച്ച് കെട്ടിട നിർമ്മാണ ചട്ടങ്ങളിൽ സാധ്യമായ ഇളവുകൾ നൽകുന്നതിന് ബന്ധപ്പെട്ട തദ്ദേശ സ്വയംഭരണ സ്ഥാപനത്തിന്റെ പരിഗണനയ്ക്കായി നിർദ്ദേശിക്കേണ്ടതാണ്.
- ഏറ്റെടുക്കലിനുശേഷം അവശേഷിക്കുന്ന മിച്ചഭൂമി ഉടമയ്ക്ക് ഉപയോഗയോഗ്യമല്ലെങ്കിൽ, നിജസ്ഥിതി പരിശോധിച്ച് പൂർണ്ണമായ ഏറ്റെടുക്കലിന് പരിഗണിക്കേണ്ടതാണ്.
- പദ്ധതിബാധിതരുടെ ഭവനങ്ങളിലും, പ്രദേശത്ത് പ്രവർത്തിക്കുന്ന അവശ്യ സേവനങ്ങളിലും ബിസിനസ് സ്ഥാപനങ്ങളിലും ഉണ്ടാകുവാനിടയുള്ള ആഘാതം കഴിയുന്നത്ര കുറയ്ക്കുന്നതിന് പദ്ധതി രൂപരേഖയിൽ സാധ്യമായ മാറ്റങ്ങൾ പരിഗണിക്കേണ്ടതാണ്.
- പാർക്കിങ്ങ് ഏരിയ നഷ്ടമാകുന്ന വ്യാപാര സ്ഥാപനങ്ങൾക്ക്, ടി കെട്ടിടങ്ങളിൽ നടക്കുന്ന വ്യാപാരങ്ങളുടെ സ്വഭാവമനുസരിച്ച്, നിജസ്ഥിതി പരിശോധിച്ച് സാങ്കേതികമായി സാധ്യമായ പ്രത്യഘാത ലഘൂകരണ നടപടികൾ സ്വീകരിക്കേണ്ടതാണ്.

- പദ്ധതിപ്രദേശങ്ങളുടെ ഒരു അടിയന്തിര ആവശ്യമായ പബ്ലിക് ഹിയറിങ്ങുകളിൽ ഉന്നയിക്കപ്പെട്ട വേലിയേറ്റം തടയുന്നതിനുവേണ്ടി ട്രൈപോഡ് ഉപയോഗിച്ചുള്ള കടൽ ഭിത്തിയുടെ നിർമ്മാണം, തീരദേശഹൈവെ നിർമ്മാണ ഘട്ടത്തിനു മുൻപേ നടപ്പിലാക്കേണ്ടത് പ്രദേശത്തിന്റെ സുസ്ഥിതിക്ക് അനിവാര്യമാണ്. ആയതിനാൽ ബന്ധപ്പെട്ട സർക്കാർ വകുപ്പുകൾ ഏകോപിച്ചു കൊണ്ട് കടൽഭിത്തിയുടെ നിർമ്മാണം തീരദേശ ഹൈവെ നിർമ്മാണ ഘട്ടത്തിനു മുൻപേ നടപ്പിലാക്കുന്നത് ഉചിതമായിരിക്കും.
- റോഡിന്റെ ഉയരം കൂടിയാൽ സമീപത്തെ വീടുകളിലേക്കും വസ്തുവകകളിലേക്കും പ്രവേശന തടസം ഉണ്ടാകുമെന്നും, മത്സ്യബന്ധനത്തിനായി കടലിലേക്ക് പോകുന്നതിന് തടസം ഉണ്ടാകുമെന്നും മത്സ്യതൊഴിലാളികളായ പ്രദേശവാസികൾക്ക് ആശങ്കയുണ്ട്. ആയതിനാൽ പദ്ധതിപ്രദേശത്തെ വസ്തുവകകളിലേക്കുള്ള പ്രവേശനത്തെയും, തീരദേശത്തിന്റെ പ്രധാന തൊഴിൽ മേഖലയായ മത്സ്യബന്ധനത്തെയും പ്രതികൂലമായി ബാധിക്കാത്ത വിധം പദ്ധതി നിർമ്മാണം നടപ്പിലാക്കേണ്ടതാണ്.
- പദ്ധതിപ്രദേശങ്ങളിൽ വെള്ളക്കെട്ട് ഉണ്ടാകാതെ, സ്വാഭാവിക നീരൊഴുക്ക് തടസപ്പെടാത്ത വിധത്തിൽ പ്രദേശങ്ങളിലെ തോടുകളുമായി ബന്ധിപ്പിച്ച് കാനലുകളുടെ നിർമ്മാണം നടപ്പിലാക്കേണ്ടതാണ്.
- പദ്ധതി നിർമ്മാണ ഘട്ടത്തിൽ സമീപത്തുള്ള വീടുകളിലേക്കും, കടകളിലേക്കും വസ്തുവകകളിലേക്കും പ്രവേശനം തടസപ്പെടാത്ത വിധത്തിൽ മതിയായ വഴി ലഭ്യമാക്കണം.
- പദ്ധതി നിർമ്മാണ ഘട്ടത്തിൽ ഉണ്ടാകുവാനിടയുള്ള മാലിന്യങ്ങൾ പദ്ധതി പ്രദേശത്ത് ഉപേക്ഷിക്കാതിരിക്കുന്നതിനും, യഥാസമയം ശാസ്ത്രീയമായ നിർമ്മാർജ്ജനം ചെയ്യുന്നതിനുമുള്ള നടപടികൾ മുൻകൂട്ടി ആസൂത്രണം ചെയ്ത് നടപ്പിലാക്കണം.
- പദ്ധതിക്ക് വേണ്ടി വെട്ടിമാറ്റപ്പെടുന്ന വൃക്ഷങ്ങൾക്ക് പകരമായി വൃക്ഷതൈകൾ നട്ടുപിടിപ്പിക്കുന്നതിനുള്ള നടപടികൾ സ്വീകരിക്കുക
- പദ്ധതിനിർമ്മാണ ഘട്ടത്തിൽ പൊടിശല്ല്യവും യന്ത്രസാമഗ്രികളുടെ ശബ്ദവും കഴിയുന്നത്ര കുറയ്ക്കുന്നതിനുമുള്ള ശാസ്ത്രീയമായ നടപടികൾ നിർമ്മാണ ഘട്ടത്തിനു മുൻപേതന്നെ ആസൂത്രണം ചെയ്യണം.

- പദ്ധതി പ്രദേശങ്ങളുടെ പരിസ്ഥിതിക്കും പ്രകൃതി സൗന്ദര്യത്തിനും ഭംഗം വരാത്ത വിധത്തിൽ പദ്ധതി നിർവ്വഹണം നടപ്പിലാക്കുവാൻ ശ്രദ്ധിക്കണം.

7.3. നിയമത്തിൽ പ്രതിപാദിച്ചിരിക്കുന്നത് പ്രകാരം പുനരധിവാസത്തിനും പുനഃസ്ഥാപനത്തിനും നഷ്ടപരിഹാരത്തിനുമുള്ള നടപടിക്രമങ്ങൾ

കേരള സംസ്ഥാനത്ത് ഭൂമി ഏറ്റെടുക്കുന്നതിന്, ഭൂമി ഏറ്റെടുക്കലിൽ ന്യായമായ നഷ്ടപരിഹാരത്തിനും സുതാര്യതയ്ക്കും പുനരധിവാസത്തിനും പുനഃസ്ഥാപനത്തിനുമുള്ള അവകാശ നിയമം 2013 ന്റെ വെളിച്ചത്തിൽ 23.09.2015 തീയതിയിൽ G.O(MS)No. 485/2015/RD പ്രകാരവും, 29/12/2017 തീയതിയിൽ G.O(MS)No.448/2017/RD പ്രകാരവും, 10/3/2023 തീയതിയിലെ G.O(MS) No.50/2023/RD പ്രകാരവും കേരള സർക്കാർ റവന്യൂ (ബി) ഡിപ്പാർട്ട്മെന്റ് പുറപ്പെടുവിച്ച പോളിസിക് പ്രകാരമുള്ള നഷ്ടപരിഹാരവും, പുനരധിവാസ-പാക്കേജും കേരള ഭൂമി ഏറ്റെടുക്കലിൽ ന്യായമായ നഷ്ടപരിഹാരത്തിനും സുതാര്യതയ്ക്കും പുനരധിവാസത്തിനും പുനഃസ്ഥാപനത്തിനുമുള്ള അവകാശ ചട്ടങ്ങൾ 2015 അനുശാസിക്കുന്ന നടപടിക്രമങ്ങൾ പ്രകാരം ഭൂവുടമകൾക്കും മറ്റ് പദ്ധതി ബാധിതർക്കും നൽകേണ്ടതാണ്.

7.4. പദ്ധതി രേഖയിൽ ഉൾപ്പെടുത്തുമെന്ന് അർത്ഥനാധികാരി പ്രസ്താവിച്ചിട്ടുള്ള നടപടികൾ

പ്രത്യേകമായി ഉൾപ്പെടുത്തുന്ന നടപടികളെക്കുറിച്ച് വിവരം ലഭിച്ചിട്ടില്ല.

7.5. സാമൂഹ്യ പ്രത്യാഘാത വിലയിരുത്തൽ പഠനത്തിൽ കണ്ടെത്തിയ വിവിധങ്ങളായ പ്രത്യാഘാതങ്ങളുടെ തീവ്രത കുറയ്ക്കുവാൻ വേണ്ടി പദ്ധതി രൂപകൽപ്പനയിൽ വരുത്തേണ്ട മാറ്റങ്ങൾ

നിലവിലെ രൂപരേഖ പ്രകാരം റോഡിന്റെ ഒരു ഭാഗത്ത് നിന്ന് കൂടുതലായി ഏറ്റെടുക്കുന്നത് ഒഴിവാക്കി ഇരുവശങ്ങളിലും നിന്ന് തുല്യമായി ഏറ്റെടുക്കണമെന്ന് പഠനവുമായി ബന്ധപ്പെട്ട് നടത്തിയ സർവ്വേയിലും പബ്ലിക് ഹിയറിങ്ങുകളിലും ധാരാളം പേർ ആവശ്യപ്പെട്ടിട്ടുണ്ട്.

7.6. ഓരോ നടപടികളും അതിനുവേണ്ട സമയക്രമവും ഉൾക്കൊള്ളിച്ചുകൊണ്ട് ആഘാതം ദുരീകരിക്കുന്നതിനുള്ള വിശദമായ പദ്ധതി

നിർദ്ദിഷ്ട ഭൂമി ഏറ്റെടുക്കൽ പദ്ധതിയുടെ സാമൂഹ്യ പ്രത്യാഘാതം കുറയ്ക്കുന്നതിന് കേരള ഭൂമി ഏറ്റെടുക്കലിൽ ന്യായമായ നഷ്ടപരിഹാരത്തിനും സുതാര്യതയ്ക്കും പുന:രധിവാസത്തിനും പുന:സ്ഥാപനത്തിനുമുള്ള അവകാശ ചട്ടങ്ങൾ 2015 അനുശാസിക്കുന്ന സമയക്രമം കൃത്യമായി പാലിച്ചുകൊണ്ട്, ഭൂമി ഏറ്റെടുക്കലിൽ ന്യായമായ നഷ്ടപരിഹാരത്തിനും സുതാര്യതയ്ക്കും പുനരധിവാസത്തിനും പുന:സ്ഥാപനത്തിനുമുള്ള അവകാശ നിയമം 2013 ന്റെ വെളിച്ചത്തിൽ കേരള സംസ്ഥാനത്ത് ഭൂമി ഏറ്റെടുക്കൽ നടപടികൾക്കായി കേരള സർക്കാർ റവന്യൂ (ബി) ഡിപ്പാർട്ട്മെന്റ് പുറപ്പെടുവിച്ച 23.09.2015 തീയതിയിൽ G.O(MS)No. 485/ 2015/RD പ്രകാരവും, 29/12/2017 തീയതിയിൽ G.O(MS)No.448/2017/RD പ്രകാരവും, 10/3/2023 തീയതിയിലെ G.O(MS) No.50/2023/RD പ്രകാരവും നഷ്ടപരിഹാരവും, പുനരധിവാസ-പാക്കേജും നൽകുന്നതിലൂടെ പദ്ധതിയുടെ പ്രത്യാഘാതങ്ങൾ ലഘൂകരിക്കാവുന്നതാണ്. സാമൂഹ്യ പ്രത്യാഘാത വിലയിരുത്തൽ പഠനത്തിലൂടെ ലഭ്യമായ വിവരങ്ങൾ വിശകലനം ചെയ്തതിന്റെ അടിസ്ഥാനത്തിൽ നിർദ്ദിഷ്ട പദ്ധതിയുടെ പ്രത്യാഘാതങ്ങൾ ലഘൂകരിക്കുന്നതിനായി തയ്യാറാക്കിയ സാമൂഹ്യ പ്രത്യാഘാത ലഘൂകരണ പദ്ധതി പട്ടിക 7.6.1 ൽ നൽകിയിരിക്കുന്നു.

പട്ടിക 7.6.1 സാമൂഹ്യ പ്രത്യാഘാതങ്ങളും ലഘൂകരണ നടപടികളും

ക്രമ നമ്പർ	പ്രതീക്ഷിക്കുന്ന പ്രത്യാഘാതം	പ്രത്യാഘാത ലഘൂകരണം	സമയക്രമം	നിരീക്ഷണ സൂചികകൾ
1	സ്ഥലം നഷ്ടമാകൽ	RFCTLARR നിയമം 2013 ഒന്നാം പട്ടിക പ്രകാരവും അനുബന്ധമായ കേരള സംസ്ഥാന സർക്കാരിന്റെ പോളിസിക്ൾ പ്രകാരവും നഷ്ടപരിഹാരം നൽകുക	കേരള ഭൂമി ഏറ്റെടുക്കലിൽ ന്യായമായ നഷ്ടപരിഹാരത്തിനും സുതാര്യതയ്ക്കും പുന:രധിവാസത്തിനും പുന:സ്ഥാപനത്തിനുമു	ന്യായമായ ഭൂമി വിലയും നിയമാധിഷ്ടിതമായ മറ്റ് ആനുകൂല്യങ്ങളും നൽകുന്നു എന്ന് ഭൂവുടമകളെ ബോധ്യപ്പെടുത്തൽ

			<p>ഉള്ള അവകാശ ചട്ടങ്ങൾ 2015 പ്രകാരമുള്ള സമയക്രമം</p>	
2	ഭവനം നഷ്ടമാകൽ	RFCTLARR നിയമം 2013 ഒന്ന്, രണ്ട് പട്ടികകൾ പ്രകാരവും അനുബന്ധമായ കേരള സംസ്ഥാന സർക്കാരിന്റെ പോളിസിക്ൾ പ്രകാരവുമുള്ള നഷ്ടപരിഹാരവും പുനരധിവാസവും പുനസ്ഥാപനവും നൽകുക		കുടി ഒഴിപ്പിക്കുന്നതിന് മുൻപേ പുനസ്ഥാപന നടപടികൾ, കുടുംബങ്ങളുടെ സുരക്ഷിതമായ താമസം ഉറപ്പ് വരുത്തിക്കൊണ്ട്, നിലവിലെ സൗകര്യങ്ങളിൽ യാതൊരുവിധ കുറവും വരാതെയുള്ള പുനരധിവാസ നടപടികൾ
3	കെട്ടിടങ്ങൾ ഉൾപ്പെടെ വസ്തുവിനോട് ചേർന്നുള്ള ആസ്തികളുടെ നഷ്ടം	RFCTLARR നിയമം 2013 ഒന്നാം പട്ടിക പ്രകാരവും അനുബന്ധമായ കേരള സംസ്ഥാന സർക്കാരിന്റെ പോളിസിക്ൾ പ്രകാരവും നഷ്ടപരിഹാരം നൽകുക		ഭൂവുടമകളുടെ സാന്നിധ്യത്തിൽ ആസ്തികളുടെ കണക്കെടുപ്പ് നടത്തുകയും അവയുടെ മൂല്യനിർണ്ണയ നടപടികൾ കൃത്യമായി ഉടമകളെ ബോധ്യപ്പെടുത്തുകയും ചെയ്യുക
4	ഉപജീവനമാർഗ്ഗം നഷ്ടമാകൽ	RFCTLARR നിയമം 2013 രണ്ടാം പട്ടിക പ്രകാരവും അനുബന്ധമായ കേരള സംസ്ഥാന സർക്കാരിന്റെ പോളിസിക്ൾ പ്രകാരവും പുനരധിവാസ-പുനസ്ഥാപനവും നൽകുക		കുടുംബങ്ങളുടെ ഉപജീവനമാർഗ്ഗത്തിന് ഭംഗം നേരിടാതിരിക്കുന്നതിന് മതിയായ പരിഗണന നൽകുക. ജില്ലാഭരണകൂടവുമായി ആ

		ഥാപന പാക്കേജ് നൽകുക		ലോചിച്ച് സാധ്യമായ പുനരധിവാസ നടപടികൾ സ്വീകരിക്കുന്നത് ഉചിതമായിരിക്കും.
5	സ്കൂളുകൾ പദ്ധതിബാധിതമാകൽ	RFCTLARR നിയമം 2013 രണ്ടാം പട്ടിക പ്രകാരവും അനുബന്ധമായ കേരള സംസ്ഥാന സർക്കാരിന്റെ പോളിസി കൾ പ്രകാരവും പുനരധിവാസ-പുനസ്ഥാപന പാക്കേജ് നൽകുക		അദ്ധ്യയനം തടസപ്പെടാത്ത വിധത്തിൽ പുനസ്ഥാപനവും, നിർമ്മാണ ഘട്ടത്തിൽ സുരക്ഷാക്രമീകരണങ്ങളും.
6	ആരാധനാലയങ്ങൾ പദ്ധതിബാധിതമാകൽ	RFCTLARR നിയമം 2013 രണ്ടാം പട്ടിക പ്രകാരവും അനുബന്ധമായ കേരള സംസ്ഥാന സർക്കാരിന്റെ പോളിസി കൾ പ്രകാരവും പുനരധിവാസ-പുനസ്ഥാപന പാക്കേജ് നൽകുക		പദ്ധതി നിർമ്മാണ ഘട്ടത്തിലും നിർവ്വഹണത്തിനുശേഷവും ആരാധനാലയങ്ങളിലെ ചടങ്ങുകൾക്ക് തടസം നേരിടാതിരിക്കുന്നതിനുള്ള ക്രമീകരണങ്ങൾ
5	ഏറ്റെടുക്കലിനു ശേഷം അവശേഷിക്കുന്ന സ്ഥലം പുനരുപയോഗത്തിന് അപര്യാപ്തമാകൽ	നിജസ്ഥിതി പരിശോധിച്ച് പൂർണ്ണമായ ഏറ്റെടുക്കലിന് പരിഗണിക്കുകയോ ടി ഭാഗത്തെ ഭൂമി ഏറ്റെടുക്കൽ പരിമിതപ്പെടുത്തുന്നതിനുള്ള സാങ്കേതിക സാധ്യത പരിശോധിച്ച് സാധ്യമായ നടപടികൾ കൈക്കൊള്ളുകയോ ചെയ്യുക		ഭൂവുടമയ്ക്ക് ഉണ്ടാകാനിടയുള്ള നഷ്ടങ്ങൾക്ക് മാന്യമായ പരിഗണന

6	വൃക്ഷങ്ങൾ നഷ്ടമാകൽ	വെട്ടിമാറ്റപ്പെടുന്ന വൃക്ഷങ്ങൾക്ക് പകരം വൃക്ഷതൈകൾ നട്ടു പിടിക്കുന്നതിനുള്ള നടപടികൾ സ്വീകരിക്കുക		പദ്ധതി മൂലം പ്രദേശത്തിന്റെ പരിസ്ഥിതിക്ക് കോട്ടം വരുന്നില്ല എന്ന് ഉറപ്പ് വരുത്തൽ
7	പദ്ധതിനിർമ്മാണ ഘട്ടത്തിൽ പദ്ധതി പ്രദേശത്ത് പദ്ധതി ബാധിതവസ്തുക്കളോട് ചേർന്നുള്ള സ്ഥാപനങ്ങളിലേക്ക് പ്രവേശനതടസവും, പ്രവർത്തനതടസവും	നിർമ്മാണഘട്ടത്തിലും പദ്ധതിനിർവഹണത്തിനുശേഷവും പദ്ധതിബാധിതവസ്തുക്കളോട് ചേർന്നുള്ള സ്ഥാപനങ്ങളിലേക്ക് മതിയായ പ്രവേശനം നൽകുക. പദ്ധതി നിർമ്മാണഘട്ടത്തിൽ ടി സ്ഥാപനങ്ങളുടെ പ്രവർത്തനം തടസപ്പെടാൻ ഇടയായാൽ പകരം സംവിധാനം നൽകുകയോ ടി കാലഘട്ടത്തിൽ നഷ്ടപരിഹാരം നൽകുകയോ ചെയ്യുക		കുടുംബങ്ങളുടെ ഉപജീവനമാർഗത്തിന് ഭംഗം നേരിടാതിരിക്കുന്നതിന് മതിയായ പരിഗണന നൽകുക.
8	നിർമ്മാണമാലിന്യങ്ങൾ മൂലം പരിസര മലിനീകരണം	നിർമ്മാണമാലിന്യങ്ങളുടെ ശാസ്ത്രീയവും സമയാധിഷ്ഠിതവുമായ നിർമ്മാർജ്ജനം നിർമ്മാണഘട്ടത്തിനുമുൻപേ ആസൂത്രണം ചെയ്ത് നടപ്പിലാക്കുക		പദ്ധതി മൂലം പ്രദേശത്തിന്റെ പരിസ്ഥിതിക്ക് കോട്ടം വരുന്നില്ല എന്ന് ഉറപ്പ് വരുത്തൽ

7.7. സാമൂഹ്യ പ്രത്യാഘാത ലഘൂകരണത്തിനായ് അർത്ഥനാധികാരി നിർവ്വഹിക്കേണ്ട നടപടികളിൽ പിന്നീട് നിർവ്വഹിക്കാമെന്ന് ഉറപ്പ് നൽകിയിട്ടുള്ള നടപടികളും, നിർവ്വഹിക്കാമെന്ന് ഉറപ്പ് നൽകാത്ത നടപടികളും

സാമൂഹ്യ പ്രത്യാഘാത ലഘൂകരണത്തിനായി 2013 ലെ ഭൂമി ഏറ്റെടുക്കലിൽ ന്യായമായ നഷ്ടപരിഹാരത്തിനും സുതാര്യതയ്ക്കും പുനരധിവാസത്തിനും പുനഃസ്ഥാപനത്തിനുമുള്ള അവകാശ നിയമവും ടി നിയമത്തിന്റെ വെളിച്ചത്തിൽ കേരള സർക്കാർ റവന്യൂ (ബി) ഡിപ്പാർട്ട്മെന്റ് പുറപ്പെടുവിച്ച 23.09.2015 തീയതിയിൽ G.O(MS)No. 485/ 2015/RD പ്രകാരവും, 29/12/2017 തീയതിയിൽ G.O(MS)No.448/2017/RD പ്രകാരവും, തീരദേശ ഹൈവെ പദ്ധതിക്ക് വേണ്ടി പ്രത്യേകമായി പുറപ്പെടുവിച്ച 10/3/2023 തീയതിയിലെ G.O(MS) No.50/2023/RD പ്രകാരവും നഷ്ടപരിഹാരവും, പുനരധിവാസ-പാക്കേജും നൽകുന്ന നടപടിയാണ് അർത്ഥനാധികാരി കൈക്കൊള്ളുന്നത്.

അദ്ധ്യായം 8 **സാമൂഹ്യ പ്രത്യാഘാത ദുരീകരണ പദ്ധതി -** **സ്ഥാപന സംവിധാനം**

8.1. ഓരോ പ്രത്യാഘാത ലഘൂകരണ നടപടികൾക്കും ഉത്തര വാദപ്പെട്ട സ്ഥാപന സംവിധാനങ്ങളും നിയുക്ത വ്യക്തികളും

ഭൂമി ഏറ്റെടുക്കലിൽ ന്യായമായ നഷ്ടപരിഹാരത്തിനും സുതാര്യതയ്ക്കും പുന:രധിവാസത്തിനും പുന:സ്ഥാപനത്തിനുമുള്ള അവകാശ നിയമം 2013 ലെ വകുപ്പ് 43 ഉം കേരള ഭൂമി ഏറ്റെടുക്കലിൽ ന്യായമായ നഷ്ടപരിഹാരത്തിനും സുതാര്യതയ്ക്കും പുന:രധിവാസത്തിനും പുന:സ്ഥാപനത്തിനുമുള്ള അവകാശ ചട്ടങ്ങൾ 2015 ലെ ചട്ടം 22 ഉം നിർവ്വചിക്കുന്നതിൻ പ്രകാരം, സർക്കാർ നിയമിക്കുന്ന അഡ്മിനിസ്ട്രേറ്റർക്ക് ആയിരിക്കും പദ്ധതിബാധിത കുടുംബങ്ങൾക്കുള്ള നഷ്ടപരിഹാരവും പുന:രധിവാസ പുന:സ്ഥാപന സ്കീമും തയ്യാറാക്കുന്നതിന്റെ ഉത്തരവാദിത്തം. സർക്കാരിന്റെയും, പുന:രധിവാസ-പുന:സ്ഥാപന കമ്മീഷണറുടെയും മേൽനോട്ടത്തിനും മാർഗനിർദ്ദേശത്തിനും നിയന്ത്രണത്തിനും വിധേയമായി പുന:രധിവാസത്തിനും പുന:സ്ഥാപനത്തിനുമുള്ള അഡ്മിനിസ്ട്രേറ്റർ തന്റെ കീഴിലുള്ള പദ്ധതിയ്ക്കു വേണ്ടി പുന:രധിവാസത്തിനും പുന:സ്ഥാപനത്തിനുമുള്ള സ്കീമിന്റെ രൂപീകരണത്തിനും നടത്തിപ്പിനും മേൽനോട്ടത്തിനും ഉത്തരവാദിയായിരിക്കുന്നതാണ്. നിർദ്ദിഷ്ടപദ്ധതിയുടെ RFCTLARR നിയമം 2013 പ്രകാരമുള്ള കളക്ടറുടെ ചുമതലകൾ നിർവഹിക്കുന്നതിന് സ്പെഷ്യൽ തഹസീൽദാർ, കിഫ്ബി എൽ.എ., യൂണിറ്റ് 2, ചേർത്തല ചുമതലപ്പെട്ടിരിക്കുന്നു.

കേരള ഭൂമി ഏറ്റെടുക്കലിൽ ന്യായമായ നഷ്ടപരിഹാരത്തിനും സുതാര്യതയ്ക്കും പുന:രധിവാസത്തിനും പുന:സ്ഥാപനത്തിനുമുള്ള അവകാശ ചട്ടങ്ങൾ 2015 ഉം 23/09/2015 ൽ പുറപ്പെടുവിച്ച ഉത്തരവ് G.O.(MS)No.485/2015/RD പ്രകാരവും കേരള സംസ്ഥാനത്ത് ഭൂമി ഏറ്റെടുക്കുന്നതിനു വേണ്ടി 2 കമ്മിറ്റികളായിരുന്നു ഉണ്ടായിരുന്നത് - ജില്ലാതല കമ്മിറ്റിയും, സംസ്ഥാന തലത്തിൽ നിയോഗിക്കപ്പെട്ട കമ്മിറ്റിയും. എന്നാൽ 14.02.2019 ലെ സർക്കാർ ഉത്തരവ് G.O.(MS)No.56/2019/RD.പ്രകാരം സംസ്ഥാന തലത്തിൽ നിയോഗി

ക്കപ്പെട്ട കമ്മിറ്റി നിറുത്തലാക്കി. ജില്ലാതല കമ്മിറ്റിയിൽ താഴെ പറയുന്ന അംഗങ്ങൾ ഉൾപ്പെടുന്നു.

- ജില്ലാ കളക്ടർ
- പുന:രധിവാസ-പുന:സ്ഥാപന അഡ്മിനിസ്ട്രേറ്റർ
- ഭൂമി ഏറ്റെടുക്കൽ നിർവ്വഹണ ഉദ്യോഗസ്ഥൻ
- സാമ്പത്തിക ഉദ്യോഗസ്ഥൻ
- സാമ്പത്തിക തീരുമാനങ്ങൾ കൈക്കൊള്ളുവാൻ അർത്ഥനാധികാരികളുടെ പ്രതിനിധികൾ
- പദ്ധതി പ്രദേശത്തെ തദ്ദേശ സ്വയംഭരണ സ്ഥാപനത്തിന്റെ പ്രതിനിധികൾ

ഭൂമി ഏറ്റെടുക്കൽ നിർവ്വഹണ ഉദ്യോഗസ്ഥൻ തയ്യാറാക്കുന്ന അടിസ്ഥാന വില നിർണ്ണയ റിപ്പോർട്ടിൻമേൽ ജില്ലാകളക്ടർ അംഗീകാരം നൽകണം. പദ്ധതി ബാധിതരുടെ രേഖകൾ പരിശോധിച്ച്, സ്ഥല പരിശോധന, വിചാരണ, തെളിവെടുപ്പ് എന്നീ മാർഗങ്ങളിലൂടെ ഉറപ്പ് വരുത്തി, ആവശ്യമായ ഭേദഗതികൾ വരുത്തി, തയ്യാറാക്കപ്പെട്ട, ജില്ലാകളക്ടറുടെ അംഗീകാരം നേടിയ ഭൂമി വിലയും, കൂടാതെ ബന്ധപ്പെട്ട അധികാരികൾ തയ്യാറാക്കിയ വ്യക്ഷങ്ങളുടെ വില, മറ്റ് ആസ്തികളുടെ വില എന്നിവയും കൂടി ഉൾപ്പെടുത്തിയ നിയമാനുസൃതമായ നഷ്ടപരിഹാരം ജില്ലാതല കമ്മിറ്റി പദ്ധതിബാധിത കുടുംബത്തോട് വിശദീകരിക്കും. പദ്ധതിബാധിത വ്യക്തിയുടെ/ കുടുംബത്തിന്റെ അനുമതി ലഭിച്ചു കഴിഞ്ഞാൽ ടി അനുമതിയും പദ്ധതി ബാധിതരുമായുള്ള മീറ്റിംഗ് മിനിറ്റ്സും ഉൾപ്പെടെ ഭൂമി ഏറ്റെടുക്കൽ നടപടികൾ ജില്ലാകളക്ടർക്ക് സമർപ്പിക്കും. നിശ്ചയിക്കപ്പെട്ട നഷ്ടപരിഹാരവും പുന:രധിവാസ-പുന:സ്ഥാപന പാക്കേജും പദ്ധതി ബാധിത വ്യക്തിക്ക്/ കുടുംബത്തിന് അനുമതി പത്രത്തോടൊപ്പം സമർപ്പിച്ച ബാങ്ക് അക്കൗണ്ടിൽ നിക്ഷേപിക്കും.

8.2. സർക്കാരിതര സ്ഥാപനങ്ങളുടെ പങ്കാളിത്തം ഉണ്ടെങ്കിൽ വിവരിക്കുക

ഒരു പൊതു ആവശ്യത്തിനു വേണ്ടി സർക്കാർ ഭൂമി ഏറ്റെടുക്കുമ്പോൾ സാമൂഹ്യ പ്രത്യാഘാത പഠനം നടത്തണമെന്ന് ഭൂമി ഏറ്റെടുക്കലിൽ ന്യായമായ നഷ്ടപരിഹാരത്തിനും സുതാര്യതയ്ക്കും പുന:രധിവാസത്തിനും പുന:സ്ഥാപനത്തിനുമുള്ള അവകാശനിയമം 2013 വകുപ്പ് 4 അനുശാസിക്കുന്നു. കേരള സംസ്ഥാനത്തിൽ ഭൂമി ഏറ്റെടുക്കു

നത്തിന്റെ സാമൂഹ്യ പ്രത്യാഘാത പഠനം നടത്തുന്നതിനായി വ്യക്തികളെയോ സംഘടനകളെയോ സാമൂഹ്യ പ്രത്യാഘാത പഠന യൂണിറ്റായി സർക്കാരിന് കാലാനുസൃതമായി അനുമതി നൽകാമെന്ന് കേരള ഭൂമി ഏറ്റെടുക്കലിൽ ന്യായമായ നഷ്ടപരിഹാരത്തിനും സുതാര്യതയ്ക്കും പുന:രധിവാസത്തിനും പുന:സ്ഥാപനത്തിനുമുള്ള അവകാശചട്ടങ്ങൾ 2015 ന്റെ ചട്ടം 9 ൽ നിർവ്വചിച്ചിരിക്കുന്നു. അതിൻ പ്രകാരം രാജഗിരി ഔട്ട്റീച്ച് എന്ന ഏജൻസിയെ ആലപ്പുഴ ജില്ലയിൽ തീരദേശ ഹൈവെ നിർമ്മിക്കുന്നതിനു വേണ്ടി ഏകദേശം 29.76 ഹെക്ടേഴ്സ് ഭൂമി ഏറ്റെടുക്കുന്ന പദ്ധതിയുടെ സാമൂഹ്യ പ്രത്യാഘാത വിലയിരുത്തൽ പഠനം നടത്തുന്നതിന് 2024 ജൂലൈ 31 തീയതിയിലെ G.O.(P)No.165/2024/RD നമ്പർ വിജ്ഞാപനത്തിലൂടെ കേരള സർക്കാർ റവന്യൂ (ബി) വകുപ്പ് ചുമതലപ്പെടുത്തിയിരിക്കുന്നു. ടി വിജ്ഞാപനം 02/08/2024 തീയതിയിലെ കേരള ഗസറ്റ് (അസാധാരണം) നമ്പർ 2525 ൽ പ്രസിദ്ധപ്പെടുത്തിയിട്ടുണ്ട്. ആയതിനാൽ പബ്ലിക് ഹിയറിംഗ് ഉൾപ്പെടെ സാമൂഹ്യ പ്രത്യാഘാത പഠനത്തിനുള്ള നടപടികൾ നിർവ്വഹിക്കുന്നതിന് രാജഗിരി ഔട്ട്റീച്ച് ഉത്തരവാദിത്തപ്പെട്ടിരിക്കുന്നു.

8.3. സാങ്കേതിക സഹായം ഉൾപ്പെടെ കാര്യക്ഷമതാ നിർമ്മാണ പദ്ധതിയോ കാര്യക്ഷമതാശേഷിയോ ആവശ്യമായ് വരുന്നുണ്ടെങ്കിൽ വിവരിക്കുക

സാമൂഹ്യ പ്രത്യാഘാത ലഘൂകരണത്തിനായി 2013 ലെ നിയമത്തിന്റെ വെളിച്ചത്തിൽ കേരള സർക്കാർ റവന്യൂ (ബി) വകുപ്പ് 2015 ലും 2017ലും പുറപ്പെടുവിച്ചിട്ടുള്ള പോളിസി കളും കൂടാതെ തീരദേശ ഹൈവേ പദ്ധതിക്ക് വേണ്ടി പ്രത്യേകമായി 2023 ൽ പുറപ്പെടുവിച്ച പോളിസി പ്രകാരവും നഷ്ടപരിഹാരവും, പുനരധിവാസ-പുനസ്ഥാപന പാക്കേജും കുടുംബങ്ങൾക്ക് നൽകുക എന്നതാണ് കേരള സർക്കാർ വിഭാവന ചെയ്തിരിക്കുന്ന നടപടി. ആയതിനാൽ സാങ്കേതിക നിർമ്മാണ പ്രവർത്തനങ്ങൾ പ്രത്യാഘാത ലഘൂകരണത്തിന്റെ ഭാഗമായി വരുന്നില്ല

8.4. ഓരോ പ്രവർത്തനത്തിനും വേണ്ട സമയക്രമം

നിർദ്ദിഷ്ട ഭൂമി ഏറ്റെടുക്കൽ നടപടികൾക്ക് കേരള ഭൂമി ഏറ്റെടുക്കലിൽ ന്യായമായ നഷ്ടപരിഹാരത്തിനും സുതാര്യതയ്ക്കും പുന:രധിവാസത്തിനും പുന:സ്ഥാപനത്തിനുമുള്ള അവകാശചട്ടങ്ങൾ 2015 അനുശാസിക്കുന്ന സമയക്രമം ബാധകമായിരിക്കും.

അദ്ധ്യായം 9

സാമൂഹ്യ പ്രത്യാഘാത ലഘൂകരണ പദ്ധതിയുടെ ബഡ്ജറ്റും സാമ്പത്തിക നടപടികളും

9.1. പുനഃരധിവാസത്തിനും പുനഃസ്ഥാപനത്തിനും വേണ്ടി വരുന്ന ചെലവ്

ആലപ്പുഴ ജില്ലയിൽ തീരദേശ ഹൈവേ നിർമ്മാണത്തിനായി ഭൂമി ഏറ്റെടുക്കുമ്പോൾ പദ്ധതിബാധിതരാകുന്നത് 2427 ഭൂവുടമകളാണ് എന്ന് മനസിലാക്കുന്നു. ഭൂമിക്കും അതിലെ ചമയങ്ങൾക്കും നഷ്ടപരിഹാരം നൽകണം. സാമൂഹ്യ പ്രത്യാഘാത വിലയിരുത്തൽ പഠനത്തിലൂടെ കണ്ടെത്തിയ പ്രത്യാഘാതങ്ങൾ വിലയിരുത്തുമ്പോൾ ഏകദേശം 221 വീടുകൾ വിവിധ തോതിൽ പ്രത്യാഘാതബാധിതമാകുന്നുണ്ട്. ഇതിൽ പൂർണ്ണമായും പൊളിച്ചുമാറ്റേണ്ടി വരുന്ന വീടുകളിലും, ഭാഗികമായി പൊളിച്ചുമാറ്റേണ്ടിവരുന്നതും പുനർനിർമ്മാണത്തിന് സ്ഥലം അവശേഷിക്കാതെ വരുന്നതുമായ കുടുംബങ്ങൾക്കും പുനരധിവാസം നൽകേണ്ടതുണ്ട്. പദ്ധതിപ്രദേശത്ത് കച്ചവടം ഉൾപ്പെടെ വിവിധ ഉപജീവന പ്രവർത്തനങ്ങൾ നടക്കുന്ന 492 കെട്ടിടങ്ങൾ വിവിധ വിധത്തിൽ പ്രത്യാഘാത ബാധിതമാകുന്നുണ്ട്. പൂർണ്ണമായി പൊളിച്ച് നീക്കേണ്ടി വരുന്ന കെട്ടിടങ്ങളിൽ ഉപജീവനം നടത്തുന്ന ഉടമകൾക്കും, താൽക്കാലികമായി ഉപജീവനം തടസപ്പെടാൻ സാധ്യതയുള്ളവർക്കും പുനരധിവാസ പുനസ്ഥാപന പാക്കേജ് നൽകണം. കൂടാതെ 3 വർഷമോ അതിലധികമോ പദ്ധതി ബാധിതമാകുന്ന കെട്ടിടങ്ങളിൽ ഉപജീവനം നടത്തുന്ന വാടകക്കാർക്കും തൊഴിലാളികൾക്കും പുനരധിവാസ-പുനസ്ഥാപന പാക്കേജ് നൽകണം.

9.2. വാർഷിക ബഡ്ജറ്റും ആസൂത്രണ രേഖയും

പദ്ധതിയുടെ ഭൂമി ഏറ്റെടുക്കൽ നടപടികൾക്കായുള്ള നഷ്ടപരിഹാരവും പുനരധിവാസ-പുനസ്ഥാപന പാക്കേജും നൽകുന്നതിനുള്ള സാമ്പത്തിക രൂപരേഖ തയ്യാറാക്കുന്നതിന് സ്പെഷ്യൽ തഹസീൽദാർ, കിഫ്ബി, എൽ.എ., യൂണിറ്റ് 2, ചേർത്തല ചുമതലപ്പെട്ടിരിക്കുന്നു

9.3. സാമ്പത്തിക സ്ക്രോതസ്സ് തരം തിരിച്ച്

കേരള സർക്കാരിന്റെ 10/07/2017 തീയതിയിലെ G.O.(Rt)No.942/2017/PWD നമ്പർ സർക്കാർ ഉത്തരവ് പ്രകാരം തീരദേശ ഹൈവെയുടെ 6,500 കോടി രൂപ കിഫ്ബി ഫണ്ട്

ചെലവഴിച്ച് നടപ്പിലാക്കുന്നതിന് അനുമതി നൽകി. പദ്ധതിയുടെ ഭൂമി ഏറ്റെടുക്കലിന് പുനരധിവാസം ഒഴിച്ചുള്ള നടപടികൾക്കായി 91,02,21,557/- (തൊണ്ണൂറ്റിയൊന്ന് കോടി രണ്ട് ലക്ഷത്തി ഇരുപത്തൊന്ന് ആയിരത്തി അഞ്ഞൂറ്റി അൻപത്തിയേഴ് രൂപ) 6.7.2022 തീയതി കൂടിയ കിഫ്ബിയുടെ 21-ാമത് എക്സിക്യൂട്ടീവ് കമ്മിറ്റി അനുവദിച്ചിട്ടുണ്ട്.

അദ്ധ്യായം 10

സാമൂഹ്യപ്രത്യാഘാത ദുരീകരണ പദ്ധതി - മേൽനോട്ടവും മൂല്യനിർണ്ണയവും

10.1. മേൽ നോട്ടവും മൂല്യനിർണ്ണയവും - പ്രധാന സൂചികകൾ

- ഭൂമിയുടെ ന്യായമായ വിലയും നഷ്ടപരിഹാരവും
- സമയാധിഷ്ടിതമായ പുനരധിവാസ-പുനസ്ഥാപന നടപടികൾ
- കുടുംബങ്ങളുടെ ഉപജീവന മാർഗം പരിഗണിച്ചുകൊണ്ടുള്ള പുനരധിവാസ-പുനസ്ഥാപന നടപടികൾ
- പ്രദേശത്തിന്റെ പ്രകൃതി സൗന്ദര്യത്തിനും പരിസ്ഥിതിക്കും കോട്ടം വരാതെയുള്ള പദ്ധതി നിർവ്വഹണം
- റോഡിന്റെ ഇരുവശങ്ങളിലെ വസ്തുവകകളിലേക്കുള്ള പ്രവേശനവും, മത്സ്യ ബന്ധന പ്രവർത്തനങ്ങളും തടസപ്പെടാത്ത പദ്ധതി നിർമ്മാണവും നിർവ്വഹണവും

10.2. റിപ്പോർട്ടിങ്ങ് രീതിയും മേൽനോട്ടകർത്തവ്യങ്ങളും

നിർദ്ദിഷ്ട ഭൂമി ഏറ്റെടുക്കൽ നടപടികളുടെ റിപ്പോർട്ടിങ്ങ് രീതിയും മേൽനോട്ട കർത്തവ്യങ്ങളും കേരള ഭൂമി ഏറ്റെടുക്കലിൽ ന്യായമായ നഷ്ടപരിഹാരത്തിനും സുതാര്യതയ്ക്കും പുന:രധിവാസത്തിനും പുന:സ്ഥാപനത്തിനുമുള്ള അവകാശചട്ടങ്ങൾ 2015 പ്രകാരമായിരിക്കും. സ്പെഷ്യൽ തഹസീൽദാർ, കിഫ്ബി, എൽ.എ., യൂണിറ്റ് 2, ചേർത്തല നിർദ്ദിഷ്ട പദ്ധതിയുടെ ഭൂമി ഏറ്റെടുക്കൽ നിർവ്വഹണ ഉദ്യോഗസ്ഥനായി ചുമതലപ്പെട്ടിരിക്കുന്നു.

10.3. സ്വതന്ത്ര മൂല്യനിർണ്ണയം - രൂപരേഖ

നിർദ്ദിഷ്ട പദ്ധതിക്ക് സ്വതന്ത്ര മൂല്യനിർണ്ണയം വിഭാവന ചെയ്തിട്ടില്ല.

അദ്ധ്യായം 11

ഭൂമിയേറ്റെടുക്കലിൽ ഉണ്ടാകുവാനിടയുള്ള ചെലവുകളുടെയും നേട്ടങ്ങളുടെയും വിശകലനവും ശുപാർശയും

11.1. പൊതു ആവശ്യം, കുറഞ്ഞ സ്മാനഭ്രംശം, ആവശ്യമായ ഏറ്റവും കുറവ് സ്മലം, സാമൂഹ്യ പ്രത്യാഘാതത്തിന്റെ സ്വഭാവവും തീവ്രതയും, നഷ്ടം നികത്തുവാനുതകുന്ന സാമൂഹ്യ പ്രത്യാഘാത ദുരീകരണ ആസൂത്രണം എന്നിവയെക്കുറിച്ചുള്ള അന്തിമ നിഗമനം.

സംസ്ഥാനത്തിന്റെ അനുബന്ധ സൗകര്യങ്ങൾ വികസിപ്പിക്കുന്നതിന്റെ ഭാഗമായി വല്ലാർ പാടം, വിഴിഞ്ഞം, കൊല്ലം എന്നീ പ്രധാന തുറമുഖങ്ങളെ ബന്ധിപ്പിച്ചുകൊണ്ട് 9 ജില്ലകളിലായി 625 കി.മീറ്റർ നീളത്തിൽ, 14 മീറ്റർ വീതിയിൽ തീരദേശ ഹൈവേ വികസിപ്പിക്കുന്നതിന് സംസ്ഥാന സർക്കാർ ഉദ്ദേശിക്കുന്നു. നിലവിലുള്ള ദേശീയപാതയെയും സംസ്ഥാനപാതയെയും പദ്ധതിയുടെ ഭാഗമായി വികസിപ്പിച്ചുകൊണ്ടും പുതിയ പാതകൾ നിർമ്മിച്ചു കൊണ്ടുമാണ് ജില്ലകളിൽ പദ്ധതി നടപ്പിലാക്കുവാൻ ഉദ്ദേശിക്കുന്നത്. ഇന്ത്യയിലെ ഏറ്റവും മികച്ച വിനോദ സഞ്ചാര കേന്ദ്രങ്ങളിലൊന്നായ കേരളം തീരപ്രദേശങ്ങൾ, ബീച്ചുകൾ, കായലുകൾ എന്നിവയാൽ സമ്പന്നമായതിനാൽ സ്വദേശികളും വിദേശികളുമായ വിനോദ സഞ്ചാരികൾക്ക് വൈവിധ്യമാർന്ന അനുഭവങ്ങൾ നൽകുന്നു. ആലപ്പുഴ ജില്ലയിൽ 33 കിലോമീറ്ററോളം ദൂരത്തിലാണ് തീരദേശ ഹൈവേ നിർമ്മിക്കുന്നത്. നിർദ്ദിഷ്ട തീരദേശ ഹൈവേയോട് ചേർന്ന് വരുന്ന അന്ധകാരനഴി ബീച്ച്, മാരാരിക്കുളം ബീച്ച്, ഓമനപ്പുഴ ബീച്ച്, കാട്ടൂർ ബീച്ച് എന്നിങ്ങനെ വിദേശികളും സ്വദേശികളുമായ വിനോദസഞ്ചാരികളെ ആകർഷിക്കുന്ന കടൽ തീരങ്ങളുടെ സാമീപ്യമുള്ള പദ്ധതി പ്രദേശങ്ങൾ വിനോദസഞ്ചാര വികസന സാധ്യതയുള്ള പ്രദേശങ്ങളാണ്. വിശാലമായ അറബി കടലിന്റെയും അതിലേക്കൊഴുകുന്ന നദീശൃംഖലയുടെയും ഇടയ്ക്ക് സ്ഥിതി ചെയ്യുന്ന “കിഴക്കിന്റെ വെനീസ്” എന്ന് അറിയപ്പെടുന്ന ജില്ലയുടെ സാമ്പത്തികവും സാംസ്കാരികവുമായ ഉന്നമനത്തിന് പദ്ധതി വഴി തെളിക്കും എന്ന് പ്രതീക്ഷിക്കുന്നു. സൈക്കിളിങ്ങ് പാതയും പാതയോരങ്ങളിൽ വിനോദസഞ്ചാര സൗകര്യങ്ങളും കൂടി ഉൾപ്പെടുത്തിക്കൊണ്ട് നടപ്പിലാക്കുവാൻ ഉദ്ദേശിക്കുന്ന തീരദേശ ഹൈവേ പദ്ധതിയിലൂടെ കേരളത്തിൽ നിലവിലുള്ള വിനോദ സഞ്ചാര സാധ്യതകൾ വളരെയധികം പ്രയോജന പ്രദമാക്കുവാനാകും എന്ന് സർക്കാർ പ്രതീക്ഷിക്കുന്നു. തീരദേശമുള്ള എല്ലാ പാതകളെയും ബന്ധിപ്പി

ച്ചുകൊണ്ടും പ്രധാന തുറമുഖങ്ങളെ ബന്ധിപ്പിച്ചുകൊണ്ടുമാണ് പദ്ധതി നടപ്പിലാക്കുന്നത് എന്നതിനാൽ തീരദേശത്തിന്റെ വാണിജ്യ പ്രവർത്തനങ്ങളെ പ്രത്യേകമായി മത്സ്യ ബന്ധനം, കൃഷി, ടൂറിസം എന്നിവയെ പദ്ധതി അഭിവൃദ്ധിപ്പെടുത്തും. പദ്ധതി മൂലം വിനോദ സഞ്ചാര സാധ്യതകൾ മെച്ചപ്പെടുന്നതിലൂടെ പദ്ധതി പ്രദേശങ്ങളിൽ തൊഴിൽ സാധ്യതകളും മെച്ചപ്പെടും.

ആലപ്പുഴ വികസന ജംഗ്ഷൻ മുതൽ സൗത്ത് ചെല്ലാനം വരെയുള്ള 31.42 കിലോമീറ്റർ ദൂരത്തിൽ തീരദേശഹൈവേ വികസിപ്പിക്കുന്നതിനു വേണ്ടി വിവിധ വില്ലേജുകളിൽ നിന്നായി ഏകദേശം 29.76 ഹെക്ടർ ഭൂമിയാണ് ഏറ്റെടുക്കുവാൻ ഉദ്ദേശിക്കുന്നത്. പദ്ധതി പ്രദേശങ്ങൾ കടലോര മേഖലകളും, ജനവാസ പ്രദേശങ്ങളുമായതിനാൽ, കുടുംബങ്ങളെ കൂടി ഒഴിപ്പിക്കൽ, ഉപജീവനമാർഗം നഷ്ടമാകാൻ തുടങ്ങി വിവിധങ്ങളായ പ്രത്യാഘാതങ്ങൾക്ക് പദ്ധതി കാരണമാകുന്നുണ്ട്. പ്രദേശത്ത് നിന്ന് കൂടി ഒഴിയേണ്ടി വരുന്ന കുടുംബങ്ങൾ മത്സ്യബന്ധനവുമായി ബന്ധപ്പെട്ട് ഉപജീവനം നടത്തുന്നവരായതിനാൽ വീടും ഉപജീവനമാർഗവും ഒരുമിച്ച് നഷ്ടമാകുന്നതിനെക്കുറിച്ച് കുടുംബങ്ങൾക്ക് ആശങ്കയുണ്ട്. റോഡിന് ഇരുവശങ്ങളിലുമുള്ള കടകൾ ഉൾപ്പെടെയുള്ള കെട്ടിടങ്ങൾ, വിദ്യാഭാസ സ്ഥാപനങ്ങൾ, ആരാധനാലയങ്ങൾ എന്നിവയും പദ്ധതി ബാധിതമാകുന്നുണ്ട്.

പദ്ധതിക്ക് വേണ്ടി ഭൂമി ഏറ്റെടുക്കുമ്പോൾ മേൽ വിവരിച്ച വിധത്തിലുള്ള വിവിധങ്ങളായ പ്രത്യാഘാതങ്ങൾ ഉണ്ടായേക്കാം. എങ്കിലും നിർദ്ദിഷ്ട പദ്ധതി മൂലം പദ്ധതി പ്രദേശങ്ങൾക്ക് മാത്രമല്ല, സംസ്ഥാനത്തിന് ഉണ്ടാകുവാനിടയുള്ള ദുരവ്യാപകമായ വികസനം കണക്കിലെടുക്കുമ്പോൾ പദ്ധതി മൂലം ഉണ്ടാകുവാനിടയുള്ള നഷ്ടങ്ങളേക്കാൾ നേട്ടങ്ങൾ മുന്നിട്ട് നിൽക്കുന്നതായി കാണാവുന്നതാണ്. റോഡിന്റെ ഒരു വശത്ത് നിന്ന് കൂടുതലായി ഏറ്റെടുക്കുന്നതിനാൽ, റോഡിന്റെ ഇരുവശങ്ങളിലും നിന്ന് തുല്യമായി ഏറ്റെടുത്തുകൊണ്ട് പദ്ധതി നിർമ്മാണം നടത്തണമെന്ന് സാമൂഹ്യ പ്രത്യാഘാത വിലയിരുത്തൽ പഠനത്തിന്റെ ഭാഗമായി നടത്തിയ വിവരശേഖരണത്തിലും പബ്ലിക് ഹിയറിങ്ങുകളിലും ഭൂവുടമകളിൽ പലരും അഭ്യർത്ഥിച്ചു എങ്കിലും ടി ഉടമകൾ ഉൾപ്പെടെ ഭൂരിഭാഗം ഭൂവുടമകളും (78%) പദ്ധതിയോട് അനുകൂലമായാണ് പ്രതികരിച്ചത്. കൂടാതെ നിർദ്ദിഷ്ട പദ്ധതി രാജ്യത്തിന്റെ അടിസ്ഥാന സൗകര്യ വികസനത്തിനു വേണ്ടിയായതിനാൽ 2013 ലെ ഭൂമി ഏറ്റെടുക്കൽ നിയമം വകുപ്പ് 2(b) യിൽ ലിസ്റ്റ് ചെയ്തപ്പെട്ടിരിക്കുന്ന പൊതു ആവശ്യത്തിന്റെ പരിധിയിൽ വരുന്നു. ആയതിനാൽ RCTLARR

നിയമം 2013 അനുശാസിക്കുന്ന നഷ്ടപരിഹാരവും പുനരധിവാസ-പുനസ്ഥാപന പാക്കേജും പദ്ധതിബാധിതർക്ക് ന്യായമായും സമയാധിഷ്ടിതമായും നൽകുന്നതിലൂടെ ഭൂമി ഏറ്റെടുക്കൽ മൂലം ഉണ്ടാകുവാനിടയുള്ള പ്രത്യാഘാതങ്ങൾ ലഘൂകരിക്കാവുന്നതാണ്.

11.2. മുകളിൽ പറഞ്ഞിരിക്കുന്ന വിലയിരുത്തലുകൾ തുലനം ചെയ്യുമ്പോൾ ഭൂമി ഏറ്റെടുക്കാമോ ഇല്ലയോ എന്നതിനുള്ള അന്തിമ ശുപാർശ

കുടുംബങ്ങളെ കുടിയൊഴിപ്പിക്കൽ, ഉപജീവനമാർഗം നഷ്ടമാകൽ തുടങ്ങിയവ ഉൾപ്പെടെ വിവിധങ്ങളായ പ്രത്യാഘാതങ്ങൾ തീരദേശഹൈവെ പദ്ധതിക്ക് വേണ്ടിയുള്ള ഭൂമി ഏറ്റെടുക്കലിന്റെ ഭാഗമായി ഉണ്ടാകുവാനിടയുണ്ട് എന്നിരിക്കിലും പ്രസ്തുത പദ്ധതി നിർദ്ദിഷ്ട പദ്ധതിപ്രദേശത്തിന്റെ സർവതോമുഖമായ വികസനവും സംസ്ഥാനത്തിന്റെ അടിസ്ഥാന സൗകര്യവികസനവും, വിനോദസഞ്ചാര മേഖലയെ അഭിവൃദ്ധിപ്പെടുത്തലും ലക്ഷ്യം വെച്ചുകൊണ്ടാണ് സർക്കാർ നടപ്പിലാക്കുവാൻ ഉദ്ദേശിക്കുന്നത്. ആയതിനാൽ നിർദ്ദിഷ്ട പദ്ധതിയുടെ പ്രയോജനങ്ങൾ, ഭൂമി ഏറ്റെടുക്കൽ മൂലം ഉണ്ടാകുവാനിടയുള്ള പ്രത്യാഘാതങ്ങളേക്കാൾ മേലയാണെന്ന് വിലയിരുത്താവുന്നതാണ്. എന്നിരുന്നാലും കുടുംബങ്ങളുടെ താമസം, ഉപജീവനമാർഗം എന്നിവയിലുള്ള പ്രത്യാഘാതം കഴിയുന്നത്ര കുറവ് വരുന്ന വിധത്തിൽ പദ്ധതി നിർവഹണം നടപ്പിലാക്കുവാൻ ശ്രദ്ധിക്കേണ്ടതുണ്ട്.

ഭൂമി ഏറ്റെടുക്കലിൽ ന്യായമായ നഷ്ടപരിഹാരത്തിനും സുതാര്യതയ്ക്കും പുനരധിവാസത്തിനും പുനസ്ഥാപനത്തിനുമുള്ള അവകാശ നിയമം 2013, കേരള ഭൂമി ഏറ്റെടുക്കലിൽ ന്യായമായ നഷ്ടപരിഹാരത്തിനും സുതാര്യതയ്ക്കും പുനരധിവാസത്തിനും പുനസ്ഥാപനത്തിനുമുള്ള അവകാശ ചട്ടം 2015 കൂടാതെ ടി നിയമത്തിന്റെയും ചട്ടത്തിന്റെയും വെളിച്ചത്തിൽ കേരള സംസ്ഥാന റവന്യൂ (ബി) വകുപ്പ് 23.09.2015 തീയതി പുറപ്പെടുവിച്ച G.O(MS)No. 485/2015/RD പ്രകാരം നഷ്ടമാകുന്ന ഭൂമിക്കും അതിലെ ചമയങ്ങൾക്കും ആസ്തികൾക്കും നഷ്ടപരിഹാരം നൽകിയും കൂടാതെ കേരള സംസ്ഥാന റവന്യൂ (ബി) വകുപ്പ് 29/12/2017 തീയതിയിൽ പുറപ്പെടുവിച്ച G.O(MS) No.448/2017/RD പ്രകാരവും തീരദേശഹൈവെ പദ്ധതിക്ക് വേണ്ടി പ്രത്യേകമായി പുറപ്പെടുവിച്ചിട്ടുള്ള 10/3/2023 തീയതിയിലെ G.O(MS) No.50/2023/RD പ്രകാരവും ഭൂവുടമകൾക്കും, പദ്ധതി പ്രദേശത്തെയോ പദ്ധതിബാധിതമാകുന്ന സ്ഥാപനങ്ങളെയോ 3 വർഷമോ അതിൽ കൂടുതലോ കാലയളവുകളായി ഉപജീവത്തിനായി ആശ്രയിച്ചുകൊണ്ടിരിക്കുന്ന ഭൂവുടമകളല്ലാത്ത വ്യക്തികൾക്കും പുനരധിവാസ-പുനസ്ഥാപന പാക്കേജും നൽകി കൊണ്ട്

ആലപ്പുഴ ജില്ലയിൽ വികസന ജംഗ്ഷൻ മുതൽ സൗത്ത് ചെല്ലാനം വരെ തീരദേശറോഡ് നിർമ്മാണത്തിനായി പാതിരപ്പള്ളി, കലവൂർ, മാരാരിക്കുളം നോർത്ത്, അർത്തുങ്കൽ, കടകരപ്പള്ളി, പട്ടണക്കാട്, തുറവൂർ സൗത്ത്, കുത്തിയതോട് വില്ലേജുകളിൽ നിന്ന് ഏകദേശം 29.76 ഹെക്ടർ ഭൂമി ഏറ്റെടുക്കുന്ന പദ്ധതി നടപ്പിലാക്കാവുന്നതാണെന്ന് സാമൂഹ്യ പ്രത്യാഘാത വിലയിരുത്തൽ പഠന ഏജൻസി ശുപാർശ ചെയ്യുന്നു.

ഭൂവുടമകൾക്കും മറ്റ് പദ്ധതിബാധിതർക്കും നിയമാനുസൃതമായ നഷ്ടപരിഹാരവും പുനരധിവാസ-പുനസ്ഥാപന പാക്കേജും നൽകുന്നതോടൊപ്പം പദ്ധതി നിർമ്മാണം, നിർവ്വഹണം, ഭൂമി ഏറ്റെടുക്കൽ എന്നിവ മൂലം ഉണ്ടാകുവാനിടയുള്ള വിവിധങ്ങളായ പ്രത്യാഘാതങ്ങളുടെ ലഘൂകരണത്തിനായി താഴെ പറയുന്ന നടപടികൾ കൂടി ശുപാർശ ചെയ്യുന്നു

- പദ്ധതിക്ക് വേണ്ടി കൂടി ഒഴിയേണ്ടി വരുന്ന കുടുംബങ്ങൾക്ക് സുരക്ഷിതവും സുഗമ മവുമായ താമസം ഉറപ്പ് വരുത്തിക്കൊണ്ട്, നിലവിലെ സൗകര്യങ്ങളിൽ കുറവ് വരാത്തവിധം, നിയമാനുസൃതമായ പുനരധിവാസ-പുനസ്ഥാപന നടപടികൾ സമയാധിഷ്ടിതമായി നടപ്പിലാക്കുക. പ്രത്യേകമായി പദ്ധതി പ്രദേശത്തെ തങ്ങളുടെ താമസത്തിനും ഉപജീവനത്തിനുമായി ആശ്രയിച്ചിരുന്ന കുടുംബങ്ങൾക്ക്, പ്രധാനമായും മത്സ്യതൊഴിലാളികൾക്ക് അവരുടെ ഉപജീവനമാർഗം നഷ്ടമാകാത്ത വിധത്തിൽ പുനരധിവാസ നടപടികൾ സ്വീകരിക്കേണ്ടതാണ്
- പദ്ധതി മൂലം കിടപ്പാടവും ഉപജീവനമാർഗവും ഒരുമിച്ച് നഷ്ടമാകുന്ന കുടുംബങ്ങൾക്ക് പ്രത്യേക പരിഗണന നൽകി സമയാധിഷ്ടിതമായി പുനരധിവാസ-പുനസ്ഥാപന നടപടികൾ സ്വീകരിക്കേണ്ടതാണ്
- പദ്ധതി പ്രദേശത്തെ നിർമ്മിതികൾ പദ്ധതി ബാധിതമാകുന്നതിലൂടെ ഉപജീവനമാർഗം നഷ്ടമാകുന്ന ഉടമകൾക്കും, പ്രസ്തുത നിർമ്മിതികളിൽ 3 വർഷ മോ അതിലധികമോ ആയി പ്രവർത്തിച്ചു കൊണ്ടിരിക്കുന്ന വാടകക്കാർക്കും തൊഴിലാളികൾക്കും സമയാധിഷ്ടിതമായി നഷ്ടപരിഹാരം നൽകിക്കൊണ്ട് അവരുടെ ഉപജീവനം നിലനിറുത്തേണ്ടതാണ്
- ഭാഗികമായി പദ്ധതിബാധിതമാകുന്ന വീടുകൾക്കും കെട്ടിടങ്ങൾക്കും ഏറ്റെടുക്കലിന്റെ ഭാഗമായി അറ്റകുറ്റപ്പണി ആവശ്യമായി വരുന്ന ഘട്ടത്തിൽ പ്രസ്തുത നിർമ്മിതികളിൽ താമസിക്കുന്നതോ, കച്ചവടം ഉൾപ്പെടെയുള്ള ഉപജീവന പ്രവർത്തന

ങ്ങൾ നടത്തുന്നതുമായ ഉടമകൾക്ക് ടി കാലഘട്ടത്തിലേക്കാവശ്യമായ താമസത്തിനും ഉപജീവനത്തിനും ബദൽ മാർഗങ്ങൾ നൽകി പ്രത്യാഘാതം ലഘൂകരിക്കേണ്ടതാണ്.

- ഭാഗികമായി പദ്ധതിബാധിതമാകുന്ന വീടുകളും കെട്ടിടങ്ങളും പദ്ധതിക്കായി പൊളിക്കേണ്ടിവരുമ്പോൾ ടി കെട്ടിടങ്ങളുടെ അവശേഷിക്കുന്ന ഭാഗങ്ങൾക്ക് ബലക്ഷയം ഉണ്ടാകുന്നുണ്ടോ എന്ന് കൃത്യമായി വിലയിരുത്തി നഷ്ടപരിഹാരം തീരുമാനിക്കേണ്ടതാണ്.
- കുടുംബങ്ങളുടെ താമസത്തിനും ഉപജീവനമാർഗങ്ങളിലും ഉണ്ടാകാനിടയുള്ള പ്രത്യാഘാതങ്ങൾ കഴിയുന്നത്ര കുറയ്ക്കുന്നതിന് പദ്ധതിരൂപരേഖയിൽ മാറ്റങ്ങൾ നിർദ്ദേശിച്ചിരിക്കുന്ന ഉടമകളുടെ ജീവിതപശ്ചാത്തലം പരിഗണിച്ചുകൊണ്ട്, ആവശ്യമെങ്കിൽ ഭൂമി ഏറ്റെടുക്കലിൽ സാങ്കേതികമായി സാധ്യമായ മാറ്റങ്ങൾ അനുഭാവപൂർവ്വം പരിഗണിക്കുന്നത് അഭികാമ്യമായിരിക്കും.
- പദ്ധതിരൂപരേഖയോട് തൊട്ടുചേർന്ന് സ്ഥിതി ചെയ്യുന്ന വീടുകളിൽ സുരക്ഷിത താമസവും, പുനർനിർമ്മാണത്തിനുള്ള നിയമാനുസൃതമായ സാധ്യതയും ആശങ്കയിലാണെന്ന് പരിശോധിക്കേണ്ടതും, പ്രസ്തുത സാഹചര്യത്തിന് അനുസൃതമായ പ്രത്യാഘാത ലഘൂകരണ നടപടികൾ സ്വീകരിച്ചുകൊണ്ട് കുടുംബങ്ങളുടെ സുരക്ഷിത താമസം ഉറപ്പ് വരുത്തേണ്ടതുമാണ്.
- പദ്ധതിനിർമ്മാണ ഘട്ടത്തിൽ പദ്ധതി പ്രദേശത്തെ കെട്ടിടങ്ങളിൽ കുടുംബങ്ങൾക്ക് താമസത്തിനോ ഉപജീവന പ്രവർത്തനത്തിനോ തടസം നേരിട്ടാൽ, നിജസ്ഥിതി പരിശോധിച്ച്, ആവശ്യമെങ്കിൽ, പ്രസ്തുത കാലഘട്ടത്തിൽ ബദൽ നടപടികൾ സ്വീകരിക്കേണ്ടതാണ്.
- ക്ലാസ് മുറികൾ ഉൾപ്പെടെയുള്ള സൗകര്യങ്ങൾ ഏറ്റെടുക്കപ്പെടുന്ന സാഹചര്യത്തിൽ അധ്യയനത്തിൽ തടസം നേരിടാതിരിക്കുന്നതിനും, നിർമ്മാണഘട്ടത്തിൽ കുട്ടികളുടെ സുരക്ഷ ഉറപ്പ് വരുത്തുന്നതിനും ശ്രദ്ധിക്കേണ്ടതാണ്.
- ഏറ്റെടുക്കലിൽ ഉൾപ്പെട്ട് വരുന്ന സെമിത്തേരിയുടെ പുനസ്ഥാപന നടപടികൾ ബന്ധപ്പെട്ട ആരാധനാലയവുമായ് കൂടിയാലോചിച്ച് നിർവഹിക്കുന്നത് ഉചിതമായിരിക്കും.

- ഏറ്റെടുക്കലിൽ ഉൾപ്പെട്ട് വരുന്ന ആധ്യാത്മിക നിർമ്മിതികളുടെ പുനസ്ഥാപനം, ആചാരാനുഷ്ഠാനങ്ങൾക്ക് ഭംഗം നേരിടാത്ത വിധത്തിൽ സമയാധിഷ്ടിതമായ ചെയ്യേണ്ടതാണ്.
- ഏറ്റെടുക്കലിനു ശേഷം അവശേഷിക്കുന്ന സ്ഥലം, നിർമ്മാണ ചട്ടങ്ങൾക്കനുസൃതമായി പദ്ധതിബാധിതമാകുന്ന നിർമ്മിതികളുടെ പുനസ്ഥാപനത്തിനോ, പുതുതായി നിർമ്മാണം നടത്തുന്നതിനോ മതിയാകാതെ വരുന്ന സാഹചര്യത്തിൽ, പ്രസ്തുത വസ്തുക്കളുടെ നിജസ്ഥിതി പരിശോധിച്ച് കെട്ടിട നിർമ്മാണ ചട്ടങ്ങളിൽ സാധ്യമായ ഇളവുകൾ നൽകുന്നതിന് ബന്ധപ്പെട്ട തദ്ദേശ സ്വയംഭരണ സ്ഥാപനത്തിന്റെ പരിഗണനയ്ക്കായി നിർദ്ദേശിക്കേണ്ടതാണ്.
- ഏറ്റെടുക്കലിനുശേഷം അവശേഷിക്കുന്ന മിച്ചഭൂമി ഉടമയ്ക്ക് ഉപയോഗയോഗ്യമല്ലെങ്കിൽ, നിജസ്ഥിതി പരിശോധിച്ച് പൂർണ്ണമായ ഏറ്റെടുക്കലിന് പരിഗണിക്കേണ്ടതാണ്.
- പദ്ധതിബാധിതരുടെ ഭവനങ്ങളിലും, പ്രദേശത്ത് പ്രവർത്തിക്കുന്ന അവശ്യ സേവനങ്ങളിലും ബിസിനസ് സ്ഥാപനങ്ങളിലും ഉണ്ടാകുവാനിടയുള്ള ആഘാതം കഴിയുന്നത്ര കുറയ്ക്കുന്നതിന് പദ്ധതി രൂപരേഖയിൽ സാധ്യമായ മാറ്റങ്ങൾ പരിഗണിക്കേണ്ടതാണ്.
- പാർക്കിങ്ങ് ഏരിയ നഷ്ടമാകുന്ന വ്യാപാര സ്ഥാപനങ്ങൾക്ക്, ടി കെട്ടിടങ്ങളിൽ നടക്കുന്ന വ്യാപാരങ്ങളുടെ സ്വഭാവമനുസരിച്ച്, നിജസ്ഥിതി പരിശോധിച്ച് സാങ്കേതികമായി സാധ്യമായ പ്രത്യഘാത ലഘൂകരണ നടപടികൾ സ്വീകരിക്കേണ്ടതാണ്.
- പദ്ധതിപ്രദേശങ്ങളുടെ ഒരു അടിയന്തിര ആവശ്യമായ പബ്ലിക് ഹിയറിങ്ങുകളിൽ ഉന്നയിക്കപ്പെട്ട വേലിയേറ്റം തടയുന്നതിനുവേണ്ടി ട്രാഫിക് ലൈറ്റ് ഉപയോഗിച്ചുള്ള കടൽ ഭിത്തിയുടെ നിർമ്മാണം, തീരദേശഹൈവെ നിർമ്മാണ ഘട്ടത്തിനു മുൻപേ നടപ്പിലാക്കേണ്ടത് പ്രദേശത്തിന്റെ സുസ്ഥിതിക്ക് അനിവാര്യമാണ്. ആയതിനാൽ ബന്ധപ്പെട്ട സർക്കാർ വകുപ്പുകൾ ഏകോപിച്ചു കൊണ്ട് കടൽഭിത്തിയുടെ നിർമ്മാണം തീരദേശ ഹൈവെ നിർമ്മാണ ഘട്ടത്തിനു മുൻപേ നടപ്പിലാക്കുന്നത് ഉചിതമായിരിക്കും.
- റോഡിന്റെ ഉയരം കൂടിയാൽ സമീപത്തെ വീടുകളിലേക്കും വസ്തുവകകളിലേക്കും പ്രവേശന തടസം ഉണ്ടാകുമെന്നും, മത്സ്യബന്ധനത്തിനായി കടലിലേക്ക് പോകു

നതിന് തടസം ഉണ്ടാകുമെന്നും മത്സ്യതൊഴിലാളികളായ പ്രദേശവാസികൾക്ക് ആശങ്കയുണ്ട്. ആയതിനാൽ പദ്ധതിപ്രദേശത്തെ വസ്തുവകകളിലേക്കുള്ള പ്രവേശനത്തെയും, തീരദേശത്തിന്റെ പ്രധാന തൊഴിൽ മേഖലയായ മത്സ്യബന്ധനത്തെയും പ്രതികൂലമായി ബാധിക്കാത്ത വിധം പദ്ധതി നിർമ്മാണം നടപ്പിലാക്കേണ്ടതാണ്.

- പദ്ധതിപ്രദേശങ്ങളിൽ വെള്ളക്കെട്ട് ഉണ്ടാകാതെ, സ്വാഭാവിക നീരൊഴുക്ക് തടസപ്പെടാത്ത വിധത്തിൽ പ്രദേശങ്ങളിലെ തോടുകളുമായി ബന്ധിപ്പിച്ച് കാനലുകളുടെ നിർമ്മാണം നടപ്പിലാക്കേണ്ടതാണ്.
- പദ്ധതി നിർമ്മാണ ഘട്ടത്തിൽ സമീപത്തുള്ള വീടുകളിലേക്കും, കടകളിലേക്കും വസ്തുവകകളിലേക്കും പ്രവേശനം തടസപ്പെടാത്ത വിധത്തിൽ മതിയായ വഴി ലഭ്യമാക്കണം.
- പദ്ധതി നിർമ്മാണ ഘട്ടത്തിൽ ഉണ്ടാകുവാനിടയുള്ള മാലിന്യങ്ങൾ പദ്ധതി പ്രദേശത്ത് ഉപേക്ഷിക്കാതിരിക്കുന്നതിനും, യഥാസമയം ശാസ്ത്രീയമായ് നിർമ്മാർജ്ജനം ചെയ്യുന്നതിനുമുള്ള നടപടികൾ മുൻകൂട്ടി ആസൂത്രണം ചെയ്ത് നടപ്പിലാക്കണം.
- പദ്ധതിക്ക് വേണ്ടി വെട്ടിമാറ്റപ്പെടുന്ന വൃക്ഷങ്ങൾക്ക് പകരമായി വൃക്ഷതൈകൾ നട്ടുപിടിപ്പിക്കുന്നതിനുമുള്ള നടപടികൾ സ്വീകരിക്കുക
- പദ്ധതിനിർമ്മാണ ഘട്ടത്തിൽ പൊടിശല്ല്യവും യന്ത്രസാമഗ്രികളുടെ ശബ്ദവും കഴിയുന്നത്ര കുറയ്ക്കുന്നതിനുമുള്ള ശാസ്ത്രീയമായ നടപടികൾ നിർമ്മാണ ഘട്ടത്തിനു മുൻപേതന്നെ ആസൂത്രണം ചെയ്യണം.
- പദ്ധതി പ്രദേശങ്ങളുടെ പരിസ്ഥിതിക്കും പ്രകൃതി സൗന്ദര്യത്തിനും ഭംഗം വരാത്ത വിധത്തിൽ പദ്ധതി നിർവ്വഹണം നടപ്പിലാക്കുവാൻ ശ്രദ്ധിക്കണം.

സൂചനകൾ

1. ഭൂമി ഏറ്റെടുക്കലിൽ ന്യായമായ നഷ്ടപരിഹാരത്തിനും സുതാര്യതയ്ക്കും പുന:രധിവാസത്തിനും പുന:സ്ഥാപനത്തിനുമുള്ള അവകാശ നിയമം 2013
2. കേരള ഭൂമി ഏറ്റെടുക്കലിൽ ന്യായമായ നഷ്ടപരിഹാരത്തിനും സുതാര്യതയ്ക്കും പുന:രധിവാസത്തിനും പുന:സ്ഥാപനത്തിനുമുള്ള അവകാശ ചട്ടം 2015
3. ഭൂമി ഏറ്റെടുക്കലിൽ ന്യായമായ നഷ്ടപരിഹാരത്തിനും സുതാര്യതയ്ക്കും പുന:രധിവാസത്തിനും പുന:സ്ഥാപനത്തിനുമുള്ള അവകാശ നിയമം 2013 ന്റെ വെളിച്ചത്തിൽ കേരള സർക്കാർ - റവന്യൂ (ബി) വകുപ്പിന്റെ 23.09.2015 തീയതിയിലെ ഉത്തരവ് നമ്പർ G.O.(MS)No.485/2015/RD പ്രകാരം ഭൂമി ഏറ്റെടുക്കലിൽ നഷ്ടപരിഹാരത്തിനും സുതാര്യതയ്ക്കുമുള്ള നയം
4. ഭൂമി ഏറ്റെടുക്കലിൽ ന്യായമായ നഷ്ടപരിഹാരത്തിനും സുതാര്യതയ്ക്കും പുന:രധിവാസത്തിനും പുന:സ്ഥാപനത്തിനുമുള്ള അവകാശ നിയമം 2013 ന്റെ വെളിച്ചത്തിൽ കേരള സർക്കാർ - റവന്യൂ (ബി) വകുപ്പിന്റെ 29.12.2017 തീയതിയിലെ ഉത്തരവ് നമ്പർ G.O.(MS)No.448/2017/RD പ്രകാരം സംസ്ഥാനത്ത് ഭൂമി ഏറ്റെടുക്കുന്നതിന് പുന:രധിവാസ-പുന:സ്ഥാപന പാക്കേജിനുള്ള നയം
5. ഭൂമി ഏറ്റെടുക്കലിൽ ന്യായമായ നഷ്ടപരിഹാരത്തിനും സുതാര്യതയ്ക്കും പുന:രധിവാസത്തിനും പുന:സ്ഥാപനത്തിനുമുള്ള അവകാശ നിയമം 2013 ന്റെ വെളിച്ചത്തിൽ കേരള സർക്കാർ - റവന്യൂ (ബി) വകുപ്പിന്റെ 10.03.21023 തീയതിയിലെ ഉത്തരവ് നമ്പർ G.O.(MS)No.50/2023/RD പ്രകാരം സംസ്ഥാനത്ത് തീരദേശ ഹൈവേയ്ക്ക് വേണ്ടി ഭൂമി ഏറ്റെടുക്കുന്നതിന് പ്രത്യേക പുന:രധിവാസ-പുന:സ്ഥാപന പാക്കേജിനുള്ള നയം
4. ഡെപ്യൂട്ടി കളക്ടർ (എൽ.എ) ആലപ്പുഴ കാര്യാലയത്തിൽ നിന്നും ലഭ്യമായ ഭൂമി വിവരങ്ങൾ
5. കേരള റോഡ് ഫണ്ട് ബോർഡ്, ആലപ്പുഴ, എക്സിക്യൂട്ടീവ് എഞ്ചിനീയറുടെ കാര്യാലയത്തിൽ നിന്നും ലഭിച്ച പദ്ധതിയെക്കുറിച്ചുള്ള വിവരങ്ങൾ

പദ്ധതി ബാധിതരാകുന്ന ഭൂവുടമകൾ

വില്ലേജ്: പാതിരപ്പള്ളി

ക്രമ നമ്പർ	പേര്, വിലാസം, ഫോൺ നമ്പർ	സർവ്വെ നമ്പർ	നഷ്ടമായേക്കാവുന്ന ചമയങ്ങളുടെ ഏകദേശ വിവരം
1.	ഇഗ്നേഷ്യസ് & കൊച്ചു ത്രേസ്യ ഇഗ്നേഷ്യസ് തോട്ടുകൾ ഹൗസ് തുമ്പോളി പി ഒ 6200582251/9934342080	21/8	ചുറ്റുമതിൽ, ഗേറ്റ്, വാഴകൃഷി പേര, പപ്പായ, മാവ്, പ്ലാവ്, തെങ്ങ് 2, ചെടികൾ, ഓക്സിജൻ പ്ലാന്റ് 5
		21/6-2-1-2	തേക്ക്, വാഴ 8, പ്ലാവ്, അഗത്തി ചീര
2.	ജെറിൻ ജോസി തുമ്പോളിശ്ശേരി ഹൗസ് തുമ്പോളി, 7012181323	18/13	ചുറ്റുമതിൽ, ഗേറ്റ്, ആഞ്ഞിലി
3.	ജെസ്റ്റിൻ കൊച്ചിക്കാരൻ വീട് തുമ്പോളി പി ഒ അലപ്പുഴ 9495676900/9747660769	21/7-2-1,3	കറുകപ്പട്ട
4.	മനോജ് വേലിക്കകത്ത് ചെട്ടിക്കാട്മുറി 9447265545	70/12-4 70/12-5	
5.	പി എം ലാലൻ പള്ളിക്കാട്ടിൽ തുമ്പോളി 8606727852 (അമ്മ)		കട (ഭാഗികം)
6.	ജോസ് ഇമ്മാനുവൽ തുമ്പോളിശ്ശേരി തുമ്പോളി പി ഒ 7012181323	18/13	ചുറ്റുമതിൽ, ഗേറ്റ്,
7.	അരുൺ സി എ ചെമ്പ്കശ്ശേരി തുമ്പോളി, 9746941411		ചുറ്റുമതിൽ, തെങ്ങ് 2, മാവ്, കൊടമ്പുളി, കാരയ്ക്ക
8.	വിമല (late), വിളപ്പിൽ, തുമ്പോളി പി.ഒ. 9645112519		വീട് (ഭാഗികം)
9.	സെബാസ്റ്റ്യൻ റ്റി.റ്റി., തിയശ്ശേരിയിൽ	14/11-6, 14/11-5	വീട് (ഭാഗികം), ചുറ്റുമതിൽ, ഗേറ്റ്,

	പാതിരപ്പള്ളി പി.ഒ.		മാവ്-2, ജാതി-1, ചാമ്പ-1
10.	ഹെൻട്രി തോമസ്, S/o. തൊമ്മൻ വൈദ്യൻ തീയാശ്ശേരിയിൽ ഹൗസ്, പാതിരപ്പള്ളി പി.ഒ. 9497731378	14/11-4	3 കട മുറി (പൂർണ്ണം), വീട് (ഭാഗികം), മാവ്-1
11.	മറിയാമ്മ സി.എസ്,(late), കരുമാംബേരി, തുമ്പോളി പി.ഒ. 9048653674	29/2	ചുറ്റുമതിൽ, ഗേറ്റ്, തേക്ക്-1
12.	ക്രിസ്റ്റി കെ.എസ്., കൊച്ചിക്കാരൻ ഹൗസ്, തുമ്പോളി പി.ഒ. 9447141425		ചുറ്റുമതിൽ, ഗേറ്റ് മാവ്-1
13.	വേണു സ്റ്റീഫൻ, മേനങ്ങാട്ട്, തുമ്പോളി പി.ഒ. 9048653674	29/2	ചുറ്റുമതിൽ, മാവ്-1
14.	അനു ജോസഫൈൻ, മേനങ്ങാട്ട്,തുമ്പോളി പി.ഒ. 9048653674	29/2-8	ചുറ്റുമതിൽ, ഗേറ്റ്
15.	ബിജു മോൻ, വളപ്പിൽ ഹൗസ്, തുമ്പോളി പി.ഒ. 9961663722	18/6	വീട് (ചെറിയ തോതിൽ), കട (പൂർണ്ണം)
16.	സാബ്ജാൻ, തസ്നി മൻസിൽ, സീ വ്യു വാർഡ് 9447142643	17/13,17/1 4, 117/17,17/ 18,17/20, 18/3,18/4- 1.18/4-14	ചുറ്റുമതിൽ, ഗേറ്റ്
17.	വിജയൻ, വളപ്പിൽ ഹൗസ് തുമ്പോളി പി.ഒ. 9656421669	18/5	കട (പൂർണ്ണം)
18.	സൈമൺ വി.ജെ., വലിയതച്ചിൽ, തുമ്പോളി പി.ഒ. 8330081461,	18/9,18/8	ചുറ്റുമതിൽ, ഗേറ്റ്, ജാതി-1, തെങ്ങ്-1, വാഴ
19.	ക്രിസ്വിൻ, ക്ലിഫ്ഡെയൽ, കലാൽ വാർഡ്, ആലപ്പുഴ 9995030119	29/1-11-2	കട (ചെറിയ തോതിൽ), പ്ലാവ്-1

20.	വർഗീസ് എ.എഫ്, അന്തിരേപറമ്പിൽ, പാതിരപ്പള്ളി പി.ഒ. 9447463381	24/5	കട (ചെറിയ തോതിൽ), സെപ്റ്റിക് ടാങ്ക്
21.	ജയമോൾ ആർ., അരേശ്ശേരിയിൽ, തുമ്പോളി പി.ഒ. 9605752887	18/10- 16,18/11	ചുറ്റുമതിൽ, ഗേറ്റ് കട (പൂർണ്ണം), ആത്തചക്ക
22.	വിമല കെ.ബി., വളപ്പിൽ ഹൗസ്, തുമ്പോളി പി.ഒ. 9746423184		വീട് (ഭാഗികം), മാവ്
23.	റോബിൻ കെ.ജെ., കിഴക്കേപറമ്പിൽ, തുമ്പോളി പി.ഒ., ആലപ്പുഴ, 9447944955	27/24,2, 29/2-2-1,1	2 കടമുറികൾ (ഭാഗികം)
24.	ടോണി ചോച്ച, നടുവിലമുറിൽ, ആലപ്പുഴ, 9821705385	29/2-4, 29/2-4-1, 29/4-2	ചുറ്റുമതിൽ
25.	പൊന്നൻ വി.കെ. വളപ്പിൽ ഹൗസ്, ആലപ്പുഴ, 964572076	29/4-3	വീട് (ഭാഗികം)
26.	വീരോണി, പൊന്നക്കൽ, തുമ്പോളി, ആലപ്പുഴ : 8921421552	29/6	ഗേറ്റ്
27.	കുഞ്ഞമ്മ കൊടിവിട്, തുമ്പോളി, ആലപ്പുഴ 9544649123	29/6,2 29/23,3	തെങ്ങ, മാവ്, കവുങ്ങ്
28.	എബ്രഹാം, പൊൻവേലിൽ, ചെട്ടിക്കോട്, ആലപ്പുഴ, 9746687292	30/4-1,4	ചുറ്റുമതിൽ
29.	മാത്യു ഫ്രാൻസിസ്, തെക്കേപലക്കൽ ഹൗസ്, ചെട്ടിക്കോട്, ആലപ്പുഴ 9495034233	30/1,1	ചുറ്റുമതിൽ
30.	സെബാസ്റ്റ്യൻ, തെക്കേപാലക്കൽ ഹൗസ്, ചെട്ടിക്കോട്, ആലപ്പുഴ 9495556962	112/13	ചുറ്റുമതിൽ

31.	ബോസ്, വേലിയ്ക്കകത്ത്, ചെട്ടിക്കാട്ട് മുറി, ആലപ്പുഴ 9048809604	702/8,1	
32.	ആൻറണി തെക്കിനേടത്ത് പാതിരപള്ളി പി ഒ 8113050759	61/21-3	വീടിന്റെയും, കടകളുടെയും ചുറ്റുമതിൽ, ഗേറ്റ്, 2 കട മുറികൾ (ഭാഗികം)
33.	സിബിച്ചൻ വലിയവീട് പാതിരപള്ളി പി ഒ 9895530619	64/11	ചുറ്റുമതിൽ, ഗേറ്റ്, 2 കട മുറികൾ (ഭാഗികം)
34.	കൊച്ചുത്രേസ്യ വെളിയിൽ പാടത്തുചിറ പാതിരപള്ളി പി ഒ 9446273924/8075051182	61/20-2	ചുറ്റുമതിൽ, ഗേറ്റ്, കട മുറി (ഭാഗികം)
35.	റ്റി എ യൂജിൻ തെക്കേതയിൽ പാതിരപള്ളി പി ഒ 9605930356/9567874193	61/10-2	
36.	ഷൈല, ബേബി, അമ്പിളി C/o. ക്ലാരമ്മ വലിയവീട്, പാതിരപള്ളി പി ഒ. 9497181653	64/13-4	ചുറ്റുമതിൽ, 2 കട മുറികൾ (പൂർണ്ണം)
37.	അഗസ്റ്റിൻ വലിയവീട് പാതിരപള്ളി പി ഒ 7902737762/0472-246951		ചുറ്റുമതിൽ, ഗേറ്റ്, 3 കട മുറികൾ (പൂർണ്ണം), സപ്പോട്ട
38.	പോൾ, ബച്ചൻ കെ യു കൊച്ചിക്കാരൻ വീട് പാതിരപള്ളി പി ഒ 9645307116	58/6-2	ചുറ്റുമതിൽ, ഗേറ്റ്, പുളി, മഹാഗണി, പ്ലാവ്, തെങ്ങ്
39.	തോമസ് കെ പി കളത്തിൽ എ കെ ജി നഗർ പാതിരപള്ളി പി ഒ 9846623616	61/18-8-1	ചുറ്റുമതിൽ, കട (പൂർണ്ണം), തേക്ക്
40.	വർഗ്ഗീസ് പീറ്റർ കളത്തിൽ പാതിരപള്ളി പി ഒ 7736368841	61/18-8	മഹാഗണി, മാവ്
41.	റമിജി ഓസ്കർ സി ആർ പീറ്റർ (ഉമ്മച്ചി) ചെട്ടിക്കാട്ട്മുറി	58/3-2	ചുറ്റുമതിൽ, ഗേറ്റ്, പുളി 3, തെങ്ങ് 6, തേക്ക്, വാഴ 10, കവുങ്ങ് 15

	കൊച്ചിക്കാരൻ വീട് പാതിരപള്ളി പി ഒ 9847350582	58/3-1, 58/3-3	
42.	സാബു പുന്നയ്ക്കൽ മാരാരിക്കുളം സൗത്ത് പി ഒ, 9745898980	58/8 58/7	ചുറ്റുമതിൽ, ഗേറ്റ്, കട മുറി (ഭാഗികം)
43.	ബാബു (ജോർജ്ജ്) S/o. ഐസക് പുന്നയ്ക്കൽ മാരാരിക്കുളം സൗത്ത് ചെട്ടിക്കാട്ടുമുറി 9946883440	58/9	വീടിന്റെയും, കടയുടെയും ചുറ്റുമതിൽ, ഗേറ്റ്, വീട് (ചെറിയ തോതിൽ), കട മുറി (ഭാഗികം)
44.	മെറിൻ ആൻ ബ്രിജിറ്റ് കൊച്ചിക്കാരൻ വീട് പാതിരപള്ളി പി ഒ 9895044027	718/5-11	
45.	ലിയോൺ ജോസഫ് കുരിശിക്കൽ ഹൗസ് ഡച്ച് സ്കവർ 88482275505/9847359111		.
46.	ലോറൻസ് വലിയപറമ്പിൽ പാതിരപള്ളി പി ഒ 9946042861	66/13	3 കട മുറികൾ (പൂർണ്ണം)
		66/19	കടയുടെ ചുറ്റുമതിൽ, ഗേറ്റ്, 4 കട മുറികൾ (പൂർണ്ണം)
47.	വർഗ്ഗീസ് വലിയപറമ്പിൽ പാതിരപള്ളി പി ഒ 9497675703	291/14-15	ചുറ്റുമതിൽ, ഗേറ്റ്, 2 കട മുറികൾ (ഭാഗികം)
48.	കുഞ്ഞപ്പൻ (കുഞ്ഞമാക്കി) വെളിയിൽ വീട്ടിൽ പാതിരപള്ളി പി ഒ 9048364646	66/14	വീടിന്റെയും, കടയുടെയും ചുറ്റുമതിൽ, ഗേറ്റ്, 1 കട (പൂർണ്ണം)
49.	കുഞ്ഞപ്പൻ & സുന്ദരി വെളിയിൽ വീട്ടിൽ പാതിരപള്ളി പി ഒ 9048364646	66/16-20	കടയുടെ ചുറ്റുമതിൽ, ഗേറ്റ്, കട (ചെറിയ തോതിൽ)
50.	ബിന്ദു തൈച്ചിറയിൽ പാതിരപള്ളി പി ഒ 7356901192	66/15-2	ചുറ്റുമതിൽ, ഗേറ്റ്
51.	ആഷ്ലി A X ഡെയിൽ പാതിരപള്ളി പി ഒ	66/33-1, 2	ചുറ്റുമതിൽ, ഗേറ്റ്, തെങ്ങി, തേക്ക്

	8111907024		
52.	ഫാദർ ജോസി വലിയ വീട് പാതിരപള്ളി പി ഒ 9605709207	70/9-1 70/9-2	ചുറ്റുമതിൽ, ഗേറ്റ്, 4 കട മുറികൾ (ഭാഗികം)
53.	തോമസ് സേവ്യർ പള്ളിപ്പുറമ്പിൽ പാതിരപള്ളി പി ഒ 7907175996		കട (ഭാഗികം)
54.	സനൽ പി സി പുത്തൻ പുരക്കൽ പാതിരപള്ളി പി ഒ 8594046594	107/7 3	കടയുടെ ചുറ്റുമതിൽ, ഗേറ്റ്,
55.	ബിജു. റ്റി. ആർ തൈച്ചിറയിൽ പാതിരപള്ളി പി ഒ 8848122525/9947219736	66/15-1	കട (പൂർണ്ണം)
56.	ജോൺ ചാക്കപ്പൻ കൊച്ചുവെളിയിൽ ചെട്ടിക്കാട് പാതിരപള്ളി പി ഒ 9072759972	70/18-7	കടയുടെ ചുറ്റുമതിൽ, ഗേറ്റ്, 4 കട മുറികൾ (പൂർണ്ണം)
57.	ജോസഫ് പി ജെ പുത്തൻപുരക്കൽ പാതിരപള്ളി പി ഒ 984711906		ചുറ്റുമതിൽ, ഗേറ്റ്, മാവ്
58.	സെർജി പി എസ് പുത്തൻപുരക്കൽ പാതിരപള്ളി പി ഒ ഓമനപ്പുഴ 9447056880	607/13-2 607/2-2	ചുറ്റുമതിൽ, ഗേറ്റ്, മാവ്, തെങ്ങ് 2
59.	വിദ്യാധരൻ, ലളിത വൈശം പരമ്പിൽ പാതിരപള്ളി പി ഒ ചെട്ടിക്കാട് 9656006892	610/19-13	വീടിന്റെ ചുറ്റുമതിൽ, കട (ചെറിയ തോതിൽ)
60.	ജേക്കബ്ബ് ഫ്രാൻസിസ്സ് പരുത്തിയിൽ 9249966312	612/2-13	
61.	വേലപ്പൻ ഷീലമ്മ കിഴക്കേമാടത്തുകൽ	612/3-14	
62.	ഷീല അനിരുദ്ധൻ തെക്കേമാടത്തിങ്കൽ	612/3-3	ചുറ്റുമതിൽ, ഗേറ്റ്,

	പാതിരപള്ളി പി ഒ ചെട്ടിക്കാട്, 9497271399		
63.	കെ.എഫ് ജെയിംസ് കൊച്ചിക്കാരൻ വീട് കുട്ടുകൽ പാതിരപള്ളി , 9446274493	58/16 719/7	ചുറ്റുമതിൽ, ഗേറ്റ്, തെങ്ങു, 3 കട മുറികൾ (ഭാഗികം)
64.	സെൻറ്. മരിയ ഗൊരേറ്റി ചർച്ച് ആലപ്പുഴ രൂപത പാതിരപള്ളി പി ഒ ചെട്ടിക്കാട്, 9946731731	66/16-20-6	ചുറ്റുമതിൽ, ഗേറ്റ്, കാർ പോർച്ച് ഗ്രോട്ടോ, ഓഫീസ് (ഭാഗികം)
65.	തങ്കച്ചൻ മൈക്കിൾ പി എം പള്ളിപറമ്പിൽ പാതിരപള്ളി പി ഒ 8714158711	714/1	കട (ചെറിയ തോതിൽ)
66.	മോഹനൻ (late) തെക്കേ വീട് പാതിരപള്ളി പി ഒ 9846209376	714/1-10	ചുറ്റുമതിൽ, ഗേറ്റ്
67.	ബൈജു വി.റ്റി വലിയ വീട് പാതിരപള്ളി പി ഒ 8075490947	64/9	3 കട മുറികൾ (ഭാഗികം)
		64/11-1 64/11-2 34/-13	ചുറ്റുമതിൽ, ഗേറ്റ്, മാവ്-1
68.	ശാന്തപ്പൻ തെക്കേ വീട്ടിൽ പാതിരപള്ളി പി ഒ 8943223395	70/14	വീടിന്റെയും, കടയുടെയും ചുറ്റുമതിൽ, ഗേറ്റ്, 4 കട മുറികൾ (പൂർണ്ണം)
69.	ഷാജി വി ആർ (late) വടയകാട് പാതിരപള്ളി പി ഒ 8921143942	70/10-2	കട മുറി (ഭാഗികം)
70.	റ്റി.കെ മോഹനദാസ് തെക്കേ വീട്ടിൽ പാതിരപള്ളി പി ഒ 8943223395	70/14-2	2 കട മുറികൾ (പൂർണ്ണം), 1 കട മുറി (ഭാഗികം)
71.	ജിത്തു വി എസ് വടയകാട് പാതിരപള്ളി പി ഒ 8921143942	70/10-2	2 കട മുറികൾ (ഭാഗികം), പ്ലാവ്
72.	രശ്മി വേലിക്കകത്ത് പാതിരപള്ളി പി ഒ		ചുറ്റുമതിൽ, ഗേറ്റ്, കട മുറി (ഭാഗികം), തെങ്ങു, കണിക്കൊന്ന

	8921667659		
73.	അമ്പി വേലിക്കകത്ത് പാതിരപ്പള്ളി പി ഒ 9446385688		ചുറ്റുമതിൽ, ഗേറ്റ്, 7 കട മുറികൾ (ചെറിയ തോതിൽ), തെങ്ങ്, ലക്ഷ്മിതരു
74.	രമേശൻ കാട്ടൂർ പി ഒ ഓമനപ്പുഴ 9142708827 (ജോമോൻ)		കട (ഭാഗികം)
75.	മനോജ് ദൈവത്തിങ്കൽ കാട്ടൂർ പി ഒ, ഓമനപ്പുഴ 9847430444	582/9	4 കട മുറികൾ (ചെറിയ തോതിൽ)
76.	ഷൈജു പുത്തൻപുരക്കൽ കാട്ടൂർ പി ഒ ഓമനപ്പുഴ , 9846914066	580/1	ചുറ്റുമതിൽ, ഗേറ്റ്
77.	സന്തോഷ് കൊച്ചിക്കാരൻ ഓമനപ്പുഴ പാതിരപ്പള്ളി പി ഒ 9947396975	606/3	ചുറ്റുമതിൽ, ഗേറ്റ്, സെപ്റ്റിടാക്, പട്ടിക്കൂട്
78.	ജോസഫ് മാവേലിയൈയിൽ ഓമനപ്പുഴ പാതിരപ്പള്ളി പി ഒ 9072047932	606/2	ചുറ്റുമതിൽ, ഗേറ്റ്
79.	കുഞ്ഞപ്പൻ മാവേലിയൈയിൽ ഓമനപ്പുഴ, 9142592861	606/2	ചുറ്റുമതിൽ, ഗേറ്റ്
		606/20	ചുറ്റുമതിൽ, 2 കട മുറികൾ (ഭാഗികം)
80.	ഹെൻട്രി മാവേലിയൈയിൽ ഓമനപ്പുഴ ,പാതിരപ്പള്ളി പി ഒ, 9048120481 /9048120481	606/2	ചുറ്റുമതിൽ, ഗേറ്റ്, ചെമ്പകം, ആഞ്ഞിലി
81.	സരസപ്പൻ പുന്നിച്ചിരിയിൽ കാട്ടൂർ പി ഒ ഓമനപ്പുഴ, 9495439071	581/9-6	
		581/7-2	ചുറ്റുമതിൽ, ഗേറ്റ്, തേക്ക്
82.	ജാക്സൺ അഴിയകത്ത്, ഓമനപ്പുഴ പാതിരപ്പള്ളി പി ഒ 8943631262	606/10-22	

83.	ഗോപാലകൃഷ്ണൻ കളവേലിൽ കാട്ടൂർ പി ഒ, ഓമനപ്പുഴ 9947477171	581/16	ചുറ്റുമതിൽ, ഗേറ്റ്, 2 നില കെട്ടിടം, (ഭാഗികം)
84.	സുനീൽകുമാർ ദൈവത്തിങ്കൽ കാട്ടൂർ പി ഒ മാരാരിക്കുളം 9497808856	582/1-1-5	ചുറ്റുമതിൽ, ഗേറ്റ്
85.	പീറ്റർ സാമുവേൽ മാവേലിതൈയിൽ ഓമനപ്പുഴ, പാതിരപ്പള്ളി പി ഒ 9400138282	606/1-1	ചുറ്റുമതിൽ, ഗേറ്റ്
86.	പ്രസന്നൻ മുള്ളയൻപറമ്പിൽ കാട്ടൂർ പി ഒ ഓമനപ്പുഴ, 9400958351	580/6-3-1	കട (ചെറിയ തോതിൽ)
87.	സി സി ബിജു ചിറയിൽ കാട്ടൂർ പി ഒ ഓമനപ്പുഴ, 9538761630	580/2	ചുറ്റുമതിൽ, ഗേറ്റ്, തെങ്ങി, തേക്ക്
88.	തങ്കച്ചൻ മാവേലിതൈയിൽ ഓമനപ്പുഴ പാതിരപ്പള്ളി പി ഒ 8943558319	589/1-20	ചുറ്റുമതിൽ
89.	പി ജെ ബെന്നി ബനഡിക്റ്റ് പനഞ്ചിക്കൽ പാതിരപ്പള്ളി ഓമനപ്പുഴ, 9745924313	589/1	
90.	സൈറസ് എം പി മാവേലിതൈയിൽ ഓമനപ്പുഴ പാതിരപ്പള്ളി പി ഒ 9495249378	589/3	
91.	ഗിൽബർട്ട് പി പനയ്ക്കൻ പുരയ്ക്കൽ ഓമനപ്പുഴ പാതിരപ്പള്ളി പി ഒ 9526451205	589/4	ചുറ്റുമതിൽ, ഗേറ്റ്
92.	രാജേന്ദ്രൻ മുള്ളയൻ പറമ്പിൽ	581/2-3	

	കാട്ടൂർ പി ഒ ഓമനപ്പുഴ, പാതിരപ്പള്ളി 9539564014		
93.	തിലങ്കമ്മ സിദ്ധാർത്ഥ് ചിറയിൽ കാട്ടൂർ പി ഒ ഓമനപ്പുഴ, 8281095934	615/1	ചുറ്റുമതിൽ, ഗേറ്റ്
94.	സെൻർ. തെരേസാസ് കോൺ വെൻർ ഓമനപ്പുഴ പാതിരപ്പള്ളി പി ഒ 7306092251	607/4-20, 360/3-25	ചുറ്റുമതിൽ
95.	ബിനിമോൻ പുത്തൻപുരക്കൽ കാട്ടൂർ പി ഒ ഓമനപ്പുഴ, 9745832367	580/1-2 580	
96.	ആനി, ജോസ്, സോഫി അരശ്ശേരിൽ പാതിരപ്പള്ളി.പി.ഒ ഓമനപ്പുഴ 9895776618/8086331898	370	
97.	റോസ് ദെലീമ സോഫിയ പള്ളിക്കത്തെയിൽ പാതിരപ്പള്ളി.പി.ഒ ഓമനപ്പുഴ, 7591921325		കട (ചെറിയ തോതിൽ)
98.	ഷിബു പുത്തൻപുരയ്ക്കൽ ബെസ്സു ബെസക് ശ്രുതി ബുന്ദം 7034353973/8075362633	112/7-1-6	ചുറ്റുമതിൽ, ഗേറ്റ്, 2 കട മുറികൾ (ഭാഗികം)
99.	ക്ലീറ്റസ് പള്ളിപ്പറമ്പിൽ, ചെട്ടിക്കാട് പാതിരപ്പള്ളി പി ഒ 9946414557	107/15-1-1	തെങ്ങി
100.	ജെയിംസ് പി ജെ പുത്തൻ പുരക്കൽ ഓമനപ്പുഴ, പാതിരപ്പള്ളി പി ഒ 9846996360	107/4	തെങ്ങി, പ്ലാവ്, ആഞ്ഞിലി, അകേഷ്യ
101.	റാണി അജിത് (മേരി) C/o. സെബാസ്റ്റ്യൻ കാർളോസ് പുത്തൻ പുരക്കൽ ഓമനപ്പുഴ	110/11-2	

	പാതിരപള്ളി പി ഒ 9744801029		
102.	കാർളോസ് പി എസ് പുത്തൻ പുരക്കൽ ഓമനപ്പുഴ പാതിരപള്ളി പി ഒ 6282385344	110/11-2	തെങ്ങ, ചുറ്റുമതിൽ, ഗേറ്റ്, 2 കട മുറികൾ (ഭാഗികം)
103.	ഡോ.ഡെന്നി വർഗ്ഗീസ്, ഡോ.സുനിത ഡെന്നി ശ്രുതി ഹൗസ് പാതിരപള്ളി പി ഒ 9048624442/7025700721	96/18	ചുറ്റുമതിൽ, ഗേറ്റ്, ക്ലിനിക് (ഭാഗികം), ഡ്രെയിനേജ്, ചാമ്പയ്ക്ക, മാവ്
104.	ജിമ്മി വി ബി വലിയ വീട് ചെട്ടിക്കാട് പാതിരപള്ളി പി ഒ 9605709207/8156990836		ചുറ്റുമതിൽ, ഗേറ്റ്, 15 കടകളിൽ 7 എണ്ണം (പൂർണ്ണം), 8 എണ്ണം (ഭാഗികം)
105.	അമൽ കുരിശിക്കൽ ഹൗസ് പാതിരപള്ളി പി ഒ 9846209171		
106.	ചാണ്ടി പി.എൽ. പുത്തൻ പുരക്കൽ ഹൗസ് ഓമനപ്പുഴ പാതിരപള്ളി പി ഒ 8594048594/9539446167	64/13 -2-1 64/11 -1-1 64/11-2-1	ചുറ്റുമതിൽ, ഗേറ്റ്
107.	ജോസ് വർഗ്ഗീസ് പുത്തൻ പുരക്കൽ ഓമനപ്പുഴ പാതിരപള്ളി പി ഒ 9645191990/9847307906	107/3-1	ചുറ്റുമതിൽ, ഗേറ്റ്, തെങ്ങ 7, കൂടംപുളി, മാവ് 2
108.	ജോസി കൊച്ചുപറമ്പ് ഓമനപ്പുഴ പാതിരപള്ളി പി ഒ 9072253752		ചുറ്റുമതിൽ, ഗേറ്റ്, സിറ്റ് ഔട്ട്
109.	റ്റിറ്റി ഹർഷൻ കുരിശിക്കൽ ഹൗസ് പാതിരപള്ളി പി ഒ 9846209071	93/9	
110.	റ്റിറ്റി ഹർഷൻ & ബോണി ഹർഷൻ കുരിശിക്കൽ ഹൗസ് പാതിരപള്ളി പി ഒ	93/12	

	9846209071		
111.	നീന ഹർഷൻ റ്റി റ്റി കുരിശികൽ ഹൗസ് പാതിരപ്പള്ളി പി ഒ 9846209071	93/14	
112.	സെബാസ്റ്റ്യൻ പള്ളിപ്പറമ്പിൽ ചെട്ടിക്കാട് പാതിരപ്പള്ളി പി ഒ 9711480086	297/1	തെങ്ങ, മാവ്
113.	ഷാജിമോൻ (late) കുരിശികൽ പാതിരപ്പള്ളി പി ഒ 8281195268		2 കട (ചെറിയ തോതിൽ)
114.	ബെന്നി കുരിശികൽ പാതിരപ്പള്ളി പി ഒ 7994065660	96/4-4	ചുറ്റുമതിൽ, ഗേറ്റ്
115.	ഷാജി എസ് തോമസ് പുത്തൻപുരക്കൽ പാതിരപ്പള്ളി പി ഒ 9946668942	110/10	ചുറ്റുമതിൽ, ഗേറ്റ്, തെങ്ങ, 4 കട (ഭാഗികം)
116.	കുട്ടൻ & ജയൻ പുത്തൻപുരക്കൽ കാട്ടൂർ 9847716906		6 കട (ചെറിയ തോതിൽ)
117.	ദിൽരാജ് കെ എ കൊച്ചിക്കാരൻ വീട് പാതിരപ്പള്ളി 9249323167/9605551660	127/12	തെങ്ങ 2, 2 കട (ഭാഗികം)
118.	ജിജി പീറ്റർ ചാരക്കാട്ട് പാതിരപ്പള്ളി പി ഒ ഓമനപ്പുഴ	124/6-13	ചുറ്റുമതിൽ, ഗേറ്റ്, തെങ്ങ, പാഴ്ചരങ്ങൾ 10, പന, 4 കട (ഭാഗികം) സിമൻറിട്ട വഴി
119.	വിലയം പെത്തിരിഞ്ചു ത്രീഡി ഭവൻ, മാവേലിയൈയിൽ പാതിരപ്പള്ളി, 9946494924		
120.	മാരാരിക്കുളം സൗത്ത് ഗ്രാമപഞ്ചായത്ത് (അംഗനവാടി നം. 109 പാതിരപ്പള്ളി പി ഒ		അംഗനവാടിയുടെ മുൻ വശത്തെ ഷീറ്റിട്ട ഭാഗം

	ഓമനപ്പുഴ 9947807945 (അമാൻസി)		
121.	'ജോസി ആൻറണി മാവേലിയൈത പാതിരപ്പള്ളി പി ഒ 8547863724	125/9	ചുറ്റുമതിൽ, ഗേറ്റ്, സെപ്റ്റിടാക്, ശൗചാലയം, കുഴൽക്കിണർ
122.	സെൻർ. ഫ്രാൻസിസ്സ് സേവ്യേഴ്സ് ചർച്ച് ഓമനപ്പുഴ -688521		ചുറ്റുമതിൽ, ഗേറ്റ്, 6 കട മുറികൾ (ഭാഗികം)
123.	ജോർജ്ജ് ആൻറണി തുണ്ടത്തിൽ വീട് ചെട്ടിക്കാട്ടുമുറി പാതിരപ്പള്ളി പി ഒ 9745938469/9048025906	123/13	ചുറ്റുമതിൽ, ഗേറ്റ്
124.	എം എ കുട്ടപ്പൻ മാവേലിയൈതയിൽ വീട് ചെട്ടിക്കാട്ട് പാതിരപ്പള്ളി 9048025906/9446935434 8289985906 (neighbour)	123/12	വേലി
125.	കുഞ്ഞുകുഞ്ഞു മാവേലിയൈതയിൽ പാതിരപ്പള്ളി 9747982324		വീട് (ഭാഗികം), തെങ്ങി, മാവ് 2, പ്ലാവ്
126.	നെപ്പോളിയൻ മാവേലിയൈതയിൽ പാതിരപ്പള്ളി 9946553383		വീട് (പൂർണ്ണം), ചുറ്റുമതിൽ, ഗേറ്റ്, സെപ്റ്റിടാക്, ശൗചാലയം, കുഴൽക്കിണർ,
127.	സ്റ്റീഫൻ കൊച്ചിക്കാരൻ ഓമനപ്പുഴ പാതിരപ്പള്ളി പി ഒ 7559090782		കട (ഭാഗികം)
128.	ലോറൻസ്, ലിയാൻഡർ കൊച്ചിക്കാരൻ ഓമനപ്പുഴ പാതിരപ്പള്ളി പി ഒ 9497636276	131/11 131/16	ചുറ്റുമതിൽ, ഗേറ്റ്, തേക്ക്, മാവ്, വാഴ 5, തൈതെങ്ങി
129.	സിനി ജെയിംസ് ഓമനപ്പുഴ പാതിരപ്പള്ളി പി ഒ 9745155257	345/16	ചുറ്റുമതിൽ, ഗേറ്റ്, പാഴ്‌മരങ്ങൾ

130.	ജിസ്‌മോൾ തെക്കേപാലക്കൽ ഓമനപ്പുഴ പാതിരപ്പള്ളി പി ഒ 9946494924	124/4-1	ചുറ്റുമതിൽ, ഗേറ്റ്, മാവ്, തൈതെങ്ങ്, വീട് (ഭാഗികം)
131.	നെൽസൺ പുത്തൻപുരക്കൽ പാതിരപ്പള്ളി 8547863724	123/10	ചുറ്റുമതിൽ, ഗേറ്റ്, പാഴ്‌മരങ്ങൾ 10
132.	ആൻറണി യോഹന്നാൻ കൊച്ചിക്കാരൻ വീട് പാതിരപ്പള്ളി 9288030315/9400878315	124/12-1	ചുറ്റുമതിൽ, ഗേറ്റ്, 2 കട (ഭാഗികം) തെങ്ങ് 7
133.	ഭാസി റ്റി ജെ തെക്കേപാലക്കൽ ഓമനപ്പുഴ പാതിരപ്പള്ളി പി ഒ 8086681241		ചുറ്റുമതിൽ, ഗേറ്റ്, വീട് (ഭാഗികം), കട (ചെറിയ തോതിൽ)
134.	ചന്ദ്രസേനൻ ചിരപറമ്പിൽ ഓമനപ്പുഴ, കാട്ടൂർ പി ഒ 9447787868	134/2	ചുറ്റുമതിൽ, ഗേറ്റ്, തെങ്ങ് 5, കുടംപുളി, പ്ലാവ്, വാഴ 10
135.	മഹേഷ് ബംഗ്ലാവ്‌പറമ്പിൽ ഓമനപ്പുഴ കാട്ടൂർ പി ഒ, 9846876858		കട (ചെറിയ തോതിൽ)
136.	ചന്ദ്രവല്ലി വട്ടത്തിൽ,ഓമനപ്പുഴ, കാട്ടൂർ പി ഒ 7034766783	152/13-1	വേലി, വീട് ഭാഗികം, തൈതെങ്ങ്, മാവ്, മരങ്ങൾ
137.	സെലീന കാട്ടൂർ,Nr. ലക്ഷ്മി ഹോട്ടൽ, കാട്ടൂർ ജംക്ഷൻ		
138.	തോമസ് Nr. ക്രിസ്റ്റുരാജ ചർച്ച് Opp. എസ്.എൻ. മിനി ഹാൾ		
139.	ഡോമിനിക് എ.എഫ് അരശ്ശേരിക്കടവിൽ കാട്ടൂർ പി ഒ Nr. എസ്.എൻ. മിനി ഹാൾ 9747106301	157/8-1- 1-1	2 കട (ചെറിയ തോതിൽ)

140.	ആൻറണി സെബാസ്റ്റ്യൻ കാക്കിരിയിൽ കാട്ടൂർ പി ഒ ഓമനപ്പുഴ,9544285680	157/8-2 141/5-2 141/5-4	ചുറ്റുമതിൽ, ഗേറ്റ്, പ്ലാറ്റ് 2, മാവ്, തെങ്ങ് 2, പേര
141.	വിഷ്ണു കെ വി കിഴക്കേ ചക്കുങ്കൽ 8606884038	152/14-2 152/14-33	ഷീറ്റ് ചുറ്റുമതിൽ, ഗേറ്റ്, കൊടംപുളി, മാവ്, ചാമ്പ, വാഴ 5
142.	വിമൽകുമാർ കിഴക്കേ ചക്കുങ്കൽ 9744503245	152/19-3	ഷീറ്റ് ചുറ്റുമതിൽ
143.	അശോകൻ പി എം C/o. നയന അഭിലാഷ വട്ടത്തിൽ കാട്ടൂർ പി ഒ 8547005781		3 കടകൾ (പൂർണ്ണം)
144.	സുരേഷ് വട്ടത്തിൽ കാട്ടൂർ ഓമനപ്പുഴ, 7356638537	152/13	തെങ്ങ്, പ്ലാറ്റ്, ആഞ്ഞിലി 2
145.	സന്തോഷ് പി ഔസേപ്പ് 9747100301	160/224	പാഴ്മരങ്ങൾ
146.	സർപ്പക്കാവ് Nr. ഗുരുമന്ദിരം സെക്രട്ടറി C/o. സുവർണ്ണകുമാരി, മഹിപാലൻ ചിറപറമ്പിൽ, 9497340348		ചുറ്റുമതിൽ, ഗേറ്റ്
147.	സുവർണ്ണകുമാരി. കെ.സി ചിറപറമ്പിൽ കാട്ടൂർ, ഓമനപ്പുഴ 9497340348	149/4	ചുറ്റുമതിൽ, ഗേറ്റ്, തേക്ക്, മഹാഗണി 2, തെങ്ങ്
148.	രത്നമ്മ, ബിനു, ബിനി ശ്രീകൃഷ്ണ ഹൗസ് നെയ്ത്താലിചിറപ്പറമ്പിൽ പാതിരപ്പിള്ളി 9846030303/9946002828	131/4 134/1	കട (ഭാഗികം)
149.	പൊന്നപ്പൻ (late) രാജി, രജി, രഞ്ജിത്ത് മാവേലിതൈ 9249872930	141/5	ചുറ്റുമതിൽ, ഗേറ്റ്, തേക്ക്, തെങ്ങ് 4, ആഞ്ഞിലി

150.	രജി മാവേലി ചൊങ്കന്തര 8156990236/6282302877	141/5-2 141/5-5	2 കടകൾ (പൂർണ്ണം), തെങ്ങി
151.	റെജി സെബാസ്റ്റ്യൻ കെ.ജെ കാഞ്ഞിരംചിറ വീട് ദുബായ് അലുമിനിയം കാട്ടൂർ പി ഒ ഓമനപ്പുഴ 9645668668/9946088923	141/3-1	2 കടകൾ (ഭാഗികം)
152.	രാജേന്ദ്രപ്രസാദ് കളപ്പുറത്ത് വീട് കാട്ടൂർ പി ഒ ഓമനപ്പുഴ, 9544170051	141/3-4	ചുറ്റുമതിൽ, ഗേറ്റ്,
153.	ബിനോയ് കാട്ടൂർ പി ഒ ഓമനപ്പുഴ Nr. ദുബായ് അലുമി നിയം, 9744872384	141/8-2 141/2-2-3	ഉറക്ക മരം
154.	ഫ്രാൻസിസ് പി ഒ പനക്കൽ കാട്ടൂർ പി ഒ ഓമനപ്പുഴ		വേലി
155.	കുട്ടൻ ദുർഗ സോമിൽ കാട്ടൂർ പി ഒ ഓമനപ്പുഴ 9020506677/7012658466	12/144	
156.	ബിനു സി.സി ചിറയിൽ ഹൗസ് കാട്ടൂർ പി ഒ ഓമനപ്പുഴ , 7812193612	144/12	9 കടകൾ (ഭാഗികം)
157.	ബിജു എൻ എ നെയ്യാളി ചിറപറമ്പിൽ കാട്ടൂർ പി ഒ ഓമനപ്പുഴ, 9447973682	141/2	ചുറ്റുമതിൽ, ഗേറ്റ്
158.	ജയപ്രകാശ് ചിറപറമ്പിൽ കാട്ടൂർ പി ഒ, ഓമനപ്പുഴ 9447272474	141/2-4	ചുറ്റുമതിൽ, ഗേറ്റ്, പാഴ്‌മരങ്ങൾ 2, തെങ്ങി 2, പപ്പായ 2
159.	സുനിൽകുമാർ പുജപറമ്പിൽ കാട്ടൂർ മുറി	144/10	കട (ഭാഗികം), ചുറ്റുമതിൽ, മരങ്ങൾ, തേക്ക്, കൊന്ന 2

	പാതിരാപ്പിള്ളി 9497409988		
160.	ഇന്ദിര ജെയ്ൻ, കാർത്തിക, യദുകൃഷ്ണൻ പീടിയേക്കൽ കാട്ടൂർ പി ഒ, ഓമനപ്പുഴ 8281179972/8089906676		കട (ഭാഗികം)
161.	സാനു, ലൈല, സജീവ് സാനു വിവാസ് കാട്ടൂർ പി ഒ, ഓമനപ്പുഴ 7558902728	144/11-3	
162.	സുരേഷ് വടക്കേ അറ്റത്ത് കാട്ടൂർ പി ഒ, ഓമനപ്പുഴ 9544327980	157/9-4	കെട്ടിടത്തിന്റെ പൂർണ്ണമായും, (ഹോട്ടൽ), കാഞ്ഞിരമരം.
163.	ജയലക്ഷ്മി പാതിരാപ്പിള്ളി പി ഒ 9544327980	157/10	ഹോട്ടലിന്റെ അടുക്കള ഭാഗികം.
164.	ടിറ്റി ടാക്സി ഹൗസ് Opp. എസ്.എൻ മിനി ഹാൾ കാട്ടൂർ പി ഒ ഓമനപ്പുഴ, 9947651113		
165.	സുപ്രസന്നൻ പന്തവേലിൽ വീട് കാട്ടൂർ പി ഒ ഓമനപ്പുഴ, 9446067242	149/4-1	ചുറ്റുമതിൽ, ഗേറ്റ്, തേക്ക്, മരങ്ങൾ 2
166.	കരൺ മുഴങ്ങയിൽ ഓമനപ്പുഴ കാട്ടൂർ പി ഒ, 9495119433		ചുറ്റുമതിൽ, ഗേറ്റ്
167.	എസ്.എൻ.ഡി.പി ബിൽഡിംഗ് കാട്ടൂർ 8891017508 (സജിമോൻ)		
168.	അജയ്ഘോഷ് ഓമനപ്പുഴ, കാട്ടൂർ പി ഒ 9496272181	131/2-1 451/5-7 451/5-3	
169.	ഹരികൃഷ്ണൻ സി.എസ് ഓമനപ്പുഴ, കാട്ടൂർ പി ഒ	446/3-6	ചുറ്റുമതിൽ, ഗേറ്റ്

	98476889629		
170.	ഡോപ്സൺ പുളിയ്ക്കൽ കാട്ടൂർ പി ഒ 9400237811	441/6-12	
171.	അജിത്കുമാർ വി എസ് എസ്.എസ് പുര ഓമനപ്പുഴ, കാട്ടൂർ പി ഒ 9544688353	446/7	വീടിന്റേയും, 3 കടയുടെയും മുൻഭാഗത്തെ ഷീറ്റിട്ട ഭാഗം (ചെറിയ തോതിൽ)
172.	മറിയാമ തോമസ് വെളിയിൽ കുറുക്കത്തറ ഓമനപ്പുഴ കാട്ടൂർ പി ഒ, 9072790697	446/1-17	ചുറ്റുമതിൽ, ഗേറ്റ്
173.	ശാന്ത ശിവാനന്ദൻ എസ്.എസ് പുര ഓമനപ്പുഴ കാട്ടൂർ പി ഒ 9544688353	446/7	2 കട മുറി (ഭാഗികം)
174.	സുവർണ്ണകുമാരി ചിറപറമ്പിൽ ഓമനപ്പുഴ	149/4	
175.	ഇന്ദിര ഹരിസൺ, ദൈവത്തിങ്കൽ, കാട്ടൂർ പി.ഒ. 9656560533		ചുറ്റുമതിൽ, ഗേറ്റ്, തെങ്ങ്-2
176.	സിസർ പീറ്റർ, ചാരങ്കാട്ട്, ഓമനപ്പുഴ 9497399442		
177.	സിന്ധു ചിറപ്പറമ്പിൽ, കാട്ടൂർ പി.ഒ., ഓമനപ്പുഴ, 9562977891		ചുറ്റുമതിൽ, ഗേറ്റ്, ഷീറ്റിട്ട ചാർജ്ജ്
178.	രാജേഷ്, കള്ളവേലി, ഓമനപ്പുഴ, പാതിരപ്പള്ളി, പി.ഒ. 9447506180		കട (ഭാഗികം)
179.	സുജാത തമ്പി, ചള്ളിയിൽ 9400086795		ചുറ്റുമതിൽ, ഗേറ്റ്, കട (ചെറിയ തോതിൽ)
180.	ഫെലിസ്, പോണോട്ട് ഹൗസ്, പാതിരപ്പള്ളി പി.ഒ.	613/1,3	

	ആലപ്പുഴ, 9645778030		
181.	ഗൃഗരി, കോയിൽ പറമ്പിൽ, പാതിരാപ്പള്ളി പി.ഒ. ആലപ്പുഴ, 9946853255	613/8-3	ഗേറ്റ്
182.	ആൻറണി, കൽപറമ്പിൽ, പാതിരാപ്പള്ളി പി.ഒ. ആലപ്പുഴ 7012063092/9495618297	613/8	ചുറ്റുമതിൽ
183.	സുനിത, വലിയവീട്ടിൽ, ആലപ്പുഴ 8943733099	717/6-3	ചുറ്റുമതിൽ, ഗേറ്റ്, മാവ്-1, 2 കട മുറികൾ (ചെറിയ തോതിൽ)
184.	ഫ്രാൻസിസ് കെ.റ്റി., കൊച്ചിക്കാരൻവീട് പാതിരാപ്പള്ളി പി.ഒ., ചേർത്തല,9846541925	717/6	ചുറ്റുമതിൽ, ഗേറ്റ്
185.	കെ.സി.സേവ്യാർ, കൊച്ചിക്കാരൻവീട് പാതിരാപ്പള്ളി പി.ഒ., ചേർത്തല	719/8,3	ചുറ്റുമതിൽ, കടമുറി (ചെറിയ തോതിൽ), വേപ്പ്, തേക്ക്
186.	കെ.എസ്.സെക്കുന്ദുസ്, കൊച്ചിക്കാരൻവീട് പാതിരാപ്പള്ളി പി.ഒ., ആലപ്പുഴ, 9526686741	718/4	ചുറ്റുമതിൽ, ഗേറ്റ്, 2 കടമുറികൾ (ചെറിയ തോതിൽ), ഇലക്ട്രിസിറ്റി പോസ്റ്റ്
187.	ജസ്റ്റിൻ റ്റി.ജെ., തെയ്യാശ്ശേരി ഹൗസ്, പാതിരാപ്പള്ളി പി.ഒ., ആലപ്പുഴ, 9846513562	718/1,2	
188.	സി.റ്റി.ജോയി, കൊച്ചിക്കാരൻവീട് പാതിരാപ്പള്ളി പി.ഒ., ആലപ്പുഴ, 7994004907	717/6,717/ 6 2	ചുറ്റുമതിൽ, ഗേറ്റ്
189.	ജോസഫ് പി.വി., പുത്തൻ പുരയ്ക്കൽ, പാതിരാപ്പള്ളി പി.ഒ., ആലപ്പുഴ 8593050249	719/2	ചുറ്റുമതിൽ, ഗേറ്റ്
190.	വി.ജെ.സെബാസ്റ്റ്യൻ വലിയ വീട്ടിൽ പാതിരാപ്പള്ളി പി.ഒ., ആലപ്പുഴ 9847994302	717/1,9, 716/5,2	2 കടമുറികൾ (ഭാഗികം)

191.	ജോൺ വി. ജെ., വലിയ വീട്ടിൽ, പാതിരപ്പള്ളി പി.ഒ., ആലപ്പുഴ, 9747656886	712/2,4	ചുറ്റുമതിൽ, ഗേറ്റ്, 3 കടമുറികൾ (ചെറിയ തോതിൽ)
192.	ദിനേശൻ, പൊന്നമ്മ, വേലിയ്ക്കകത്ത്, ഹൗസ്, പാതിരപ്പള്ളി പി.ഒ., ആലപ്പുഴ, 7994640400	702/9, 4, 702/9	4 കടമുറികൾ (ഭാഗികം)
193.	ഷാജു വി.ആർ, വേലക്കകത്ത് ഹൗസ്, പാതിരപ്പള്ളി പി.ഒ. ആലപ്പുഴ, 9946602769	702/18	
194.	ജലജമ്മ, കുന്നോൻ ഹൗസ്, പാതിരപ്പള്ളി പി.ഒ. ആലപ്പുഴ, 7034147747	610/18,4	
195.	ശാന്തമ്മ, രശ്മി, വടയക്കാട്, പാതിരപ്പള്ളി പി.ഒ. ആലപ്പുഴ, 9995286315	612/11,4	
196.	ബെൻഡിക്റ്റ് പി.എസ്., പുത്തൻപുരയ്ക്കൽ ഹൗസ്, പാതിരപ്പള്ളി പി.ഒ. ആലപ്പുഴ	607/14,3, 607/12,90, 610/1-2 80	ചുറ്റുമതിൽ, ഗേറ്റ്, കുടുംപുളി, തെങ്ങി
197.	അശോകൻ റ്റി.ടി., തെക്കെമടത്തിക്കൽ, പാതിരപ്പള്ളി പി.ഒ. ആലപ്പുഴ, 8943946095	702/21,4	
198.	ഷിബു ടി.കെ, ഉഷസ്സ്, പാതിരപ്പള്ളി പി.ഒ. ആലപ്പുഴ, 6238545209	702/10- 19,3, 702/15-1 10	ചുറ്റുമതിൽ
199.	ജോസി കെ.എസ്, കുരിശികോട്ട്, പാതിരപ്പള്ളി പി.ഒ. ആലപ്പുഴ, 9400558378	612/12,17	കട (ഭാഗികം)
200.	അമോൻ ആൻറണി, വെളിയത്ത് ഹൗസ്, ചെട്ടിക്കോട്, പാതിരപ്പള്ളി പി.ഒ. ആലപ്പുഴ 9745863107/9037545559	703/1-19, 703/1	
201.	മിനിമോൾ,		ചുറ്റുമതിൽ, കട (ചെറിയ തോതിൽ)

	കൊച്ചുപറമ്പ്, ഓമനപ്പുഴ, കാട്ടൂർ പി.ഒ. 9497274261		
202.	ജോബിൻ പി.എ., പുള്ളയിൽ, ഓമനപ്പുഴ 9387803711		
203.	ക്ലീറ്റസ്, അഴിയകത്ത് 7034881948		6 കടമുറികൾ (ചെറിയ തോതിൽ)
204.	തോമസ് ആന്റണി, പുന്നക്കൽ 80860015219		
205.	മിനിയമ്മ, വളപ്പിൽ തുമ്പോളി പി.ഒ 9495467867	29/2- 5.29/2-7	ഗേറ്റ്, കടമുറി 2 (പൂർണ്ണം) മാവ്-1
206.	ലീലാമ്മ ജോൺ, തിരുശ്ശേരി, പാതിരപ്പള്ളി പി.ഒ 8086370072	149/9	ചുറ്റുമതിൽ, ഗേറ്റ്, മാവ്-1, തെങ്ങി-4
207.	ജോബ്, ആശാൻപറമ്പ്, പാതിരപ്പള്ളി പി.ഒ. 8086346429	14/16,14/1 2	
208.	ബെഞ്ചമിൻ, കൊച്ചിക്കാരൻ വീട്, തുമ്പോളി, 9446069558	17/24	2 കട മുറി (പൂർണ്ണം), മാവ്-1, ഗേറ്റ്
209.	രാജീവൻ കൊടി വീട്ടിൽ, തുമ്പോളി പി.ഒ. 9645962595	51/2020, 13/6	കട (പൂർണ്ണം), ഗേറ്റ് സെപ്റ്റിക് ടാങ്ക് തെങ്ങി-1, പേര -1
210.	റുബൻ ജോസഫ്, സതിയമ്മ ജോസഫ് & വി.ജെ.തോമസ്, പറത്തറ, തുമ്പോളി, 9846022325	17/10-6	ക്ലീനിങ്ങ് (ഭാഗികം), ഗേറ്റ്, തെങ്ങി-4, മാവ്-2, പുളി-1
211.	സുരേന്ദ്രൻ, കൊടി വീട്ടിൽ ഹൗസ്, തുമ്പോളി പി.ഒ. 8129924540		ഗേറ്റ്, 3 കട മുറി (പൂർണ്ണം), തെങ്ങി-1,
212.	ഷിബു ജോസഫ്, കൊച്ചിക്കാരൻ വീട്, പാതിരപ്പള്ളി പി.ഒ. 8592086545		അമ്പലം-1

213.	ക്രിസ്റ്റി പി. ജെ പൊൻവേലിയിൽ, പാതിരാപ്പള്ളി പി.ഒ. 7012591639	14/15, 9	കട (ചെറിയ തോതിൽ), മാവ്-1, പുളി-1., പ്ലാവ്-1
214.	ഷിബു ജോസഫ്, കൊച്ചിക്കാരൻ വീട്, പാതിരാപ്പള്ളി പി.ഒ. 8592086545		
215.	സോളമൻ, പനയ്ക്കൽ, പാതിരാപ്പള്ളി പി.ഒ. 9496602498		
216.	പി.എൽ.ചാണ്ടി, പുത്തൻപുരയ്ക്കൽ, പാതിരാപ്പള്ളി പി.ഒ., 8594048594		കട (ഭാഗികം), വാഴ
217.	ജോയി വി.പി., വലിയവീട്ടിൽ പാതിരാപ്പള്ളി പി.ഒ., 9048669583	716/3,71 6/3-1	ചുറ്റുമതിൽ, ഗേറ്റ്, തെങ്ങ്
218.	മേരിക്കുട്ടി കെ.വി., തെക്കേപാലത്ത്, പാതിരാപ്പള്ളി പി.ഒ., 8547525368	216/3	ചുറ്റുമതിൽ, ഗേറ്റ്, തെങ്ങ് തൈ-1
219.	ശീലമ്മ വർഗീസ്, വലിയ വീട്ടിൽ പാതിരാപ്പള്ളി പി.ഒ., ചെട്ടിക്കാട്ട് 9745995161/6238773535	716/11-3	ചുറ്റുമതിൽ, ഗേറ്റ്, തെങ്ങ്-1, സപ്പോട്ട
220.	വർഗീസ് തോമസ്, വിരോണി, കുരുശ്ശിക്കൽ, പാതിരാപ്പള്ളി പി.ഒ.,	716/1-2	ചുറ്റുമതിൽ, ഗേറ്റ്, കട (ഭാഗികം), പ്ലാവ്-2, വാഗ-1, മഹാഗണി-4
221.	ജോൺ പാപ്പു, വലിയ വീട്ടിൽ പാതിരാപ്പള്ളി പി.ഒ., 9288959030	64/14	ചുറ്റുമതിൽ, ഗേറ്റ്, 3 കട മുറി (ഭാഗികം), 2 കട മുറി (ചെറിയ തോതിൽ)
222.	ബെൽസ് ജോൺ, പാറാപ്പള്ളിയിൽ ഹൗസ്, ചെട്ടിക്കാട്ട് പാതിരാപ്പള്ളി പി.ഒ., 9744146150/9447903719	61/2/4	ചുറ്റുമതിൽ, ഗേറ്റ്
223.	ജോസഫ് കെ.സി., കക്കരിയിൽ,		മാവ്-1.തേക്ക്-1

	പാതിരാപ്പള്ളി പി.ഒ., 9142930171		
224.	അജി ജോസഫ്, വാഴക്കുട്ടത്തിൽ, പാതിരാപ്പള്ളി പി.ഒ., 9645226295	61/17- 1,61/18-14	ചുറ്റുമതിൽ, ഗേറ്റ്, കോഴിക്കൂട്, കുഴൽക്കിണർ
225.	ബിജു ജോസഫ്, വാഴക്കുട്ടത്തിൽ പാതിരാപ്പള്ളി പി.ഒ., 9288851894		ചുറ്റുമതിൽ, തേക്ക്-1, പ്ലാവ്-1, പ്ലം-1, നാരകം-1, തെങ്ങിൻ തൈ-2, തെങ്ങി-1
226.	ബെർണാഡ്, പുത്തൻ പുരയ്ക്കൽ, പാതിരാപ്പള്ളി പി.ഒ., 8891352076		
227.	സോണി കെ.കെ., കൊച്ചിക്കാരൻ വീട്, പാതിരാപ്പള്ളി പി.ഒ., 9946714227	718	ചുറ്റുമതിൽ, ഗേറ്റ്, വാക്-1
228.	ഷാന്തി ജോസഫ്, പുത്തൻ പുരയ്ക്കൽ, ചെട്ടിയാട് സൗത്ത്, പാതിരാപ്പള്ളി പി.ഒ., 9645353579	719/21, 719/1	ചുറ്റുമതിൽ, ഗേറ്റ് തേക്ക്-1, കുടംപുളി-1
229.	സുസൻ ജോസഫ്, പുത്തൻ പുരയ്ക്കൽ, പാതിരാപ്പള്ളി പി.ഒ., 9645353579	718/6	പ്ലാവ്-1, തെങ്ങി -2, കുടംപുളി-7
230.	മേരി സെലിൻ ആറാട്ടുകുളങ്ങര പാതിരാപ്പള്ളി	157/10-2	
231.	അശോകൻ വട്ടോതിൽ കാട്ടൂർ പി ഒ ഓമനപ്പുഴ, 9496466494	154/5 152/14	കട പൂർണ്ണം
232.	രാജൻ ജോയി പനമടമ്പിൽ ഹൗസ് കാട്ടൂർ പി ഒ	446/6-1-3 446/6-2	
233.	ഇമ്മാനുവൽ പ്രസിഡൻ്റ് കോപ്പറേറ്റീവ് ചെട്ടിയാട് കാട്ടൂർ, പാതിരാപ്പള്ളി		

234.	ഫ്രാൻസിസ് സേവ്യാർ, പുത്തൻ പുരയ്ക്കൽ ഹൗസ്, ചെട്ടിക്കാട്, പാതിരപ്പള്ളി , 8086751083	107/1 2, 107/7, 197/1,107/ 9,110/6	രണ്ടു നില കെട്ടിടം, തെങ്ങ്-1
235.	സുധീർ എ. S/o.അബ്ദുൾ ഹക്കീം ഐശ്വരയിൽ ഹൗസ്, പാതിരപ്പള്ളി, ആലപ്പുഴ മുറി, 9447103981	14/8	തെങ്ങ്-6, ഷെഡ് ചെറിയ തോതിൽ
236.	പോൾ വർഗീസ്, തോട്ടപ്പള്ളിൽ ഹൗസ്, കോടത്തുരുത്ത് കരയിൽ, പാതിരപ്പള്ളി , 6238773535	61/28	വീട് പൂർണ്ണമായും, ചുറ്റുമതിൽ, ഗേറ്റ്, കിണർ
237.	സെബാസ്റ്റ്യൻ S/o.പത്താസ്, വലിയ വീട്ടിൽ ഹൗസ്, ചെട്ടിക്കാട് മുറി, പാതിരപ്പള്ളി, 7994903004	716/4-1	രണ്ടു നില കടയുടെ ഷീറ്റ്, സൺഷൈഡ് ചെറുതായിട്ട്
238.	ജോബ് സേവ്യർ , കൊച്ചിക്കാരൻ ഹൗസ്, തുമ്പോളി മുറി 9446118963	22/8	തെങ്ങ്-3, കവുങ്ങ്-1, തൈതെങ്ങ്-1, തേക്ക്-4
239.	ജോൺ തൊമ്മൻ S/o.വൈശ്വൻ തിയ്യശ്ശേരിയിൽ, തുമ്പോളി മുറി, 9497731378	14/11-9	ചുറ്റുമതിൽ,
240.	ലീലാമ്മ ജോൺ തിയ്യശ്ശേരിയിൽ, തുമ്പോളി മുറി 8086370072	14/9	തെങ്ങ്-3, കമ്പകം (മര), മഹാഗണി-1,
241.	ദൈമി രാജേഷ്, പുത്തൻ പറമ്പിൽ ഹൗസ്, ഓമനപ്പുഴ 9747332645		
242.	മത്തായി റാഫേൽ, വലിയ വീട് ഹൗസ്, മാരാരിക്കുളം സൗത്ത്, പാതിരപ്പള്ളി , 7736435805	704	രണ്ടു കടമുറിയുടെ മുൻഭാഗം പൂർണ്ണമായും
243.	ജയശ്രീ, വെളിയിൽ ഹൗസ്, പാതിരപ്പള്ളി, 8593036216	580/3-2	
244.	പത്മജ എൻ.ആർ., അനകുഞ്ഞു, അശ്വതിൻ,	96/11	മാഞ്ചിയം-1, തെങ്ങ്-4, പ്ലാവ്-1, മാവ്-2, ആഞ്ഞിലി-1

	വടയക്കാട്ടിൽ ഹൗസ്, പാതിരപ്പള്ളി ,9946452378		
245.	ആൻറണി വി.എ, & അനാമ്മ, വേലിക്കകത്ത് ഹൗസ്, പാതിരപ്പള്ളി, 9037545559	703/1-19	കടമുറിയുടെ എൻട്രൻസ് പോകും
246.	സെബാസ്റ്റ്യൻ ജോർജ്ജ്, വലിയ വീട്ടിൽ ഹൗസ്, ചെട്ടിക്കാട്, പാതിരപ്പള്ളി, 8891780301,	66/18-2	തെങ്ങ്-1, മുളളാത്ത-1
247.	നീതുമോൾ ജോസഫ്, കക്കാരിൽ ഹൗസ്, ചെട്ടിക്കാട്, പാതിരപ്പള്ളി 8891780301	61/18	തേക്ക്-1, മാവ്-1
248.	ലോറൻസ് ലോട്ടസ്, കൊച്ചിക്കാരൻ ഹൗസ്, ചെട്ടിക്കാട്, പാതിരപ്പള്ളി, 9496466034	18/4-50 18/18-2-4	രണ്ടു കടമുറി പൂർണ്ണമായും
249.	മൈക്കിൾ, മാവേലി തയ്യിൽ, ഓമനപ്പുഴ, 9048120481	123/10-15	ചുറ്റുമതിൽ, ആഞ്ഞിലി-2, തമ്പകം-1, തെങ്ങ്-2, കട പൂർണ്ണമായും
250.	കെ.എൻ.ജോസഫ്, കുരിശിക്കൽ, പാതിരപ്പള്ളി, 8848275505	64/13- 1,2,64/13- 2,64/11	തെങ്ങ്-4,
251.	അന്ന ജോസഫൈൻ, മെനംകോട്ട്, തുമ്പോളി , 6238159262	29/2-8,2	
252.	നെൽസൺ സെബാസ്റ്റ്യൻ, പുത്തൻ പുരക്കൽ, പാതിരപ്പള്ളി പി.ഒ., 9846511095	123/4-1	
253.	ഫാദർ സ്റ്റീഫൻ പുനക്കൽ, വി.മരിയ ഗോരേത്തിചർച്ച്, ചെട്ടിക്കാട്, പാതിരപ്പള്ളി, 9447597976	66/16-20- 6	ഗ്രോട്ടോ -1
254.	ബീന മാത്യു, കടവു പറമ്പിൽ, പാതിരപ്പള്ളി, പി.ഒ. 8606005139	162	ചുറ്റുമതിൽ,
255.	ജോസി, തുമ്പോളിശ്ശേരിൽ പാതിരപ്പള്ളി, പി.ഒ.	18/13	

256.	ഫ്രാൻസിസ്, തുണ്ടത്തിൽ ഹൗസ്, പാതിരപ്പള്ളി പി.ഒ. ഓമനപ്പുഴ , 7592849602	123/13-17	
257.	ജോൺ ജോസഫ്, വലിയ വീട്ടിൽ, പാതിരപ്പള്ളി പി.ഒ., പുക്കാവ്, ആലപ്പുഴ	76/6	
258.	ജയിംസ്, മാവേലിതയ്യിൽ, പാതിരപ്പള്ളി പി.ഒ. ഓമനപ്പുഴ , 9072247932	123/19	
259.	ജയ ബനഡിക്ട്, പനഞ്ചിക്കൽ പാതിരപ്പള്ളി പി.ഒ. ഓമനപ്പുഴ , 9961851479	589/1	
260.	ബെൽസ് ജോൺ പാറപ്പള്ളിയിൽ, ചെട്ടിക്കാട്, പാതിരപ്പള്ളി, 9447903719	61/2-4	
261.	കുട്ടപ്പൻ ആൻറണി, മാവേലി തയ്യിൽ, ചെട്ടിക്കാട്, പാതിരപ്പള്ളി, 9446935434		ചുറ്റുമതിൽ, തെങ്ങുംതൈ-1, ചെടികൾ
262.	സനൽ പി.സി., പുത്തൻപുരയ്ക്കൽ, ഓമനപ്പുഴ , 8594048594	107/7-3	
263.	കെവിൻ സി.കെ. ചാരങ്ങാട്ട്, ഒമപപ്പുച്ചി, പാതിരപ്പള്ളി	157/10	
264.	മെറിൻ ആൻ ബ്രൈറ്റ്, കൊച്ചിക്കാരൻഹൗസ്, കോയിർഫെക്റ്റ് ലൈൻ, വാഴച്ചേരി	718/5-1	
265.	അച്ചായി ശ്രീധരൻ, കമ്പിയിൽ വീട്, കാട്ടൂർ പി.ഒ., 9847985867	165/15	മരങ്ങൾ
266.	ആൻറണി കുട്ടി, മന്നുപുഴയിൽ, കാട്ടൂർ പി.ഒ., 9846349221	582/4-3	വീട്, കടമുറി,
267.	ഫെലിക്സ് മൈക്കിൾ കാരക്കാട്ട് കാട്ടൂർ പി.ഒ., 7025303342	160/22	
268.	സഞ്ചീവ് ,	144/13-4	

	സനു നിവാസ്, ഓമനപ്പുഴ 9020506677		
269.	സഞ്ചീവ് & ലൈല സഞ്ചീവ്, സനു നിവാസ്, ഓമനപ്പുഴ , 9020506677	144/13-4	മരം, മാവ്-1, കെട്ടിടം
270.	തോമസ് മറിയമ്മ, വെളിയിൽകുമകത്തര വാർഡ്-16, 9447708942	446/1-17 446/ 2-3 445/2-3	
271.	ബിനി ജോസഫ്, വലിയ വീട്ടിൽ, പാതിരപ്പള്ളി, ചെട്ടിക്കാട് , 9744872384	141/8- 2,141/2-2- 3	ചുറ്റുമതിൽ, തെങ്ങ്-2
272.	സന്തോഷ്, പള്ളിക്കരയിൽ പാതിരപ്പള്ളി, 9400179894	160/22-4	
273.	ബോബൻഐസക്ക്, അഴിയകത്ത് ഹൗസ്, പാതിരപ്പള്ളി പി.ഒ. 8891938830	582/4-1	
274.	സ്മിത ബെനിഡിക്റ്റ്, മാവേലിതയിൽ ഹൗസ്, പാതിരപ്പള്ളി, 8891938830	582/4-1	
275.	വിഷ്ണു കുഞ്ഞുമോൻ, കിഴത്തേച്ചക്കുതൻ, കാട്ടൂർ പി.ഒ., 8606884638	152/14-2- 2 152/14-3 152/15	
276.	രാജി ജോയ്, പനഞ്ചിക്കൽ, കാട്ടൂർ പി.ഒ., 9447783093	446/6-1-3 446/6-2	
277.	ഇന്ദുലേഖ, പള്ളുത്തിൽ, കാട്ടൂർ പി.ഒ., 7356638537	152/13	
278.	അശോകൻ, പാലച്ചിറയിൽ ഹൗസ്, കാട്ടൂർ പി.ഒ., 9605659741	566/16-2- 3	കട
279.	റ്റി.റ്റി.പി.അഗസ്റ്റിൻ, പനഞ്ചിക്കൽ, കാട്ടൂർ പി.ഒ., 9947651113	157/10-2.2	ഇലക്ട്രിക് പോസ്റ്റ്
280.	ഷാനി പി.കെ., പഴമ്പലശ്ശേരിൽ, മനയ്ക്കവീട്ടിൽ,	325/7-2-1	ചുറ്റുമതിൽ

	ചെട്ടിക്കാട്മുരി, പാതിരപ്പള്ളി 9995881237		
281.	ജോസി വൈസ് പ്രസിഡൻ്റ് ചെട്ടിയാട് മർച്ചൻ്റ് അസോസിയേഷൻ ഓഫീസ് തുമ്പോളി 94254565		ഓഫീസ് പൂർണ്ണം

വില്ലേജ്: കലവൂർ

ക്രമ നമ്പർ	പേര്, വിലാസം, ഫോൺ നമ്പർ	സർവ്വത നമ്പർ	നഷ്ടമായേക്കാവുന്ന ചുമയങ്ങളുടെ ഏകദേശ വിവരം
282.	സെബാസ്റ്റ്യൻ എ ജെ അറക്കൽ ഹൗസ് പൊള്ളത്തെ 9142525936	93/4 2	ചുറ്റുമതിൽ, ഗേറ്റ്, വീട് ചെറിയ തോതിൽ
283.	എ.എ. ആൻറണി അറക്കൽ പൊള്ളത്തെ ചേർത്തല ,9495294844	93/2 3	സർവ്വ സുഗന്തി, മാവ്
284.	ആൻഡ്രൂസ് പ്രെഷി അറക്കൽ ഹൗസ് പൊള്ളത്തെ, 9495294844	93/2-4	
285.	ജസീന്ത ജോസ് ആറാട്ടുകുളങ്ങര 9496967792	89/9-3 89/2	ചുറ്റുമതിൽ, ഗേറ്റ്, വീട് (പൂർണ്ണം), തെങ്ങ് 6, ആഞ്ഞിലി, മാവ് 4
286.	സെക്രട്ടറി പള്ളിക്കരയിൽ ട്രസ്റ്റ് പൊള്ളത്തെ പി.ഒ ചേർത്തല, 7034320033		2 നില കെട്ടിടം (പൂർണ്ണം)
287.	പി.ബി ജോസഫ് പരുത്തിയിൽ ഹൗസ് പൊള്ളത്തെ പി.ഒ 9645534970	10/2/18-3-3	ചുറ്റുമതിൽ, ഗേറ്റ്, തെങ്ങ്, മഹാഗണി
288.	ജോസി ജോൺ അറക്കൽ ഹൗസ് പൊള്ളത്തെ, 9947460536	93/4-3	ചുറ്റുമതിൽ, ഗേറ്റ്, ആഞ്ഞിലി, മാവ്, ഇലഞ്ഞി
289.	അജയ് അറക്കൽ ഹൗസ് പൊള്ളത്തെ, 9946862844	102/17	ചുറ്റുമതിൽ, ഗേറ്റ്, വീട് (ഭാഗികം), ശൗചാലയം, സെപ്റ്റിക് ടാങ്ക്
290.	മാർട്ടിൻ എ ബി അറക്കൽ ഹൗസ്	102/16-1	ചുറ്റുമതിൽ, ഗേറ്റ്

	പൊള്ളളത്തെ, 9495269601		
291.	ജെറോം വെളിയിൽ പൊള്ളളത്തെ, 9539852224	113/1-2	
292.	സൈമൺ ജെയിംസ് ചുള്ളിക്കൽ പൊള്ളളത്തെ, 9400202647	113/1	ചുറ്റുമതിൽ, ഗേറ്റ്, കട (പൂർണ്ണം), തെങ്ങ്, മാവ്, പ്ലാവ്
293.	ജോസഫ് വി ആർ (ഔസേപ്പ്) വെളിയിൽ പൊള്ളളത്തെ, 8086204839	113/3-4 106/16-2	തെങ്ങ് 2, മാവ്, നെല്ലി, ചായക്കട (പൂർണ്ണം)
294.	സെബാസ്റ്റ്യൻ വെളിയിൽ പൊള്ളളത്തെ, 7034924051	106/40-1	
295.	സിനു എസ് കുമാർ, ആശ പി ശ്രീരാഗം പൊള്ളളത്തെ, 9400319639	112/5 1125/16/2	ചുറ്റുമതിൽ, ഗേറ്റ്
296.	ഡോ. ബിജു, ഡോ.പാർവതി 'ശിവന്ത' പാർഡെസ് റിസോർട്ട് പൊള്ളളത്തെ, 9400319639	112/5 112/15	ചുറ്റുമതിൽ, ഗേറ്റ്
297.	ഡോമിനിക പി എ പള്ളിക്കത്തയിൽ 9961385765	112/6-4 112/16	ചായക്കട (പൂർണ്ണം), തെങ്ങ് 3
298.	ശ്രീജിത്ത് മാനേജർ അബാദ് ഹോട്ടൽ റിയാസ് അഹമ്മദ് പൊള്ളളത്തെ, 9744580443		സെക്യൂരിറ്റി റൂം, ട്രാൻസ്ഫോർമർ റൂം, വെയ്റ്റിംഗ് റൂം
299.	വർഗ്ഗീസ് ചക്കുങ്കൽ വീട് പൊള്ളളത്തെ 9946400574/7306177081	113/6	
300.	ജോൺ ജിമ്മി ചരാക്കാട്ട് 6238470183	118/16	ചുറ്റുമതിൽ, ഗേറ്റ്, ആഞ്ഞിലി, മാവ് 2, തെങ്ങ്, തേക്ക് 12
301.	ഇസ്ലിദോർ മാവുങ്കുട്ടത്തിൽ പൊള്ളളത്തെ 9995783212	118/8-1	ചുറ്റുമതിൽ, ഗേറ്റ്, മാവ്, തേക്ക്
302.	വരൻ ഷാജി ചാരക്കാട്ട്	118/8	ചുറ്റുമതിൽ, ഗേറ്റ്

	പൊള്ളത്തൈ പി ഒ 9387058358		
303.	ജോസഫ് സി. റ്റി ചാരക്കാട്ട് ഹൗസ് പൊള്ളത്തൈ പി ഒ ചേർത്തല, 9495860402	118/14	തെങ്ങ് 25, തേക്ക് 15
304.	ഷാജി പി പുത്തൻപുരക്കൽ പൊള്ളത്തൈ പി ഒ 7907595558	137	ചുറ്റുമതിൽ, ആഞ്ഞിലി, തേക്ക്, തെങ്ങിൻ തൈ 4, നെല്ലി
305.	യേശുദാസ് കെ എ കൊല്ലംപറമ്പിൽ പൊള്ളത്തൈ പി ഒ 7558852197	136/2-1	കോഴികട (പൂർണ്ണം), തെങ്ങ്
306.	കുഞ്ഞുമോൻ ശ്യാം നിവാസ് പൊള്ളത്തൈ പി ഒ ചേർത്തല, 9074392523	136/1	മഹാഗണി 10
307.	പൊന്നൻ സി ജെ ചാരക്കാട്ട് പൊള്ളത്തൈ, 9947487503	117/4-1	ചുറ്റുമതിൽ, ഗേറ്റ്, തെങ്ങ് 2
308.	ജെയിംസ് ആൻറണി ആറാട്ടുകുളം പൊള്ളത്തൈ പി ഒ ചേർത്തല, 9495354234	129/4	ചുറ്റുമതിൽ, ഗേറ്റ്, തെങ്ങ് 2, മാവ്, പ്ലാവ്, പാർക്കിംഗ് ഏരിയ
309.	അഗസ്റ്റിൻ ആൻറണി ആറാട്ടുകുളം പൊള്ളത്തൈ പി ഒ ചേർത്തല, 9400564350	129/14 129/11	ചുറ്റുമതിൽ, ഗേറ്റ്, മാവ്
310.	അബ്രാഹം സെബാസ്റ്റ്യൻ തൈയിൽ 9400564356	129/1	ചുറ്റുമതിൽ, ഗേറ്റ്
311.	ഔസേപ്പ് വർഗ്ഗീസ് ഇരട്ടേരിയിൽ പൊള്ളത്തൈ 9946408021/9207408021	106/3-1 11/13-2 136/9-2	ചുറ്റുമതിൽ, ഗേറ്റ്, തെങ്ങ് 4, തേക്ക്, മാവ്, തെങ്ങിൻ തൈ 2, മീൻകുളം
312.	പി ജെ സാംസൺ പുത്തൻപുരക്കൽ പൊള്ളത്തൈ 9745150202	105/3-1 93/3	പ്രോപ്പർട്ടി കാർ പാർക്കിംഗ്, സെക്യൂരിറ്റി റൂം, വെൽക്കം റിസപ്ഷൻ, മെയിൻ റിസപ്ഷൻ, 3 ഗസ്റ്റ് റൂം, ഹൗസ് കീപ്പിംഗ് റൂം, കാർ പാർക്കിംഗ് ഏരിയ, ജനറേറ്റർ റൂം, മരങ്ങൾ, പുത്തോട്ടം ചുറ്റുമതിൽ, ഗേറ്റ്,

313.	ഔദ്യോഗിക പി എ പള്ളിക്കത്തയിൽ 9447056825/9497634475	106/7 314/2	ചുറ്റുമതിൽ, ഗേറ്റ്, തെങ്ങ് 7, മാവ്
314.	തോമസ് റ്റി ചുള്ളിക്കൽ പൊള്ളത്തെ പി ഒ ചേർത്തല, 9446812331	106/18-a	ചുറ്റുമതിൽ, ഗേറ്റ്
315.	എമിലിൻ റോസ് ചുള്ളിക്കൽ പൊള്ളത്തെ പി ഒ ചേർത്തല,7306142805	106/18-2	ചുറ്റുമതിൽ, ഗേറ്റ്
316.	പുഷ്പ അഴിയകത്ത് കാട്ടൂർ പി ഒ ഹൗസ് നം. 16/115 9846505906	168/11	ചുറ്റുമതിൽ, ഗേറ്റ്, തെങ്ങ് 2, പറങ്കിമാവ്, മറ്റു മരങ്ങൾ
317.	ക്രിസ്തുരാജ പള്ളി കാട്ടൂർ 9495504988/7306599802	165/1-2-3 -4	ചുറ്റുമതിൽ, 6 കടകളുടെ ഷീറ്റിട്ട മുൻ ഭാഗം (ചെറിയ തോതിൽ)
318.	പ്രസന്നൻ, രമണി, ബാലാമണി, ലീലാ മണി, ദിലീപ്കുമാർ, ദീപുകുമാർ & സുരേഷ് വടക്കേഅറ്റത്ത് കാട്ടൂർ പി ഒ ഓമനപ്പുഴ, 9544327980	157/9	കട (പൂർണ്ണം)
319.	ജയലക്ഷ്മി വടക്കേഅറ്റത്ത് പാതിരാപ്പള്ളി പി ഒ 9544327980	157/10	
320.	ക്ലീറസ് അരൾകടവ് കാട്ടൂർ പി ഒ, 9567864711		കടയുടെ ഷീറ്റിട്ട മുൻ ഭാഗം (ചെറിയ തോതിൽ)
321.	വർഗ്ഗീസ് അഴിയകത്ത് കാട്ടൂർ പി ഒ കോളേജ് ജംക്ഷൻ 9142465931	168/3 168/3-3-2	2 കട (ഭാഗികം)
322.	ജെസ്സി ക്ലീറസ് കണ്ടനാട് കാട്ടൂർ പി ഒ Nr. ക്രിസ്തുരാജ പള്ളി 8943853289	168/3-3-2	വേലി

323.	മാണിക്യംപിള്ള (late) പ്രകാശൻ പിള്ള (മകൻ - അമേരിക്ക) കുരിശിക്കൽ		
324.	ശശിധരൻ കിഴക്കേതൈ കാട്ടൂർ പി ഒ Nr. ക്രിസ്റ്റരാജ പള്ളി 9207854953	168/3-3	വേലി
325.	ബിന്ദു സുധാകരൻ പനക്കൽചിറ കാട്ടൂർ പി ഒ കോളേജ് ജംക്ഷൻ 9446348398	174/13	ചുറ്റുമതിൽ, ഗേറ്റ്, കട(ചെറിയ തോതിൽ)
326.	ബിന്ദു സുധാകരൻ പനക്കൽചിറ കാട്ടൂർ പി ഒ കോളേജ് ജംക്ഷൻ 9446348398	174/13	ചുറ്റുമതിൽ, ഗേറ്റ്, കട(ചെറിയ തോതിൽ)
327.	പീറ്റർ S/o. ജോസഫ് അഴിയകത്ത് കാട്ടൂർ പി ഒ കോളേജ് ജംക്ഷൻ 9446408789	174/10-17	ചുറ്റുമതിൽ, ഗേറ്റ്, പാഴ്മരം
328.	പീറ്റർകുട്ടി 6 അവകാശികൾ നീജ കാട്ടൂർ പി ഒ കോളേജ് ജംക്ഷൻ 9895035200	174/11	ചുറ്റുമതിൽ, ഗേറ്റ്, കട (ചെറിയ തോതിൽ), മാതള നാരങ്ങ
329.	സുന്ദരേശൻ പനക്കൽചിറയിൽ കാട്ടൂർ പി ഒ 9446329849	165/17-2	ചുറ്റുമതിൽ, ഗേറ്റ്, വീട് (ചെറിയ തോതിൽ)
330.	ശിഖി വാഹനൻ പനക്കൽചിറയിൽ കാട്ടൂർ പി ഒ കോളേജ് ജംക്ഷൻ 9496271996	174/6	ചുറ്റുമതിൽ, ഗേറ്റ്, തേക്ക്, മാവ്, തെങ്ങി
331.	ശ്രീധരൻ, കാർത്തികേയൻ (late), കനകമ്മ (late) തിലകൻ, വൽസല	160/15	പാഴ്മരങ്ങൾ 5

	ഷാജി ,(late)അവകാശികൾ കമ്പിയിൽ ഹൗസ് കാട്ടൂർ പി ഒ Opp. എസ്.എൻ ഹാൾ 8086940908 (ഓമനക്കുട്ടൻ)		
332.	തോമസ് കെ എൻ കൊച്ചിക്കാരൻ വീട് കാട്ടൂർ പി ഒ Nr. ക്രിസ്റ്റുരാജ പള്ളി	165/2 168/10	ചുറ്റുമതിൽ, ഗേറ്റ്,
333.	പയസ്സ് അഴിയകത്ത് മാരരിക്കുളം, 9846505908		
334.	ലിയോ ഇഗ്നേഷ്യസ് പനക്കൽ കാട്ടൂർ, 9633252499/7736298920	160/18-1 160/11-1	
335.	ലെസ്ലി ഡേവിഡ് അഴിയകത്ത് കാട്ടൂർ, 9142023777	440/1	ചുറ്റുമതിൽ, ഗേറ്റ്
336.	വിദ്യാധരൻ, വിദ്യശ്രീ,വിബിൻ തെക്കേതെയിൽ കോളേജ് ജംഗ്ഷൻ 9446366702/ 9539293821 (വിബിൻ)	435/4-2	ചുറ്റുമതിൽ, ഗേറ്റ്
337.	ബാബു S/o. പത്മനാഭൻ വട്ടയാലുങ്കൽ കാട്ടൂർ പി ഒ, 9947290207	435/21	ചുറ്റുമതിൽ, ഗേറ്റ്, 4 കട മുറികൾ (ചെറിയ തോതിൽ)
338.	സുരേഷ് കടപ്പുറത്ത് വീട് കോളേജ് ജംഗ്ഷൻ 9846727850	436/4-7 436/1-2	ചുറ്റുമതിൽ, ഗേറ്റ്, 3 കട മുറികൾ (ഭാഗികം)
339.	നെൽസൺ S/o. ബെഞ്ചമിൻ അരശ്ശേരിൽ, കാട്ടൂർ 9745108734/7012599707	436/6-2	മഹാഗണി, മാഞ്ചിയം 10
340.	സൈമൺ ജോസഫ് അഴിയകത്ത് 9946973048	440/A1 440/1-1	ചുറ്റുമതിൽ, ഗേറ്റ്
341.	പ്രത്താപ് പി.എ. പനക്കൽപുരക്കൽ കാട്ടൂർ	434/5-2	ചുറ്റുമതിൽ, ഗേറ്റ്, തെങ്ങി, മാവ്

	8086332095		
342.	ഓമന പൊഴിക്കൽ ഹൗസ് കാട്ടൂർ, 9048054778	434/11 434/2	കട (ചെറിയ തോതിൽ)
343.	ദീപി, ദിലീപ് രാജൻ & വിനയചന്ദ്രൻ, 'ഗായത്രി' കാട്ടൂർ പി ഒ 9447117688/9946870910	235/4-3	ചുറ്റുമതിൽ, തേക്ക് 2
344.	കാട്ടൂർ ചർച്ച് കാട്ടൂർ 8606440788	222/4, 215/14 189/7, 212/2, 213/2, 213/3 230/9	ഹാൾ, മ്യൂസിയം, മീൻ കട, പോസ്റ്റ് ഓഫീസ് , കാണിക്ക
345.	സെബാസ്റ്റ്യൻ തുരുത്തൽ ഹൗസ് കാട്ടൂർ 9539868669/9746795157	234/4	ചുറ്റുമതിൽ, ഗേറ്റ്, തെങ്ങ്, മാവ് 2, ആഞ്ഞിലി
346.	അന്നമ്മ ജോൺ തെക്കേപാലക്കൽ ഹൗസ് കാട്ടൂർ, 9447506253	420/1	ചുറ്റുമതിൽ, ഗേറ്റ്, തെങ്ങ് 4,
347.	സൈറസ് പി എ പൊള്ളയിൽ ഹൗസ് കാട്ടൂർ, 8281638011	230/1-2 230/2-1 230/2-9-2	വീട് (ചെറിയതോതിൽ)
348.	കെ.സി.കുഞ്ഞുമോൻ, ലൂസിയമ്മ കുഞ്ഞുമോൻ പള്ളിക്കരയിൽ ഹൗസ് കാട്ടൂർ പി ഒ ആലപ്പുഴ, 9207995309/9288172479	224/61	ട്രെസ്സ് വർക്ക്
349.	ജിൻസൺ ബാബു അഴിയകത്ത് ഹൗസ് കലവൂർ പി ഒ കാട്ടൂർ, ആലപ്പുഴ 9447308006	235/18	ഗേറ്റ്, സ്റ്റേയർകേസ്, ഷീറ്റിട്ട 5 കടമുറികൾ
350.	ജസീന്ത ഫ്രാൻസിസ്സ് വരേക്കോട് ഹൗസ് കലവൂർ പി ഒ കാട്ടൂർ , ആലപ്പുഴ 7561062216	212/6-2	കടമുറി (ചെറിയതോതിൽ)

351.	എൽസി & സെബാസ്റ്റിൻ പീറ്റർ തെക്കേപാലക്കൽ ഹൗസ് കാട്ടൂർ പി ഒ, ആലപ്പുഴ 8281584419/9539211419	234/5 234/6	ചുറ്റുമതിൽ, ഗേറ്റ്, തെങ്ങു, മാവ്
352.	ജോസഫ് എ.സി & റോസമ്മ അരശ്ശേരി ഹൗസ് കാട്ടൂർ പി ഒ 9645098322/9747477464	234/1-2-2	ചുറ്റുമതിൽ, ഗേറ്റ്, തെങ്ങു, മാവ്, സ്റ്റൈൽ കേസ്, പൂവരശ്ശി, പേര മഹാഗണി, പ്ലാവ്, കൊന്ന, ആരുവേപ്പ്
353.	ജേക്കബ്, ശ്രീറ്റി ജേക്കബ് കോട്ടപറമ്പിൽ ഹൗസ് കലവൂർ പി ഒ ആലപ്പുഴ	224/7-2	ചുറ്റുമതിൽ, ഗേറ്റ്
354.	വർഗ്ഗീസ് (ജോഷി) പള്ളിപ്പറമ്പിൽ വീട് കാട്ടൂർ, 9349579979	213/4	2 നില കെട്ടിടത്തിലെ 2 കടകൾ (പൂർണ്ണം)
355.	ഔസേപ്പച്ചൻ പള്ളുരുത്തിയിൽ 9562592906	212/13-3	
356.	ഡെയ്സൺ പുന്നക്കൽ ഹൗസ് കാട്ടൂർ പി ഒ 9946361406	193/4-1	ചുറ്റുമതിൽ, ഗേറ്റ്, പ്ലാവ്
357.	പുഷ്പാംഗതൻ കൊടുതാപറമ്പ് കലവൂർ പി ഒ ആലപ്പുഴ, 9539191607		3 കട (ചെറിയ തോതിൽ)
358.	സെബാസ്റ്റിൻ S/o. ബെഞ്ചമിൻ കാര്യക്കോടത്ത് ഹൗസ് കലവൂർ 9605819213/7034351245	351/12	
359.	അശോകൻ ഗോവിന്ദൻ പുന്നക്കൽ ഹൗസ് കലവൂർ പി ഒ 9633104618	325/20	തെങ്ങു, മാവ്
360.	അശോകൻ (late) പുന്നക്കൽ ഹൗസ് കലവൂർ പി ഒ 9633104618	325/21	

361.	ചിദംബരൻ സി ഡി രാജ്ഭവൻ പൊള്ളത്തൈ പി ഒ 9048176101	351/15-12 351/15-1-1 351/15-13 351/15-14	പെരുമരം, ചെമ്പകം
362.	കോമള, മഞ്ജുള, മനേക്ഷ, വിജയൻ പുന്നയ്ക്കൽ, പൊള്ളത്തൈ പി ഒ 8547702442	325/7	ചുറ്റുമതിൽ, ഗേറ്റ്
363.	വിശ്വനാഥൻ അനന്തശ്ശേരിയിൽ പൊള്ളത്തൈ പി ഒ 9400560075/8907837003 (അജിത്കുമാർ)	351/11 351/11-4	ചുറ്റുമതിൽ, ഗേറ്റ്, 4 കടമുറികൾ (ചെറിയ തോതിൽ)
364.	ലീലാമ്മ സൈമൺ കൊച്ചിക്കാരൻ വീട് പൊള്ളത്തൈ പി ഒ കാട്ടൂർ 9666545302/9446545302	325/2-5	ചുറ്റുമതിൽ, ഗേറ്റ്
365.	വർഗ്ഗീസ് ചാരങ്കാട്ട് പൊള്ളത്തൈ , 7559877537	351/4-2	കട (ഭാഗികം)
366.	ബിൽസൺ പുത്തൻപുരക്കൽ 8589954751	324/15-2	കട (പൂർണ്ണം)
367.	കെ പി ബേബി കാരക്കാട്ട് ഹൗസ് കാട്ടൂർ പൊള്ളത്തൈ പി ഒ 9961821516	320/11-2 320/11	ചുറ്റുമതിൽ, ഗേറ്റ്, നെല്ലി 2, പ്ലാവ്, വാഴ 10, കുരുമുളക്, കൊന്ന, പുളി, തെങ്ങ 4
368.	മേരി അറക്കൽ പൊള്ളത്തൈ പി ഒ 9446292625		വീട് (പൂർണ്ണം), ശൗചാലയം, 2 നില കെട്ടിടം (പൂർണ്ണം)
369.	സുഗുണൻ കൈതവാരത്ത് പൊള്ളത്തൈ പി ഒ 9846842445	324/4 324/4-2	ചുറ്റുമതിൽ, ഗേറ്റ്, ഷെഡ്, തെങ്ങ 2, പ്ലാവ്, പെരുമരം, മഹാഗണി 3, മാവ് 2, ആഞ്ഞിലി, അടയ്ക്കാമരം 8, വാഴകൃഷി, ചാവ
370.	ഫ്രാൻസിസ് സേവ്യർ അറക്കൽ പൊള്ളത്തൈ പി ഒ 9048400214	320/13 320/13-4- 11	കടമുറിയുടെ മുൻ ഭാഗം, വാക മരം

371.	നടരാജൻ പടിഞ്ഞാറേക്കര 9744135728	326/6 324/8	ചുറ്റുമതിൽ, ഗേറ്റ്
372.	അഗസ്റ്റിൻ ഡി സെൻ പുത്തൻപുരക്കൽ ഹൗസ് 9633186493	320/3	ചുറ്റുമതിൽ, ഗേറ്റ്, വാഴകൃഷി, പച്ചക്കറികൃഷി, കുരുമുളക്, പ്ലാവ്, കപ്പ
373.	റോമി പള്ളിക്കാതെയിൽ പൊള്ളത്തെ പി ഒ 9526391062/7034320033	320/9	ചുറ്റുമതിൽ, ഗേറ്റ്
374.	അജിത റാണി പടിഞ്ഞാറേതറയിൽ പൊള്ളത്തെ പി ഒ 8281301667	324/1-2 324/1-4	ചുറ്റുമതിൽ, ഗേറ്റ്, തെങ്ങ്, മാവ്, ആഞ്ഞിലി,
375.	ശ്യാംകുമാർ പടിഞ്ഞാറേക്കര 8547464304	324/19 324/9	ചുറ്റുമതിൽ, ഗേറ്റ്
376.	ഏണസ്റ്റീന സിറിൾ & പീറ്റർ സിറിൾ അറക്കൽ ഹൗസ് കലവൂർ, പൊള്ളത്തെ 9562738318	81/8-3	ചുറ്റുമതിൽ, ഗേറ്റ്, തെങ്ങ് 3, മാവ് 2, തേക്ക്
377.	അജിതകുമാരി & അജയ് പി.എം. പടിഞ്ഞാറേതറയിൽ പൊള്ളത്തെ പി ഒ 9895336653	324/1-19 324/1-496	ചുറ്റുമതിൽ, ഗേറ്റ് , വീട് (ഭാഗികം), കുളം, തെങ്ങ് , ആഞ്ഞിലി, വാഴ
378.	അഗസ്റ്റിൻ ചാക്കോ ആഞ്ഞിലിക്കൽ ഹൗസ് കലവൂർ പി ഒ ആലപ്പുഴ, 9846428499	378/22	ചുറ്റുമതിൽ, ഗേറ്റ്, കട (ഭാഗികം)
379.	ജോസ്‌മോൻ പുത്തൻപുരക്കൽ ഹൗസ് 8907364322	366/2	കട (ചെറിയ തോതിൽ)
380.	റെജിമോൻ പി ജെ പൊള്ളയിൽ ഹൗസ് കലവൂർ പി ഒ 9496333649	366/2-2	
381.	എലിസബേത്ത് ആൻറണി പനച്ചിക്കൽ കലവൂർ പി ഒ 9645644998	366/14	ചുറ്റുമതിൽ, ഗേറ്റ്, പന 2
382.	നിക്കോളാസ് അറക്കൽ ഹൗസ്	378/5-2	കട (ചെറിയ തോതിൽ)

	കലവൂർ പി ഒ 9497550021		
383.	ജെസ്ലിൻ ജോസ് പനച്ചിക്കൽ കലവൂർ പി ഒ 9539467175	378/11 378/11-2	ചുറ്റുമതിൽ, ഗേറ്റ്, 2 കട (പൂർണ്ണം), തെങ്ങ് 4, ആഞ്ഞിലി, കണിക്കൊന്ന,
384.	അനമ്മ സക്കറിയ പള്ളിപ്പറമ്പിൽ ഹൗസ് കലവൂർ പി ഒ കാട്ടൂർ , 9048323229	36/20 36/8-8	ചുറ്റുമതിൽ, തെങ്ങ്, കവുങ്ങ്, ആത്തച്ചക്ക, പ്ലാവ്
385.	തോമസ് സക്കറിയ കണ്ടത്തിൽ ഹൗസ് കലവൂർ പി ഒ 9605984437	378/6	ചുറ്റുമതിൽ, ഗേറ്റ്, 2 നില കെട്ടിടത്തിന്റെ 2 കട മുറികൾ (പൂർണ്ണം)
386.	ക്ലീറ്റസ് പി എസ് പരുത്തിയിൽ ഹൗസ് കലവൂർ പി ഒ 9847332527	378/10	ചുറ്റുമതിൽ, ഗേറ്റ്, അക്ഷേഷ്യ 2, ലക്ഷ്മിതരു, പ്ലാവ്
387.	അഗസ്ത്യമ്മ ചാൾസ് കുരിശിക്കൽ കാട്ടൂർ , 9400564348	378/9 36/13	3 കട മുറികൾ (ഭാഗികം)
388.	സാമുവൽ ജോൺ ഇലഞ്ഞിക്കൽ ഹൗസ് കലവൂർ, കാട്ടൂർ പി ഒ 9846867086	38/2 378/2	തെങ്ങ് 2
389.	സൈറസ് എ എക്സ് അർത്തശ്ശേരിയിൽ ഹൗസ് 9744353985	38/9 378/1	ചുറ്റുമതിൽ, ഗേറ്റ്, പ്ലാവ്, പുളി, മാവ്
390.	ഡോമിനിക് എ.എ അർത്തശ്ശേരിയിൽ ഹൗസ് കലവൂർ പി ഒ 9497109006	28/8-2 374/9-1 374/9	ചുറ്റുമതിൽ, ഗേറ്റ്, മാവ്, തേക്ക്
391.	ഗ്രേസ് എ എ വാലയിൽ ഹൗസ് കലവൂർ പി ഒ ആലപ്പുഴ, 9747502560	366/4	ചുറ്റുമതിൽ, ഗേറ്റ്
392.	ക്രിസ്റ്റഫർ അർത്തശ്ശേരിയിൽ ഹൗസ് കലവൂർ പി ഒ ആലപ്പുഴ , 8593829230/9446607613	374/9-2 374/10 374/9-3 374/9-4	
393.	ജോണി വി.ജെ വാലയിൽ ഹൗസ് 8848138853	50/8, 5	ചുറ്റുമതിൽ, ഗേറ്റ്

394.	സേവ്യർ അർത്തശ്ശേരിയിൽ ഹൗസ് കലവൂർ പി ഒ ആലപ്പുഴ, 9946698693	38/8	ചുറ്റുമതിൽ, ഗേറ്റ്, തെങ്ങ്, തേക്ക് 2
395.	സെബാസ്റ്റിൻ വി എ വിലയിൽ ഹൗസ് 9895767262	153/17, 13	ചുറ്റുമതിൽ, ഗേറ്റ്, തെങ്ങ് 7
396.	സെബാസ്റ്റിൻ വി എച്ച് വിലയിൽ ഹൗസ് 9539514146/7356625787	47/15	5 കട മുറികൾ (പൂർണ്ണം)
397.	അഗസ്റ്റിൻ തോമാ ചാൾസ് കുരിശിക്കൽ, 9746588162	36/13, 5	കട (പൂർണ്ണം)
398.	ടോമി വി എച്ച് വിലയിൽ ഹൗസ് 9446617983	124/5B 47/18 124/B57/15	
399.	ശിൽപ്പ ജോൺ വിലയിൽ ഹൗസ് 9048121005	47/14-2	ചുറ്റുമതിൽ, ഗേറ്റ്, തെങ്ങ്
400.	ഗ്രേസി ബേബി കുന്നേൽ ഹൗസ് 9747899003	62/16-3	വീട് (പൂർണ്ണം)
401.	സുനിൽകുമാർ കിള്ളിക്കാട്ട് ഹൗസ് കലവൂർ 7306008692/9745851380		കട (ഭാഗികം)
402.	ത്രേസ്യമ്മ പീറ്റർ, ജിമ്മി പീറ്റർ പരുത്തിയിൽ ഹൗസ് കലവൂർ പി ഒ ആലപ്പുഴ, 9645607210		ചുറ്റുമതിൽ, ഗേറ്റ്, മാവ് 3, ആഞ്ഞിലി
403.	ബാസ്റ്റിൻ ജോസ് പുന്നക്കൽ ഹൗസ് 9497318929		ചുറ്റുമതിൽ, ഗേറ്റ്,
404.	എഡ്വേർഡ് പി എ പുന്നക്കൽ ഹൗസ് കലവൂർ പി ഒ കാട്ടൂർ, ആലപ്പുഴ 8943415172	357/12-3 62/4-3	ചുറ്റുമതിൽ, ഗേറ്റ്, പെരുമരം, 3 കട മുറികൾ (ചെറിയ തോതിൽ)
405.	ജോസഫ് റൂബ്സ് നാലുതെക്കൽ കലവൂർ , ആലപ്പുഴ 9645725590/9961562485	364/1-3	ചുറ്റുമതിൽ, ഗേറ്റ്, ആഞ്ഞിലി

406.	ജോൺ ബ്രിട്ടോ നാലുതൈക്കൽ കലവൂർ , ആലപ്പുഴ 9946404741	364/1	ചുറ്റുമതിൽ, ഗേറ്റ്,
407.	സെബാസ്റ്റ്യൻ എ എൽ & മെറീന എ എൽ അറക്കൽ, പൊള്ളത്തെ 9447867226	87/8-1	ചുറ്റുമതിൽ, ഗേറ്റ്, കട (പൂർണ്ണം)
408.	പീറ്റർ വെളിയിൽ ഹൗസ് പൊള്ളത്തെ പി ഒ 9744083142	72/6	ചുറ്റുമതിൽ, ഗേറ്റ്
409.	എ.സി ഇപ്പൻ (late) അറക്കൽ ഹൗസ് പൊള്ളത്തെ 8078538536	81/6	ചുറ്റുമതിൽ, ഗേറ്റ്, മഹാഗണി, തേക്ക് 3 ആഞ്ഞിലി 3, പ്ലാവ് 2, കുടംപുളി, ഇലഞ്ഞി
410.	ജോർജ്ജ് എ.സി അറക്കൽ ഹൗസ് പൊള്ളത്തെ പി ഒ 9833497513	181/14	ചുറ്റുമതിൽ, ഗേറ്റ്,
411.	മനോഹരൻ പടിഞ്ഞാറേക്കര 9288400383	81/8-3-1	ചുറ്റുമതിൽ, മാവ്, തെങ്ങ്, വാഴ, കുളം
412.	ആൻറണി ജി കെ ശാന്താം പറമ്പിൽ കാട്ടൂർ 9495779103	62/19 62/5	കട (ഭാഗികം), ചുറ്റുമതിൽ, തേക്ക്, തെങ്ങ് 4
413.	ജെയിംസ് കാർളോസ് പറപ്പള്ളിൽ 8547463986		
414.	സെബാസ്റ്റ്യൻ പി വി S/o. വർഗ്ഗീസ് ജ്യുവൽ ഹോംസ്റ്റേ കാട്ടൂർ 9744464664	62/15-2	
415.	റോബിൻ റ്റി റോബർട്ട് തെക്കേപറമ്പിൽ 9946812055	77/7-2	ചുറ്റുമതിൽ, മാവ് 2, തെങ്ങ് 2
416.	ടോമി വി ചെറിയാൻ വെളിയിൽ ഹൗസ് പൊള്ളത്തെ 7994472085	77/6-1	ചുറ്റുമതിൽ, ഗേറ്റ്, പ്ലാവ് തെങ്ങ് 3, തേക്ക് 2

417.	അജയൻ ബ്യൂട്ടി പാർളർ 8848893438	87/9-1	
418.	പീറ്റർ (late) വെളിയിൽ 9288905091		ചുറ്റുമതിൽ, ഗേറ്റ്, തെങ്ങ്
419.	ധയശുദാസ് കുന്നേൽ 9495958922		കപ്പ, വാഴ, തെങ്ങ്,, കശുമാവ്
420.	അഷറഫ് കൊളക്കാട് ഹൗസ് മണ്ണഞ്ചേരി പി ഒ ആലപ്പുഴ 9495557317/9995286206		3 കട (പൂർണ്ണം)
421.	സാജൻ വെളിയിൽ ഹൗസ് പൊള്ളത്തായി പി ഒ 7034472364		കട (ഭാഗികം)
422.	ലോറൻസ് ചാരങ്കാട്ട് ഹൗസ് പൊള്ളത്തെ 9048821128/9496882812	325/10-5	ചുറ്റുമതിൽ, ഗേറ്റ്, 2 കട മുറികൾ (ചെറിയ തോതിൽ)
423.	സണ്ണി വെളിയിൽ ഹൗസ് പൊള്ളത്തായി പി ഒ 9142005269	77/8-2	ചുറ്റുമതിൽ, തെങ്ങ്
424.	സുഗുണൻ പടിഞ്ഞാറേക്കര പൊള്ളത്തെ പി ഒ 4562702925	81/7	ചുറ്റുമതിൽ, തൊഴുത്ത്, കട പൂർണ്ണമായും, തെങ്ങ്, തേക്ക്, കവുങ്ങ് 2
425.	വികാർ, ഹോളി ഫാമിലി ചർച്ച്, പൊള്ളത്തെ പി.ഒ., എസ്.എൽ.പുരം ആലപ്പുഴ-688 567 9539653272	89/3	സെമിത്തേരി, ചുറ്റുമതിൽ
426.	വിലാസ്, അറയ്ക്കൽ ഹൗസ്, പൊള്ളത്തെ പി.ഒ., ആലപ്പുഴ-688 567 8281209232		ചുറ്റുമതിൽ, ഗേറ്റ്
427.	സ്റ്റീഫൻ, അറയ്ക്കൽ ഹൗസ്, പൊള്ളത്തെ പി.ഒ., ആലപ്പുഴ-688 567		ചുറ്റുമതിൽ, ഗേറ്റ് തേക്ക്-4, ആഞ്ഞിൽ-1, കശുമാവ്-1, തെങ്ങ്-5, അരണമരം, കവുങ്ങ്-8

	9946447432		
428.	പാട്രിക് റോയ്, പുത്തൻ പുരക്കൽ, പൊള്ളളതെ പി.ഒ. കലവൂർ , 7403571320	320/3-4	വീട് (ഭാഗികം), കട (പൂർണ്ണം) , ശൗചാലയം തേക്ക്-1, മാവ്-1, തെങ്ങ്-2
429.	ഓമന, പെഴിയകൽ, കലവൂർ പി.ഒ. 9048054778		കട (ഭാഗികം)
430.	റ്റോജോഹരൻ, S/o.ഫ്രെഡറിക് അഴിയകത്ത് 9269700050/9249700050	440/3-3	പഴയ വീട് (ഭാഗികം), ഈട്ടി, തെങ്ങ്
431.	സെബാസ്റ്റ്യൻ അരേശ്ശേരിയിൽ 7558859960		കൃഷി
432.	സജീവ് കുമാർ, തെക്കൈതായിൽ 9867719920	236/20	2 കടമുറികൾ (പൂർണ്ണം)
433.	സി.ബാബു, കോർമശ്ശേരിൽ, കാട്ടൂർ പി.ഒ. 9497676823	434/5	3 കടമുറി (ചെറിയ തോതിൽ) ചുറ്റുമതിൽ, ഗേറ്റ്
434.	സി.വി.മനോഹരൻ, കോർമശ്ശേരിൽ, കാട്ടൂർ പി.ഒ., 8902756755	434 5/-3- 2,2	ചുറ്റുമതിൽ, ഗേറ്റ്
435.	സാം രാജ് അരേശ്ശേരിൽ ട്രേഡ്ഡെഴ്സ്, കലവൂർ പി.ഒ., 9745843536	435/1-2	
436.	സിന്ധു കിഴക്കേതയ്യിൽ, കോളേജ് ജംഗ്ഷൻ		കട (ചെറിയ തോതിൽ)
437.	ജെസ്സി, മാരാരിക്കുളം, കാട്ടൂർ പി.ഒ., 9847938522	440/8	
438.	സുനിൽ, കോളേജ് ജംഗ്ഷൻ 9446093225		കട (പൂർണ്ണം)
439.	ജോൺ പീറ്റർ, താന്നിക്കൽ, 9947601736	440/5 -1 -2	തൊഴുത്ത്, കട (ചെറിയ തോതിൽ)
440.	മഞ്ജു വിത്സൻ, അഴിയകത്ത്, 9744872334	440/1.1	ചുറ്റുമതിൽ, കട (ചെറിയ തോതിൽ)

441.	ജോസ്‌മോൻ റി.സി., തെക്കെപാലക്കൽ, കാട്ടൂർ, മാരാരിക്കുളം സൗത്ത് 80886419040	193/62-8	2 കടമുറികൾ (ഭാഗികം), ചുറ്റുമതിൽ, ഗേറ്റ്,
442.	മാർട്ടിൻ, വലിയ തയ്യിൽ, കാട്ടൂർ, 9847981669		ചുറ്റുമതിൽ, ഗേറ്റ്, മാവ്-1 തെങ്ങ്-4
443.	ബാബു സെക്രട്ടറി, കടപ്പുറത്ത് വീട്ടിൽ കുടുംബകാവ്, കോളേജ് ജംഗ്ഷൻ, കാട്ടൂർ, മാരാരിക്കുളം സൗത്ത് 9142226028/9447104260	189/11	
444.	സെലിൻ ജോർജ്ജ്, പനക്കൽ 9633252499	160/14	അടുക്കള, ചുറ്റുമതിൽ, ഗേറ്റ്,
445.	സിന്ധു റീത്ത കാരക്കാട്ട് വീട്, കാട്ടൂർ, നിയർ കാട്ടൂർ ചർച്ച്, 9847255281	65/17-3	ചുറ്റുമതിൽ, ഗേറ്റ്, തെങ്ങ് 2
446.	പ്രേമൻ ജെയിംസ് കാരക്കാട്ട് വീട്, കാട്ടൂർ, നിയർ കാട്ടൂർ ചർച്ച്, 9847255281	160/21	
447.	രേഖ ദേവദത്തൻ, കമ്പിളിക്കൽ വീട്, കാട്ടൂർ, 8129168022		കട (ഭാഗികം), ചുറ്റുമതിൽ, ഗേറ്റ്,
448.	റ്റി.എൽ.ബാബു, തെക്കെപാലക്കൽ, കാട്ടൂർ, 9447009038	193/6-4	ചുറ്റുമതിൽ, ഗേറ്റ്, തെങ്ങ്-1,
449.	മാരാരിക്കുളം സൗത്ത് പഞ്ചായത്ത്		കൃഷിഭവൻ ഓഫീസിന്റെ മുൻവശത്തെ സ്ഥലം
450.	സത്യഹൃദൻ, കടപ്പുറത്ത്, കൃഷിഭവൻ, കാട്ടൂർ, 9288850744	189	ഷീറ്റിട്ട മതിൽ, ഗേറ്റ്
451.	കെ.വി. പീതാംബരൻ, കടപ്പുറത്ത് വീട്, 9142930556	189/2-8	വീട് (പൂർണ്ണം), 3 കടമുറികൾ(പൂർണ്ണം), ചുറ്റുമതിൽ, ഗേറ്റ്,
452.	അശോകൻ, കടപ്പുറത്ത് വീട്, കാട്ടൂർ പി.ഒ. 9249889250	185/14-2 184/14-9	കട (ചെറിയ തോതിൽ)

453.	മുട്ടപറമ്പിൽ അമ്പലം, മാരാരിക്കുളം 9249889250		
454.	ജെയിംസ്, കക്കരിയിൽ, കാട്ടൂർ കോളേജ് ജംഗ്ഷൻ , 9048327960		
455.	ജോൺസൺ, സെബാസ്റ്റ്യൻ S/o. മേരി ജെസ്റ്റിൻ കക്കരിയിൽ, കാട്ടൂർ കോളേജ് ജംഗ്ഷൻ, കാട്ടൂർ പി.ഒ., 9048327960	177/11	കട (ഭാഗികം,)
456.	സോണി ജോൺസൺ, പൊക്കല പറമ്പിൽ, കാട്ടൂർ കോളേജ് ജംഗ്ഷൻ കാട്ടൂർ പി.ഒ.,8138016161	177/12	ചുറ്റുമതിൽ, ഗേറ്റ്, തണൽമരം-2, ആര്യവേപ്പ്-1
457.	രാജേന്ദ്രൻ & തമ്പാൻ, കളത്തിൽ ഹൗസ്, കാട്ടൂർ കോളേജ് ജംഗ്ഷൻ, കാട്ടൂർ പി.ഒ., 9744174393		ചുറ്റുമതിൽ, ഗേറ്റ്, കുളം-1, ആഞ്ഞിലി-1, മാവ്-1
458.	ഷാജി, കളത്തിൽ, കാട്ടൂർ കോളേജ് ജംഗ്ഷൻ കാട്ടൂർ പി.ഒ.,7907316884		6 കടമുറികൾ (പൂർണ്ണം)
459.	തങ്കമണി പി.എസ്. പാണ്ടയാലക്കൽ, കാട്ടൂർ കോളേജ് ജംഗ്ഷൻ, കാട്ടൂർ പി.ഒ. 8086760105/9061150005	174/4- 6,174/4-2	3 കടമുറികൾ (പൂർണ്ണം)
460.	ബിനു എ.പി., പാണ്ടയാലക്കൽ, കാട്ടൂർ 9846403885	174/19	2 കടമുറികൾ (പൂർണ്ണം)
461.	പ്രദീപ്, ശ്രീനിലയം, കാട്ടൂർ കോളേജ് ജംഗ്ഷൻ, കാട്ടൂർ പി.ഒ. 9746038140/9961078296	17/4-5-3	ചുറ്റുമതിൽ, ഗേറ്റ് പട്ടിക്കൂട്, വാഴ-1,
462.	ജോസഫ്	420/3	ചുറ്റുമതിൽ, ഗേറ്റ്

	പള്ളൂരുത്തിയിൽ, കാട്ടൂർ കോളേജ് ജംഗ്ഷൻ കാട്ടൂർ പി.ഒ., 9142659105		
463.	സാബു, പഴയകട, കാട്ടൂർ കോളേജ് ജംഗ്ഷൻ കാട്ടൂർ പി.ഒ., 9207913492		4 കടമുറികൾ (പൂർണ്ണം),
464.	സ്റ്റാലിൻ സെബാസ്റ്റ്യൻ, അഴിയകത്ത് വീട്, കാട്ടൂർ പി.ഒ., 9899997386/9142124121		3 കടമുറികൾ (ചെറിയ തോതിൽ)
465.	തോമ, നിയർ ക്രിസ്തു രാജ ചർച്ച് കിണർ സ്റ്റോപ്പ് കാട്ടൂർ പി.ഒ.,		പാഴ്മരങ്ങൾ-3
466.	അജിത്ത്, യുജിൻ അഴിയകത്ത് കലവൂർ , 9072007599	440/1	വ്യവസായം (പൂർണ്ണം)
467.	ജോസ്മോൻ ടി ടി തെക്കേപാലക്കൽ കാട്ടൂർ മാരാരിക്കുളം സൗത്ത് 8086419040	193/12	ചുറ്റുമതിൽ, ഗേറ്റ്, 2 കട മുറികൾ (ഭാഗികം)
468.	ക്ലീറ്റസ് എ.എം. അരശ്ശേരിൽ, കാട്ടൂർ പി.ഒ., കലവൂർ 8893405372/940074746	38/6-3-4, 38/7	ചുറ്റുമതിൽ, ഗേറ്റ്,
469.	രാകേഷ് ജോസഫ്, വലിയ തൈയിൽ ഹൗസ്, കാട്ടൂർ പി.ഒ., കലവൂർ 9995305423	47/14	
470.	ഫിലിപ്പ്, പനഞ്ചിക്കൽ, കാട്ടൂർ പി.ഒ., 688 522 കലവൂർ 9745498544/9656566447	47/9-7	ചുറ്റുമതിൽ, ഗേറ്റ് മരങ്ങൾ
471.	തൈപറമ്പിൽ ബാബു, പുത്തോപ്പ് വാർഡ്, കാട്ടൂർ പി.ഒ., 688 522 കലവൂർ, 645928849		
472.	സിദ്ദിഖ് റ്റർ, വടക്കേതയിൽ 9544658232	131/1,129/ 3, 131/3.6	ചുറ്റുമതിൽ, ഗേറ്റ് കടമുറികൾ -11 (പൂർണ്ണം)

473.	ഔസേപ്പ് കാരക്കാട്ട് ഹൗസ്, പൊള്ളമൈ പി.ഒ. 9142214943	136/7-2 117/8	ചുറ്റുമതിൽ, ഗേറ്റ്, തെങ്ങ് 6, തൈതെങ്ങ് 3
474.	റോബേർട്ട്, ചാരങ്ങാട്ട്, പൊള്ളമൈ പി.ഒ.	357/1	ചുറ്റുമതിൽ, ഗേറ്റ് തെങ്ങ്-4, തേക്ക്-1
475.	ഗിവൻസൻ സി.എക്സ്, ചാരങ്ങാട്ട് ഹൗസ്, പൊള്ളമൈ പി.ഒ. 9446307570		ചുറ്റുമതിൽ, ഗേറ്റ് തെങ്ങ്-1, തേക്ക്-3 മാവ്-1
476.	റീത്തമ്മ പീറ്റർ, മാവുകുട്ടം പൊള്ളമൈ, 9846083416	136/8-1	കട (ചെറിയ തോതിൽ) ചുറ്റുമതിൽ, ഗേറ്റ്
477.	വിനോദ് കുമാർ, 9747899003		വീട് (പൂർണ്ണം), ചുറ്റുമതിൽ, ഗേറ്റ്, സെപ്റ്റിക് ടാങ്ക്
478.	ജോസ് പി.കെ, പുത്തൻ പുരയ്ക്കൽ, പൊള്ളമൈ പി.ഒ. 9388463631	316/10	വീട് (ഭാഗികം), ചുറ്റുമതിൽ, ഗേറ്റ്, തേക്ക്
479.	ബെൻസി, ചുള്ളിത്തൽ, പൊള്ളമൈ പി.ഒ. കലവൂർ, 9656843251	315/1	കട (ചെറിയ തോതിൽ)
480.	ബിനേഷ്, വടക്കേതയ്യിൽ, പൊള്ളമൈ പി.ഒ. 9947628285	131/1- 2,131/2-3	ചുറ്റുമതിൽ, ഗേറ്റ്, മാവ്-1
481.	ജോസ് കെ., കൊല്ലപറമ്പിൽ, പൊള്ളമൈ പി.ഒ. 9645856090	131/11	ചുറ്റുമതിൽ, ഗേറ്റ് തെങ്ങ്-3, മാവ്-1, പ്ലാവ്
482.	വിശ്വനാഥൻ, ചുള്ളിക്കൽ ഹൗസ്, പൊള്ളമൈ പി.ഒ., ആലപ്പുഴ, 9846358041	314/45	
483.	ഫെലിക്സ് മാമൻ, S/o. ജൂസ്റ്റി പള്ളിക്കൈത, പൊള്ളമൈ പി.ഒ., ആലപ്പുഴ 9447142016/9447742018	113/7, 310/6	തെങ്ങ്-1
484.	മാർട്ടിൻ വി.സിൻജോ,	334/5-1	ചുറ്റുമതിൽ, ഗേറ്റ്

	വെളിയിൽ ഹൗസ്, പൊള്ളത്തെ പി.ഒ., കസ്റ്റർബ ജംഗ്ഷൻ 9447463417		ആഞ്ഞിലി-1, കട (ചെറിയ തോതിൽ)
485.	അനിൽ കുമാർ, തൈപറമ്പിൽ, പൊള്ളത്തെ 9946249947	311/7-2	ചുറ്റുമതിൽ, ഗേറ്റ് തെങ്ങി, മാവ്, ഞാറ
486.	പ്രദീപ് കെ.ആർ, കൊച്ചുപല്ലയിൽ പൊള്ളത്തെ പി.ഒ., 9539446224	201/17	ചുറ്റുമതിൽ, ഗേറ്റ് വ്യവസായം (ഭാഗികം)
487.	അഗസ്റ്റിൻ സി.റ്റി ചുള്ളിക്കൽ, പൊള്ളത്തെ പി.ഒ., കലവൂർ, ആലപ്പുഴ 9961452152	316/1-2-1	ചുറ്റുമതിൽ, ഗേറ്റ് 2 കടമുറികൾ (ഭാഗികം)
488.	ആഷ സുരേഷ്, കുറുപ്പശ്ശേരി, കലവൂർ പി.ഒ., ആലപ്പുഴ, 9039446224/8891630853	314/1-4 129/3	
489.	സി.വി.മാർട്ടിൻ, ചുള്ളിക്കൽ കലവൂർ 9447164809	315/7	ചുറ്റുമതിൽ, ഗേറ്റ് കട (പൂർണ്ണം)
490.	സിൽവസ്റ്റർ, വടക്കേതയിൽ, പൊള്ളത്തെ പി.ഒ., എസ്.എൽ.പുരം, 9544658232	131/2-2	ചുറ്റുമതിൽ, ഗേറ്റ് കട (ചെറിയ തോതിൽ)
491.	റോബർട്ട്, തയിൽ, പൊള്ളത്തെ പി.ഒ. 9074117473	540	ചുറ്റുമതിൽ, ഗേറ്റ്, കുടിവെള്ള എയ്റോ പ്ലാൻറ് തെങ്ങി-1
492.	ജോസഫ് കെ.സി കാക്കരിയിൽ, പൊള്ളത്തെ പി.ഒ. 9961077451	117/7 136/1 136/2-3	ചുറ്റുമതിൽ, ഗേറ്റ്, കട (ഭാഗികം) ആഞ്ഞിലി-1, വേപ്പ്, തേക്ക്-3, പപ്പായ, പേര-1, മാവ്
493.	ജോസഫ് ദേശായി, ചുള്ളിക്കൽ ഹൗസ്, പൊള്ളത്തെ പി.ഒ., ആലപ്പുഴ, 9446518179	316/4, 316/ 1, 316/3- 1, 93/3	ചുറ്റുമതിൽ, ഗേറ്റ്, തേക്ക്-1
494.	സെബാസ്റ്റ്യൻ ജോസഫ്, പുത്തൻപറമ്പിൽ,	315/1/2/2	ചുറ്റുമതിൽ, ഗേറ്റ്, തെങ്ങി-4

	പൊള്ളളതൈ പി.ഒ., കലവൂർ, കന്യാശ്ശി ജംഗ്ഷൻ 9326588743		
495.	അജിമോൻ, തൈക്കൈലയ്ക്കൽ, വാറൻ ജംഗ്ഷൻ പൊള്ളളതൈ പി.ഒ., ആലപ്പുഴ, 9847008616	310/5-16, 310/5-5 20 310/5-1	കടയുടെ മുൻവശം (ഇൻറർലോക്ക്),ഷീറ്റ്
496.	ജോസഫ് കുറുപ്പൻ, പൊള്ളളതൈ പി.ഒ., ആലപ്പുഴ, 9746661522	89/423	വീട് (പൂർണ്ണം), 5 കട മുറികൾ (പൂർണ്ണം), പൈപ്പ്
497.	സനദ് തോമസ്, ആറാട്ടുകുളം 9809442053	131/6	ചുറ്റുമതിൽ, ഗേറ്റ്, തേക്ക്-2, തെങ്ങ്-3
498.	പൊന്നൻ, പുത്തൻ പുരയ്ക്കൽ, പൊള്ളളതൈ പി.ഒ., 9946339228		ചുറ്റുമതിൽ, ഗേറ്റ്,പച്ചക്കറി കുഴി, മീൻ കുഴി
499.	ഹരീന്ദ്രൻ, ചാലക്കാട്ട്, പൊള്ളളതൈ പി.ഒ., 9142142440		കട (ഭാഗികം)
500.	സരള, ചുള്ളിക്കൽ, പൊള്ളളതൈ പി.ഒ., ആലപ്പുഴ, 9048884809		ചുറ്റുമതിൽ, ഗേറ്റ്, തേക്ക്, തെങ്ങ്,മാവ്, ആഞ്ഞിലി
501.	സജി, 9065939655		
502.	സെബാസ്റ്റ്യൻ, പുത്തൻ പുരയ്ക്കൽ, കാട്ടൂർ 9447708649		ചുറ്റുമതിൽ, ഗേറ്റ്, പ്ലാവ്-1
503.	സോളമൻ പള്ളൂരുത്തിയിൽ, കാട്ടൂർ പി.ഒ., 9446392095	420/3-3	ചുറ്റുമതിൽ, ഗേറ്റ്,
504.	മാർട്ടിൻ റ്റി.ജെ., (ജോസഫ് മാർട്ടിൻ), തൈക്കൈലയ്ക്കൽ ഹൗസ്, കാട്ടൂർ പി.ഒ., കലവൂർ, 9947367006	203/11-1 183/9	ചുറ്റുമതിൽ, ഗേറ്റ്, ആഞ്ഞിലി-1, തേക്ക്-1, തെങ്ങ്-1, കശുമാവ്-2
505.	ആൻറണി ഹെർബർട്ട് വലിയതച്ചിൽ, 9446459489	203/9-1	2 കടമുറികൾ (പൂർണ്ണം), തെങ്ങ്-1, തൈ തെങ്ങ്-3,കാഞ്ഞിരം-1, ചാല-1,
506.	കുമാരി മണി, മണി നിലപറമ്പ്,	422/4	ഗേറ്റ്, വ്യവസായം (ചെറിയ തോതിൽ)

	കാട്ടൂർ , 9249971546		
507.	വിക്സി, വിൻസ്റ്റ്, പള്ളൂരുത്തിയിൽ, സാരതി, കാട്ടൂർ 9647537356	420/3	ചുറ്റുമതിൽ, ഗേറ്റ്,
508.	മാരാരിക്കുളം സൗത്ത് ഗ്രാമപഞ്ചായത്ത് (മാരാരിക്കുളം ബഡ്സ് സ്പെഷ്യൽ സ്കൂൾ) കാട്ടൂർ പി.ഒ. ,9497759446		
509.	അലൻ സെബാസ്റ്റ്യൻ, തൈക്കൊലക്കൽ, കാട്ടൂർ, മാരാരിക്കുളം 8281584419	422/2	ഗേറ്റ്, ഷീറ്റ്
510.	ആനന്ദ് പി.റ്റി., പ്രിയലക്ഷ്മി, തിരുവിലക്, 8304009291/9495195024		
511.	ഹോളി ഫാമിലി വിസിറ്റേഷൻ പബ്ലിക് സ്കൂൾ, കാട്ടൂർ 7593848386		
512.	സിസ്റ്റർ റോസ് ഡലീമ, ഹോളി ഫാമിലി കോൺ വെൻറ്, കാട്ടൂർ 9633252855	213/1	
513.	ജേക്കബ്, തൈക്കൊലയ്ക്കൽ, കലവൂർ 8547259550	190/8	ചുറ്റുമതിൽ, ഗേറ്റ്,
514.	സണ്ണി കെ.വി., കൊടിവീട്ടിൽ ഹൗസ്, കാട്ടൂർ പി.ഒ., 8943633180	212	
515.	സി.സി.കുഞ്ഞു കുഞ്ഞ്, 9142057076		
516.	സ്നേഹ ജേക്കബ്, അർത്തശ്ശേരി ഹൗസ്, കാട്ടൂർ പി.ഒ.,കലവൂർ	36/11- 3,36/12-1	ചുറ്റുമതിൽ, ഗേറ്റ്, കെട്ടിടം (പൂർണ്ണം)
517.	സാജൻ അലോഷ്യസ്, കോയിപറമ്പിൽ, കാട്ടൂർ പി.ഒ, കലവൂർ 7591903630 (അനു) 971507913275	222/10-1, 2R	
518.	സർജോൺ, പള്ളൂരുത്തിയിൽ,		കട (പൂർണ്ണം)

	കാട്ടൂർ പി.ഒ., കലവൂർ, 9048430990	172/1, 7 R 60 sq	
519.	ജയൻ, കരിക്കശ്ശേരിയിൽ, കാട്ടൂർ പി.ഒ., കലവൂർ, 8593051675/ 8078276936	204/15	തെങ്ങി-1
520.	ടോണി, തെക്കെപാലക്കൽ ഹൗസ്, കാട്ടൂർ കടവ് പി.ഒ., 8589969145	193/4-2, 2 R 193/4-2	കട (പൂർണ്ണം), പ്ലാവ്-1
521.	ഗുഡ്നെസ്സ് മാർട്ടിൻ, തെക്കെപാലക്കൽ ഹൗസ്, കാട്ടൂർ പി.ഒ, കലവൂർ 9744881801	203/11-2 R	ആഞ്ഞിലി-1
522.	വിൻസൻറ് തെക്കെപാലക്കൽ ഹൗസ്, കാട്ടൂർ പി.ഒ, കലവൂർ 8606234661	203/10 203/13	വ്യവസായം (ഭാഗികം), ചുറ്റുമതിൽ, ഗേറ്റ്, തെങ്ങി-2
523.	തോമസ് എം. & ഷീജ എസ്., മരോഗാട് ഹൗസ്, കാട്ടൂർ പി.ഒ.	204/162,5 R 204/16-2	ചുറ്റുമതിൽ, വ്യവസായം (ഭാഗികം)
524.	മേരി ലാലി & നിഖിൽ ഇഗ്നേഷ്യസ് കോയിൽപറമ്പിൽ കാട്ടൂർ പി.ഒ, കലവൂർ	222/12	3 നില കെട്ടിടം പൂർണ്ണം (9 കടമുറികൾ പൂർണ്ണം, 5 കടമുറികൾ ഭാഗികം), ചുറ്റുമതിൽ, ഗേറ്റ്,
525.	ജോസഫ് ജോൺ, തെക്കെപാലക്കൽ ഹൗസ്, കാട്ടൂർ പി.ഒ, കലവൂർ 9400237472	204/11	കട (പൂർണ്ണം), തേക്ക്-2, തെങ്ങി-3
526.	ഡോമിനിക്ക പള്ളൂരുത്തിയിൽ ഹൗസ്, കാട്ടൂർ പി.ഒ., കലവൂർ, 7902524731/9562485878	212/13-2	തെങ്ങി-2, കശുമാവ്-2
527.	ആൻറണി റ്റി.എസ്., തെക്കെപാലക്കൽ ഹൗസ്, കാട്ടൂർ പി.ഒ, കലവൂർ 9567025930	204/15	തെങ്ങി-3, മാവ്-2
528.	സെബാസ്റ്റ്യൻ വി.എ., വളയിൽ ഹൗസ്, കാട്ടൂർ പി.ഒ, കലവൂർ 9895728485	204/44,1 R62,212/1 0,1,41 sq	
529.	ജോസ് ടി.ജെ. (യോഹന്നാൻ ജോസ്)	204/12	തെങ്ങി--3, തെങ്ങിൻ തൈ-3, വാളൻപുളി-1, അക്കേഷ്യ-1

	തെക്കെപാലക്കൽ ഹൗസ്, കാട്ടൂർ പി.ഒ, കലവൂർ 9496805633		
530.	ജീജ റോസ് തെക്കെപാലക്കൽ ഹൗസ്, കാട്ടൂർ പി.ഒ, കലവൂർ 9497665131	203/14	ചുറ്റുമതിൽ, ഗേറ്റ് തെങ്ങ്--3, കവുങ്ങ്--2, മാഞ്ചിയം-1
531.	അൽഫോൺസ ജോൺ, 9400676422	81/10	ചുറ്റുമതിൽ, ഗേറ്റ്,
532.	കുമാരൻ, പടിഞ്ഞാറേകര,		2 കട മുറികൾ (പൂർണ്ണം)
533.	വർഗീസ്, അറയ്ക്കൽ ഹൗസ്, പൊള്ളത്തെ പി.ഒ., എസ്.എൽ.പുരം, ആലപ്പുഴ, 8921835716	84/12	വീട് (പൂർണ്ണം), ചുറ്റുമതിൽ, ഗേറ്റ്, പട്ടിക്കൂട്, ടൈലിട്ട മുറ്റം
534.	തങ്കപ്പൻ വി.കെ. വേലിക്കകത്ത് പൊള്ളത്തെ, 9447552983		ചുറ്റുമതിൽ, ഗേറ്റ്, പട്ടിക്കൂട്, മാവ്, തെങ്ങ്, തേക്ക്, കൂടമ്പുളി
535.	റോബർട്ട് റ്റി.എ., തെക്കെപറമ്പിൽ, 9946812055	77/7-2 77/7	ചുറ്റുമതിൽ, ഗേറ്റ് തെങ്ങ്-2, മാവ്-1
536.	ബേനഡിക്റ്റ് ചാരക്കാട്ട് പൊള്ളത്തെ, 9745732004	72/14	ചുറ്റുമതിൽ, ഗേറ്റ്, പട്ടിക്കൂട്, തേക്കിൻ തൈ 2, പ്ലാവ് 2
537.	ആൻറണി സെബാസ്റ്റ്യൻ, 917012902089	36/11	
538.	ലാസർ (late) ചാരക്കാട്ട് പൊള്ളത്തെ, 9142582292	351/1	ചുറ്റുമതിൽ, ഗേറ്റ് തെങ്ങ്-1, മാവ്-2
539.	ലൂയിസ് പി.എ., പൊക്കിലപുരം 7760785288	62/15-2-2- 2,47	കട (ഭാഗികം),
540.	അജേഷ് കെ.എ., കാട്ടംപള്ളിൽ ഹൗസ്, 9142043970	62/16-4	3 കട മുറികൾ (പൂർണ്ണം)
541.	റെജി സേവ്യാർ(late.), കാരക്കാട്ട് ഹൗസ്, പൊള്ളത്തെ പി.ഒ. ആലപ്പുഴ, 9446352097	81/1	ചുറ്റുമതിൽ, ഗേറ്റ് തെങ്ങ്-24
542.	റീനമോൾ, കുന്നേൽ ഹൗസ് 9539813191	62/16-2	ഷെഡ്, ചുറ്റുമതിൽ, ഗേറ്റ്

543.	അലോഷ്യസ് മാക്സി, ചാരങ്ങാട്ട് ഹൗസ്, പൊള്ളത്തെ പി ഒ കലവൂർ, 9447715819	118/9	ചുറ്റുമതിൽ, ഗേറ്റ്, തെങ്ങുകൾ, ആഞ്ഞിലി, മരങ്ങൾ
544.	ബെഞ്ചമിൻ യേശുദാസ് പള്ളിപ്പറമ്പിൽ കലവൂർ, 9961616955	165/2-1	ചുറ്റുമതിൽ
545.	മേരി സെലിൻ ആറാട്ടുകുളങ്ങര കലവൂർ പി.ഒ. കാട്ടൂർ	173/13-1	
546.	ജോസ് ഡാനിയസ് ആറാട്ടുകുളങ്ങര കലവൂർ പി.ഒ. കാട്ടൂർ, 9764277332	157/3-2	
547.	ബാവ ശാരദ പുതുവേൽ വീട് കാട്ടൂർമുറി, 9567204956	324/18-20	ഷീറ്റ് മതിൽ, തെങ്ങ്, പേര, വേപ്പ്
548.	റെയ്നോൾഡ് പി.എ. പള്ളിപ്പറമ്പിൽ കാട്ടൂർ പി.ഒ 9447707370	193/12-3	
549.	വർഗീസ് കെ.ജെ. കൊച്ചിക്കാരൻ വീട് പാതിരപ്പള്ളി, 9946472928	168/3-1	
550.	പി.ടി. ഷാജി പുത്തൻപുരക്കൽ ഹൗസ് കാട്ടൂർ, 9539360734	1187-1-2	ഷെഡ്, തൈതെങ്ങ്, ആഞ്ഞിലി, തേക്ക്, വാഴകൾ
551.	ടൈറ്റസ് കെ.എ. കരിമഞ്ചേരിൽ കാട്ടൂർ, 9847068062		കട (പൂർണ്ണം)
552.	ഷംല നെയ്താളിൽ ഹൗസ് കാട്ടൂർ, 9048788547	434/4-2	
553.	ജോൺ സോയസ് പള്ളുരുത്തിയിൽ ഹൗസ്, കാട്ടൂർ പി.ഒ., കലവൂർ, 9961064745	212/3	
554.	ജോർജ്ജ് പള്ളുരുത്തിയിൽ ഹൗസ്, കാട്ടൂർ പി.ഒ., കലവൂർ, 9847880888	212/3	
555.	അനന്തേഷ്യ പുത്തൻപുരക്കൽ പൊള്ളത്തെ, 96051661193	436/5	

556.	ആൻറണി പി.ജെ പള്ളിപ്പുറമ്പിൽ കലവൂർ, 9846376302	374/8-3	
557.	യോഹന്നാൻ കുട്ടി മൈക്കിൾ തെക്കേപാലത്തിൽ കാട്ടൂർ, 9249870800	177, 203, 204	ചുറ്റുമതിൽ, ഗേറ്റ്, പ്ലാവ്, മാവ്, തൈതെങ്ങി
558.	ഡോമിനിക ജോസഫ് ശാന്തം പറമ്പിൽ 9895833812	62/2 - 3	ചുറ്റുമതിൽ, ഗേറ്റ്, മാവ്, തൈതെങ്ങി 2, തെങ്ങി, വാക, കശുമാവ്, ഇഞ്ചി
559.	കുമാരൻ പി.കെ. പടിഞ്ഞാറേക്കാരൻ പൊള്ളത്തെ 9605519477	81/4 -1	3 കട (പൂർണ്ണം)
560.	പ്രേഷി കെ.തോമസ് കണ്ടനാട്ട് ഹൗസ് കാട്ടൂർ 9349194478	193/13	
561.	ജോസഫ് ലോറൻസ് & ജെട്രൂഡ് പഴമ്പാശേരിൽ കാട്ടൂർ, 9447197700	93/7	
562.	സെൻ്റ്.വിൻസെൻ്റ് പള്ളോട്ടി ചർച്ച് കാട്ടൂർ 9497529871		ചുറ്റുമതിൽ, കുരിശടി
563.	കൊച്ചുത്രേസ്യ കിഴക്കേവലിയവീട് കാട്ടൂർ, 8593814830	168/5 -2	
564.	സിസ്റ്റർ ലൂസി തോമസ്, സെൻ്റ് വിൻസെൻ്റ് പൊള്ളത്തെ കോൺവെൻ്റ്, കോട്ടൂർ, കോർത്തുശ്ശേരി 8547371917	68/1 352/1	തെങ്ങി-4, മാവ്-1, വാട്ടർ കണക്ഷൻ
565.	ബിഷപ്പ് സ്റ്റീഫൻ അത്തിപൊഴിയിൽ (Late) സെൻ്റ് വിൻസെൻ്റ് പൊള്ളത്തെ കോൺവെൻ്റ്, കോട്ടൂർ, കോർത്തുശ്ശേരി 8547371917	68/1	
566.	ഫെലിക്സ് ഉറുമീസ് ആറാട്ടുകുളങ്ങര	373/1-3	

	കലവൂർ 9142629104		
567.	ജൈനമ്മ ജോസഫ് അറക്കൽ ഹൗസ് പൊള്ളത്തെ 9446085026	77/17-2	തേക്ക്, കുറുവ, മാവ്
568.	ജെറോം യോഹന്നാൻ & ഹെലൻ അനറ്റ് ചാരങ്കാട്ട് പൊള്ളത്തെ 9446085026	77/17-3	ചുറ്റുമതിൽ, ഗേറ്റ്, പ്ലാവ്, ജൂവിക്, ലക്ഷ്മിതരു
569.	ബെന്നി എ.ബി. അറക്കൽ ഹൗസ് പൊള്ളത്തെ 9447795824	351/2	ചുറ്റുമതിൽ, ഗേറ്റ് 2, സെപ്റ്റിക് ടാങ്ക് 2
570.	മരിയ ചുള്ളിക്കൽ പൊള്ളത്തെ	315/1-4	
571.	ജിജി മാത്യു കനകതിൽ ഹൗസ് കലവൂർ 9645178527	378/23-2	
572.	ജിഷ കെ.മാത്യു പാലിയത്തയിൽ അർത്തുങ്കൽ, 9645178527	378/23-2	
573.	അഭിലാഷ് ലക്ഷ്മി സദനം പൊള്ളത്തെ, 9249522375	72/22 72/7	ചുറ്റുമതിൽ, ഗേറ്റ്, കെട്ടിടം (ചെറിയ തോതിൽ)
574.	മരിയമ തോമസ് വെളിയിൽ കുറുക്കത്തറ ഓമനപ്പുഴ കാട്ടൂർ പി ഒ, 9072790697	168/3-2	മാവ്
575.	സുനിൽ എ.സി. അഴിയകത്ത് കാട്ടൂർ, 9846144197	440/7	
576.	രഹ്ന ബി. ദാസ് കാക്കരിയിൽ കാട്ടൂർ, 9946820289	435/18	ചുറ്റുമതിൽ
577.	അലക്സ് ദാസ് പള്ളിക്കത്തയിൽ പൊള്ളത്തെ 9947666579		
578.	വർഗീസ് മൈക്കിൾ അർത്തശേരിൽ	38/7-1	ചുറ്റുമതിൽ, ഗേറ്റ്, തെങ്ങ് 3, കുഴൽകിണർ, കുടിവെള്ളപ്പൈപ്പ്

	കാട്ടൂർമുറിയിൽ 9645423639		
579.	യേശുദാസ് ആൻറണി തെക്കേപാലക്കൽ കട്ടൂർ, 8593096888	193/5	
580.	ജോമോൻ ജോൺ പുതുപറമ്പിൽ സീവ്യൂ വാർഡ് ആലപ്പുഴ, 9400070000	204/6-13- 3	
581.	മഞ്ജു വിത്സൻ അഴിയകത്ത് കലവൂർ, 9744872384	440/6	കട (ചെറിയതോതിൽ), ചുറ്റുമതിൽ, തെങ്ങ് 2
582.	ആൻറണി മാവേലിതയ്യിൽ കലവൂർ 9745781931	68/4-2	കട (ഭാഗികം)
583.	പ്രസിഡൻ്റ് ത്രിമംഗലേശ്വരം ക്ഷേത്രം മുരിക്കശേരി കാട്ടൂർ, 9496979567 9447666607	234/17	സർപ്പക്ഷേത്രം, ഗണപതികോവിൽ, പന്തൽ, കെട്ടിടം (ഭാഗികം)
584.	ജോർജ്ജ് & ചെറിയാൻ അറക്കൽ പൊള്ളത്തൈ	190/8	
585.	റോക്കി ജോസഫ് അറക്കൽ പൊള്ളത്തൈ	190/8	
586.	പീറ്റർ വെളിയിൽ പൊള്ളത്തൈ, 9249246565		ചുറ്റുമതിൽ, ഗേറ്റ്, മാവ്, തെങ്ങ് 3
587.	ഗ്രിഗറി സി.ടി. (Late) ചാരങ്കാട്ട് ഹൗസ് പൊള്ളത്തൈ, 7034210831	136/13 118/8	ചുറ്റുമതിൽ, ഗേറ്റ്, തെങ്ങ് 6, മറ്റ് മരങ്ങൾ
588.	ഫ്ലോറൻസ് സി.ആർ & ആബേൽ സി.ആർ ചാരങ്കാട്ട് പൊള്ളത്തൈ, 7034210831	136/13-2	ചുറ്റുമതിൽ, ഗേറ്റ്, തെങ്ങ് 2
589.	ജീവൻസൺ ചാരങ്കാട്ട് പൊള്ളത്തൈ, 7034210831	137/9	ചുറ്റുമതിൽ, മരങ്ങൾ
590.	ആൻറണി വാലയിൽ കാട്ടൂർ പി.ഒ, 9746642530	57/11	
591.	ബീന എ.സി	440/7-4	പ്ലാവ്

	കീഴേയത്ത് പാതിരപ്പള്ളി		
592.	തങ്കപ്പൻ പുഴക്കൽ കാട്ടൂർ, 7510518293	186/1-1	
593.	അനൂഷ് ജാക്സൻ പാലേഴത്ത് കാട്ടൂർ, 9645770930	224/7-3-2	മാവ്
594.	സെബാസ്റ്റ്റ്യൻ തെക്കേപാലക്കൽ കാട്ടൂർ 8590221199	234/7	ചുറ്റുമതിൽ, ഗേറ്റ്, പറങ്കിമാവ്, മാഞ്ജിയം, തെങ്ങ്
595.	സെൻറ് മൈക്കിൾ ഫൊറോന ചർച്ച് കാട്ടൂർ 8281760569		ചുറ്റുമതിൽ, കെട്ടിടം 2 (പൂർണ്ണം)
596.	എലിസബത്ത് റോക്കി (Late) പള്ളിപറമ്പിൽ കലവൂർ, 8907616758	38/4	ചുറ്റുമതിൽ
597.	വിനോദ് സി.വി. ചാണയിൽ കാട്ടൂർ, 9947573919	234/16-1	ചുറ്റുമതിൽ, ഗേറ്റ്, തൈതെങ്ങ്, കൊന്നമരം
598.	രവീന്ദ്രൻ മാർത്താണ്ഡൻ മാട്ടിചിറ കാട്ടൂർ, 6238305775	131/12-4 129/12	ഷീറ്റ് മതിൽ, ഗേറ്റ്
599.	റീനു ജോസ് & സുരേഷ് ആർ.ഡി. രാമനാദം പറമ്പിൽ കാട്ടൂർ	425/1-5	
600.	പസിഡൻ്റ് പള്ളിക്കത്തയിൽ ഫാമിലി അസോസിയേഷൻ കാട്ടൂർ 9447742018/9495273946	314/3 106/15-2 102/7-1	2 നില കെട്ടിടം (പൂർണ്ണം)
601.	സുധർമ്മ ചെല്ലപ്പൻ കോർമശേരിയിൽ കാട്ടൂർ	434/5-3	
602.	റോബർട്ട് ശാന്താംപറമ്പിൽ കാട്ടൂർമുറിയിൽ 8156958526	50/5 53/8	ചുറ്റുമതിൽ, തെങ്ങ്, തൈതെങ്ങ് 3, വാഴകൾ
603.	പ്രസിഡൻ്റ്	324/4-2 324/6-2	ഷീറ്റ് മതിൽ

	യുവജന ചരമ സഹായ നിധി കാട്ടൂർമുറി പൊള്ളത്തൈ 6282316042		
604.	കർഷക സംഘം, 23/73, പൊള്ളത്തൈ, 9249934038	72/31	കെട്ടിടം (ഭാഗികം)
605.	അഗസ്റ്റിൻ വർഗ്ഗീസ് പി.എ, പള്ളിപ്പറമ്പിൽ ഹൗസ്, കാട്ടൂർ പി.ഒ, 9497532165,	38/3, 47/11	മരങ്ങൾ
606.	അജിത് കുമാർ, ശിവാനന്ദ, ശാന്തപുരം, കാട്ടൂർ, 9496882846	152/16, 446/7	കെട്ടിടത്തിന്റെ മുൻവശത്തെ ഷീറ്റ്.
607.	ശാന്ത ശിവാനന്ദൻ ശിവാനന്ദ, ശാന്തപുരം, കാട്ടൂർ, 9496882846 (അജിത് കുമാർ)	446/7	കട (ഭാഗികം)
608.	മനോജ് ഏലശ്ശേരിൽ, കാട്ടൂർ 7736494113	189/1	
609.	നാരായണൻ (late) പൊഴിക്കൽ വീട്, കാട്ടൂർ, 9287565005,	186/11	വീട് (പൂർണ്ണം)
610.	സഹോഷ് S/O സഹദേവൻ, കിഴക്കേ തളിൽ, കാട്ടൂർ. 7034050894, 8891718907		
611.	ദിലീപ് കാരിക്കശേരിൽ കലവൂർ	235/14	
612.	പ്രേമ തോമസ് ചിറ്റേത്ത് ചെറിയപൊഴി കാട്ടൂർ 9288190146	177/10	ചുറ്റുമതിൽ, ഗേറ്റ്
613.	ജോസി വാലയിൽ കാട്ടൂർ പി.ഒ, 9846546940	38/6-1	
614.	മനോജ് കാട്ടിപറമ്പിൽ കാട്ടൂർ, 9847032210	446/6-1-4	

615.	ജെയിംസ് പി.ജെ. പുത്തൻപുരക്കൽ പൊള്ളത്തെ 9048369203	102/18-2- 1	ചുറ്റുമതിൽ, ഗേറ്റ്, 2 നിലകെട്ടിടം (പൂർണ്ണം)
616.	പോൾ കെ.സി. കാക്കരിയിൽ പൊള്ളത്തെ 7560868118	117/7-2 136/1-2 136/2-3-2	വീട് (ചെറിയതോതിൽ), ചുറ്റുമതിൽ, ഗേറ്റ്, പ്ലാവ്, കശുമാവ്, മഹാഗണി, ഊത്
617.	ഔസേപ്പച്ചൻ & ജാസ്മിൻ വെളിയിൽ കലവൂർ, 9946304693 7736393492	378/6 378/8-1-2 378/8-1-1	വീട് (പൂർണ്ണം), ചുറ്റുമതിൽ, ഗേറ്റ്, തേക്ക്, നാരകം, മാവ്
618.	ലീലാമ്മ ടി.എ. ശാന്തിഭവൻ കാട്ടൂർമുറി	373/7	
619.	പുഷ്പ പ്രകാശൻ ചക്കുന്നേൽ കാട്ടൂർ	160/11-1	
620.	ആൻറണി സെബാസ്റ്റ്യൻ കർത്തശ്ശേരിയിൽ കാട്ടൂർ 94961321882		
621.	മൈക്കിൾ പൊക്കാലപറമ്പ് കാട്ടൂർ പി ഒ കലവൂർ, 9946444289	177/12-1	
622.	അച്ചായി ശ്രീധരൻ കാസയിൽ ഹൗസ് കാട്ടൂർ പി ഒ 8943681162	166/15	ചുറ്റുമതിൽ, ഗേറ്റ്, തെങ്ങ്
623.	റോബർട്ട് റ്റി എ തെക്കേപറമ്പിൽ പൊള്ളത്തെ പി ഒ	77/7	
624.	സെബാസ്റ്റ്യൻ ബെഞ്ചമിൻ അരശ്ശേരിൽ ഹൗസ് കാട്ടൂർ		
625.	തോമസ് ജോസഫ് ചാരങ്ങാട്ട് ഹൗസ് കലവൂർ, 9946724234	310/4	
626.	ജോസഫ് സി റ്റി ചാരങ്ങാട്ട് ഹൗസ് കലവൂർ 9946724234	118/14	തെങ്ങ് 6

627.	മുരളീധരൻ പി ആർ പടിഞ്ഞാറേത്തറ പൊള്ളത്തെ പി ഒ 8281301067	324/1	ചുറ്റുമതിൽ, തെങ്ങ്, മാവ്, ആഞ്ഞിലി, മരങ്ങൾ, വീട് (ചെറിയ തോതിൽ), കാർ പോർച്ച്
628.	സാംസൺ ആൻറണി & ശ്രീജ പള്ളിപ്പറമ്പിൽ ഹൗസ് കാട്ടൂർ, 9946298929	186/14-1 186/14-2	
629.	ഡോ.ആൻറണി റ്റി എ തെക്കേപാലക്കൽ ഹൗസ് കാട്ടൂർ, 9349401818	224/1 204/6 422/4 189/12	
630.	ഫ്രാൻസിസ് പീറ്റർ കാരക്കാട്ട് ഹൗസ് പൊള്ളത്തെ 9961821516	89/5	തെങ്ങ് 6, ആഞ്ഞിലി, മരങ്ങൾ
631.	ജോൺസൺ ഡാനിയേൽ & റോസമ്മ കുന്നേൽ ഹൗസ് കലവൂർ , കാട്ടൂർ 8592857948		കാഞ്ഞിരമരം.
632.	സാലി സനു നിവാസ് കാട്ടൂർ പി ഒ 9048489331	144/13-2	
633.	അൽഫോൺസ സുരേഷ് ഇഗ്നേഷ്യസ് ഹൗസ് പൊള്ളത്തെ പി ഒ 9497508654	351/15-7	ചുറ്റുമതിൽ, ഗേറ്റ്, തെങ്ങ്, തല്ലി, ആർച്ച്
634.	റിനി സുശീലൻ 'സംഗമം' എസ്. ആര്യാട് 8301801739	320/9	മെഡിക്കൽ ഷോപ്പ് പൂർണ്ണമായും, തൈതെങ്ങ് 2

വില്ലേജ്: മാരാരിക്കുളം നോർത്ത്

ക്രമ നമ്പർ	പേര്, വിലാസം, ഫോൺ നമ്പർ	സർവ്വേ നമ്പർ	നഷ്ടമായേക്കാവുന്ന ചുമയങ്ങളുടെ ഏകദേശ വിവരം
635.	ആൻറണി അത്തിപ്പൊഴിയിൽ		ചുറ്റുമതിൽ, ഗേറ്റ്, വാഴ, തൈതെങ്ങ്,

	9288053626		
636.	ജോൺ തെക്കേപാലക്കൽ ചേന്നവേലി ചെത്തി പി ഒ, 9495724351		ചുറ്റുമതിൽ, ഗേറ്റ്
637.	പ്രസാദ് പനക്കൽ ചേന്നവേലി, ചെത്തി പി ഒ, 9288121123/9645521979	56/1	
		28/11	പാഴ്മരം, തണൽ മരം, കട (ഭാഗികം)
638.	ജോമോൻ ചെറിയാൻ, ഡോണി ജോമോൻ ‘ഉഷസ്സ്’ ചാരക്കാട്ട് ഹൗസ് ചേന്നവേലി, ചെത്തി പി ഒ മാരാരിക്കുളം, 9633368637	306/4D 6/19-3	തെങ്ങ് 2
639.	ഇഗ്നേഷ്യസ് അത്തിപ്പൊഴിയിൽ ചെത്തി പി ഒ 9447056569	57/14-2 57/7, 3	ചുറ്റുമതിൽ, ഗേറ്റ്, 3 തെങ്ങ്,
640.	ചേന്നവേലി മത്സ്യതൊഴിലാളി സഹകരണ സംഘം പൊള്ളത്തെ 8921843237 (സെക്രട്ടറി)	198/11-2-4	
641.	ജോസി കുരിശിക്കൽ ചേന്നവേലി, കണിച്ചുകുളങ്ങര		പാഴ്മരം 5
642.	വിമല ആൻറണി പാലിയത്ത് ചെത്തി പി ഒ, 9287963324	4/6/2 5/10	ചുറ്റുമതിൽ, ഗേറ്റ്
643.	സതീഷ്കുമാർ കമ്പിയകത്ത് Nr. ഐ.റ്റി.സി, അർത്തുകൽ 8593022108 (അവിൽ)		കവുങ്ങ്
644.	പൊന്നപ്പൻ സെക്രട്ടറി ശ്രീഭദ്ര കാളിക്ഷേത്രം കണിച്ചുകുളങ്ങര പടിഞ്ഞാറെ ജംഗ്ഷൻ, 9142038653		ചുറ്റുമതിൽ, 2 പില്ലർ, ആൽ
645.	ജോസി ചാരക്കാട്ട് ഹൗസ് ചേന്നവേലി ചെത്തി പി ഒ, 9847717095		ചുറ്റുമതിൽ, ഗേറ്റ്, മാവ് 2
646.	പ്രഭാഷ് വെള്ളാപ്പിള്ളി, വയലാർ		

	9946328282		
647.	ജെസ്റ്റിൻ പ്രതീഷ് കളപ്പുരക്കൽ ചേന്നവേലി, ചെത്തി പി ഒ		ചുറ്റുമതിൽ, ഗേറ്റ്
648.	മോഹനദാസ് തയ്യിൽപറമ്പിൽ പനക്കൽ സ്റ്റോപ്പ് 6252000395		ചുറ്റുമതിൽ, ഗേറ്റ്, തെങ്ങ് 5
649.	യേശുദാസ് പനക്കൽ പെരുന്തേർമംഗലം മാരാരിക്കുളം നോർത്ത് 9946028180	29/5	ചുറ്റുമതിൽ, ഗേറ്റ്
650.	കുട്ടപ്പൻ ആറാട്ടുകുളം വീട് ചേന്നവേലി, 8593022108		ചുറ്റുമതിൽ, ഗേറ്റ്, തെങ്ങ് 2, 2 കടമുറികൾ (ചെറിയ തോതിൽ)
651.	രവീന്ദ്രൻ ആർ വെൺപറമ്പിൽ ഹൗസ് പെരുന്തേർമംഗലം ചെത്തി പി ഒ, മാരാരിക്കുളം 9846453754	200/10-2	ചുറ്റുമതിൽ, ഗേറ്റ്
652.	പീറ്റർ കെ എഫ് കക്കരിയിൽ ചെത്തി പി ഒ അർത്തുകൽ, 9447366886/9048818208	56/3 56/1-2	ചുറ്റുമതിൽ, ഗേറ്റ്, തെങ്ങ്
653.	എബ്രാഹം തോമസ്, തോമസ് ചാരക്കാട്ട് ഹൗസ് ചേന്നവേലി ചെത്തി പി ഒ, 9847662010	28/9	ചുറ്റുമതിൽ, ഗേറ്റ്
654.	ഫാ. പയസ് ആറാട്ടുകുളം സെന്റ്. ആൻറണീസ് ചർച്ച് ചേന്നവേലി ചെത്തി പി ഒ 9846450054/9961751639	16/3 16/4 6/14	കടമുറി, തെങ്ങ് 2
655.	സാബു അബ്രാഹം Carnoustie റിസോർട്ട് (പ്രൈ.) ലിമിറ്റഡ് ചേന്നവേലി ചെത്തി പി ഒ, 9496045678		ചുറ്റുമതിൽ, വലിയ ഗേറ്റ്
656.	ജെറോം ജോസഫ്, ചാരക്കാട്ട് ഹൗസ്, ചേന്നവേലി ചെത്തി പി ഒ, 7592968731	6/20	ചുറ്റുമതിൽ, ഗേറ്റ്

657.	മൈക്കിൾ തെക്കേപാലക്കൽ ചേന്നവേലി, മാരാരിക്കുളം 9645531621	57/5-2	ചുറ്റുമതിൽ, ഗേറ്റ്
658.	ആൻറണി ബെൻ S/o. സെബാസ്റ്റ്യൻ കളപ്പുരക്കൽ വീട് ചേന്നവേലി ചെത്തി പി ഒ Opp. Carnoustie റിസോർട്ട് 9745641000	55/7 55/5	ചുറ്റുമതിൽ, ഗേറ്റ്
659.	സുരേഷ് എൻ വി S/o. വേലായുധൻ നെയ്ത്താളി വെളിയിയിൽ കുഞ്ഞുകുളങ്ങര പടിഞ്ഞാറെ ജംഗ്ഷൻ, ചെത്തി പി ഒ - 688530, 6238025469	202/5	ചുറ്റുമതിൽ, ഗേറ്റ്, കട (ഭാഗികം)
660.	സ്റ്റീഫൻ തെക്കേപാലക്കൽ 9645531621 9249250260/ 9074053319	57/5	ചുറ്റുമതിൽ, ഗേറ്റ്
661.	രാധ കാർത്തിക ഭവനം മാരാരിക്കുളം , 8129133711	200/10	ചുറ്റുമതിൽ, ഗേറ്റ്, കട (ഭാഗികം)
662.	കെബിൻ മാനുവൽ, മാനുവൽ, അറക്കൽ ചെത്തി പി ഒ, 9241753033	199/1-40	
663.	കുഞ്ഞുകുഞ്ഞു അറക്കൽ 9821433365		ചുറ്റുമതിൽ, 2 ഗേറ്റ്
664.	യുവ ബാഡ്മിൻറൺ അക്കാഡമി ചേന്നവേലി - 688530 9847462010		ചുറ്റുമതിൽ, ഗേറ്റ്, ഷെഡിന്റെ കുറച്ചു ഷീറ്റിട്ട ഭാഗം.
665.	അലോഷ്യസ് അറക്കൽ മാരാരിക്കുളം നോർത്ത് ചെത്തി പി ഒ , 8848315850	199/14 198/11	
666.	വിൻസെൻറ് കുരിശികൽ ഹൗസ് പെരുനോർമംഗലം ചെത്തി പി.ഒ മാരാരിക്കുളം, 9747216491	56/10-2	തെങ്ങ് 2, ആഞ്ഞിലി, തണൽമരം.

667.	അലോഷ്യസ് S/o. ലോറൻസ് അത്തൊപ്പൊഴിയിൽ ഹൗസ് ചെത്തി പി.ഒ, മാരാരിക്കുളം, 9061980030	57/10	ചുറ്റുമതിൽ, ഗേറ്റ്, പൈപ്പ് കണക്ഷൻ, തെങ്ങ്, കണിക്കൊന്ന, മാവ്,
668.	ഡിനീഷ് തെക്കേതയിൽ ഹൗസ് ചെത്തി പി.ഒ, മാരാരിക്കുളം, 9961649013	28/14	കട (പൂർണ്ണം)
669.	ഡിക്സൺ തെക്കേതയിൽ ഹൗസ് ചെത്തി പി.ഒ മാരാരിക്കുളം, 9447953676	28/14-2	2 കട (പൂർണ്ണം), 1കട (ഭാഗികം)
670.	പോൾ എ.എസ് അത്തിപ്പൊഴിയിൽ ഹൗസ് പെരുന്തോർമംഗലം ചേന്നവേലി ചെത്തി പി.ഒ, മാരാരിക്കുളം 7012309261/9645372003	5/11	മാവ്, പ്ലാവ് 2, മഹാഗണി, വീട് (ഭാഗികം), കിണർ, കുഴൽക്കിണർ
671.	ലോറൻസ് കൈതപറമ്പിൽ ഹൗസ് ചെത്തി പി.ഒ മാരാരിക്കുളം, 9526446885	6/22, 6/20-2	ചുറ്റുമതിൽ, ഗേറ്റ്, ഷീറ്റ് മേഞ്ഞ ഷെഡ്, വീട് (ഭാഗികം), കുഴൽക്കിണർ, തെങ്ങ്, പ്ലാവ് 2, കറുകപ്പട്ട
672.	യേശുദാസ് കെ.ബി, ലിദിഷ ബെഞ്ചമിൻ കളപ്പുരയ്ക്കൽ ഹൗസ് ചെത്തി പി.ഒ മാരാരിക്കുളം, 9605904041	57/1	ചുറ്റുമതിൽ, ഗേറ്റ്, കട (ഭാഗികം), ആരുവേപ്പ്, തെങ്ങ്, തൈതെങ്ങ്, ഇലഞ്ഞി, മാവ്,
673.	പ്രകാശ് തെക്കേതയിൽ ഹൗസ് ചെത്തി പി.ഒ മാരാരിക്കുളം, 9847117925	28/17	കട (ഭാഗികം), ചുറ്റുമതിൽ,
674.	പ്രദീപ് തെക്കേതയിൽ ഹൗസ് ചെത്തി പി.ഒ മാരാരിക്കുളം 8075258235/8304812597	28/13,	2 കട മുറികൾ (ഭാഗികം) (ഒരു വീലർ വർക്ക്ഷോപ്പ്), ചുറ്റുമതിൽ, ഗേറ്റ്, കണിക്കൊന്ന, ചെടികൾ
675.	ജോസഫ് S/o. ബഞ്ചമിൻ പെരുന്തോർമംഗലം ചെത്തി പി.ഒ മാരാരിക്കുളം, 9946328282	56/10	തെങ്ങ് 3
676.	തിലകൻ തൈക്കൂട്ടത്തിൽ	36/6-2	ചുറ്റുമതിൽ, ഗേറ്റ്, തെങ്ങ്, പഠിപ്പുര

	ചെത്തി പി.ഒ പെരുന്തേർമംഗലം - 688530 9288100118		
677.	ഹോളിക്രോസ്സ് കോൺവെൻ്റ് സെൻ്റ് ആൻറണി കുരിശുപള്ളി, സെൻ്റ് ആൻറണി ചർച്ച് ചെത്തി പി.ഒ അർത്തുങ്കൽ, മാരാരിക്കുളം 7909144814 (സി.ഡാഫിൻ)	41/3	ചുറ്റുമതിൽ, ഗേറ്റ്,
678.	ബിമോൾ കാക്കരി ഹൗസ് അർത്തുങ്കൽ പി.ഒ 9747267293	33/8	വീട് (ചെറിയ തോതിൽ)
679.	റഹേൽ ജോൺ അറയ്ക്കൽ ഹൗസ് ചെത്തി 9207920198 (ഫ്രാൻസിസ്-മകൻ)		കട 2, ചുറ്റുമതിൽ, ഗേറ്റ്
680.	റ്റി.വി.പുരുഷോത്തമൻ, വാസു തൈക്കുട്ടത്തിൽ ചെത്തി പി.ഒ, 9249380779	32/6-3	ചുറ്റുമതിൽ, ഗേറ്റ്, വീടിനോട് ചേർന്നുള്ള കടമുറിയുടെ ഷീറ്റ്, പൈപ്പ് കണക്ഷൻ
681.	അച്ചൻകുഞ്ഞ്, ചന്ദ്രശേഖരൻ, ദിലീപ് ചന്ദ്രശേഖരൻ തയ്യിൽപറമ്പിൽ ഹൗസ് 9142864849	31/3	ചുറ്റുമതിൽ, ഗേറ്റ്, തെങ്ങ്, തേക്ക്, മാവ്, പ്ലാവ്
682.	ആനന്ദവല്ലി ചിറയിൽ ഹൗസ് ചെത്തി പി.ഒ, 8086338759		തെങ്ങ് 2,
683.	സുനീഷ് S/o. ശശിധരൻ കുറുമത്തിൽ മാരാരിക്കുളം, 9645352438	33/6 33/2 1 33/3	പാഴ്മരം 2
684.	സിനി ആർ Nr. ബിജു വെളിയിൽ ചെത്തി പി ഒ 9447634082/9037881307		
685.	ബിജു വെളിയിൽ ചെത്തി പി ഒ പെരുന്തേർമംഗലം മുറിയിൽ	33/8	ചുറ്റുമതിൽ, ഗേറ്റ്, കണിക്കൊന്ന, തെങ്ങ്, ചാവ, മന്ദാരം
686.	ശോഭന ശശീന്ദ്രൻ കുറുമത്തിൽ	33/8 33/6	കാണിക്കവഞ്ചി

	മാരാരിക്കുളം, 7034550905 9645352438 (സുനീഷ്)	33/2 33/9	
687.	ജെയ്ഷി W/o. പി. ജോയി സുരജ, സനുജ, സജന, സനൻ പി. ജോയി പനക്കൽ ചെത്തി പി ഒ, 9074061793	30/1	10 കട മുറികൾ (ചെറിയ തോതിൽ)
688.	തങ്കച്ചൻ സെബാസ്റ്റ്യൻ പനക്കൽ പെരുന്തേർമംഗലം മുറിയിൽ ചെത്തി പി ഒ, 9847830696		
689.	ജോൺ ജോസഫ് ആറാട്ടുകുളം വീട് പനക്കൽ ജംഷൻ, ചെത്തി പി ഒ		ചുറ്റുമതിൽ, ഗേറ്റ്, തെങ്ങ് 3, മാവ്, ആഞ്ഞിലി
690.	മൈക്കിൾ ഡോമിനിക്ക ഹസ്സേ പാർക്ക് റിസോർട്ട് മാരാരി ബീച്ച് റിസോർട്ട് 0478-2831500/9745531500	688/3	വാക, അകേഷ്യ
691.	റെജീന ആറാട്ടുകുളങ്ങൾ ഹൗസ് എ വി റ്റി കോമ്പൗണ്ട് ബസാർ പി ഒ, ആലപ്പുഴ 9544758742	658/5	
692.	മാഗി കോശി തൈപറമ്പിൽ കനാൽ വാർഡ് ആലപ്പുഴ, 9746601929	658/3	
693.	കോശി.എ ആറാട്ടുകുളങ്ങൾ ഹൗസ് ആറാട്ടു വഴി വാർഡ് ആലപ്പുഴ, 9447080180	658/3-4	ചുറ്റുമതിൽ, തൈതെങ്ങ്, തേക്ക്
694.	തങ്കച്ചൻ (late) ഇരട്ടശ്ശേരിൽ,മാരാരിക്കുളം 9847276923	655/11,11, 655/11	തെങ്ങ് 2
695.	അഗസ്റ്റ്യൻ സോളമൻ ഇരട്ടശ്ശേരിൽ,മാരാരിക്കുളം 9645863168/6238506539	654/14 654/13 650/8 654/12	
696.	പ്രവീൺ തങ്കച്ചൻ ഇരട്ടശ്ശേരിൽ മാരാരിക്കുളം, 9847276923	656/6	പൊങ്ങലും
697.	പീറ്റർ ഐസക്ക്		

	എറണാകുളം 9845840673		
698.	പി എം ജേക്കബ് പനക്കൽ ഹൗസ് മാരാരിക്കുളം, 9447250390	656/8	ചുറ്റുമതിൽ, ഗേറ്റ്, പ്ലാവ്
699.	കുഞ്ഞുകുഞ്ഞ് പനക്കൽ., മാരാരിക്കുളം 9446835478	656/7	ചുറ്റുമതിൽ, ഗേറ്റ്, 2 നില കെട്ടിടത്തിലെ 6 കടകൾ (ഭാഗികം)
700.	ഫ്രാൻസിസ്സ് തൈയിൽ ചൊക്കൻ തൈയിൽ മാരാരിക്കുളം 9288703638	689/5	ചുറ്റുമതിൽ, ഗേറ്റ്, 2 നില കെട്ടിടത്തിലെ 1 കട (ഭാഗികം)
701.	ഡ്യാൻ ജോസഫ് 9847507295	688/5/2	
702.	ഷിബു പറമ്പിൽ ഹൗസ് മാരാരിക്കുളം, 9961196892	459/C	ചുറ്റുമതിൽ, സെപ്റ്റിടാക്, കുളം, മാവ്, തേക്ക്, കറുവ
703.	എ.കെ സന്തോഷ് പള്ളൂരുത്തി ഹൗസ് എറണാകുളം, 9249269469	689/7,33R	ചുറ്റുമതിൽ, ഗേറ്റ്, തെങ്ങ് 9, പ്ലാവ്, മഞ്ചാടി, അയനി
704.	ജോൺ കോശി ആറട്ടുകുളങ്ങര ഹൗസ് പവർഹൗസ് വാർഡ് ആലപ്പുഴ, 9037782100	658/3	
705.	ബനഡിക്റ്റ് വി ജെ പള്ളിക്കത്തൈയിൽ മാരാരിക്കുളം നോർത്ത് പി ഒ 9142554055	30/3285 688/7	കട (ചെറിയ തോതിൽ)
706.	ത്രേസ്യമ്മ കോശി അരശർകടവ് മാരാരിക്കുളം, എസ്.എൽ.പുരം 9567885600	648/4	വീട് (ചെറിയ തോതിൽ) പൈപ്പ് കണക്ഷൻ, തെങ്ങ് 2, പൈപ്പ് കണക്ഷൻ, കുഴൽക്കിണർ,
707.	ജിഷ അഗസ്റ്റിൻ അരശ്ശേരിൽ ഹൗസ് മാരാരിക്കുളം നോർത്ത് 9544700657		ചുറ്റുമതിൽ, നാരകം, മുള്ളാത്ത
708.	കെ.സി.തോമസ് കാർക്കാട്ട് ഹൗസ് മാരാരിക്കുളം, എസ്.എൽ.പുരം 8593021207/7510463726	648/7	വീട് (പൂർണ്ണം) കട (പൂർണ്ണം), ചുറ്റുമതിൽ, ഗേറ്റ് 2, അടയ്ക്കാമരം, മാവ്, പൈപ്പ് കണക്ഷൻ, ശൗചാലയം, സെപ്റ്റിക് ടാങ്ക്

709.	മേരി അഗസ്റ്റിൻ തോട്ടുകൽ ഹൗസ് മാരാരിക്കുളം, എസ്.എൽ.പുരം 9744028477	654/16-2	ചുറ്റുമതിൽ, പ്ലാവ്, മുളളാത്ത
710.	കെ.യു.ആൻറണി കാരക്കാട്ട് ഹൗസ് മാരാരിക്കുളം നോർത്ത് 9020381869	648/7	തെങ്ങി, ആരുവേപ്പ്, ചുറ്റുമതിൽ, ഗേറ്റ്, പൈപ്പ് കണക്ഷൻ
711.	പ്രഭാകരൻ കെ.കെ കുറുപ്പശ്ശേരി ഹൗസ് മാരാരിക്കുളം, 9846621676	654/17	കട (ഭാഗികം)
712.	ജോസഫ് കെ.പി കാരക്കാട്ട് ഹൗസ് മാരാരിക്കുളം നോർത്ത് 7902744350/9961586546	654/4	തെങ്ങി
713.	അഗസ്റ്റി ഇ.എസ് (late), ബെന്നി (late), എരിശ്ശേരിൽ ഹൗസ് മാരാരിക്കുളം 9539349563		പാഴ്ചമരം
714.	ബോബൻ അഗസ്റ്റിൻ അഗസ്റ്റിൻ ഇ.എസ് (late) എരിശ്ശേരിൽ ഹൗസ് മാരാരിക്കുളം നോർത്ത് 9846625336		വീട് (ചെറിയ തോതിൽ), ആഞ്ഞിലി
715.	അനമ്മ ഫ്രാൻസിസ്സ് കുന്നേൽ ഹൗസ് മാരാരിക്കുളം നോർത്ത് എസ്.എൽ.പുരം, 9961411723	648/1 648/2-2	
716.	ജോർജ്ജ് മുത്തുറ്റ് ക്സണ്ടാരി (Xandari)റിസോർട്ട് 8111884673		റിസോർട്ടിന്റെ ഇലക്ട്രിക്കൽ ഓഫീസും സെക്യൂരിറ്റി ക്യൂബിനും (ഭാഗികം), ചുറ്റുമതിൽ, ഗേറ്റ് 2, ടൈൽ ഇട്ട മുറ്റം, മാവ് 2, പുളി
717.	ജാക്സൺ എ. വി ആറാട്ടുകുളം ഹൗസ് മാരാരിക്കുളം നോർത്ത് പി.ഒ എസ്.എൽ പുരം, 9846061249/9946280422	632/4-2	ചുറ്റുമതിൽ, ഗേറ്റ്, മീൻ കുളം, പുത്തോട്ടം, അഗ്രികൾച്ചറൽ നേഴ്സറി, തെങ്ങി 3, കവുങ്ങി 2, തേക്ക്, മാവ്, പ്ലാവ്, മുളളാത്ത, ഡ്രാഗൺ ഫ്രൂട്ട് 5, പേര, മുന്തിരിച്ചെടി
718.	ആൻറണി		

	ആറാട്ടുകുളം ഹൗസ് മാരാരിക്കുളം പി ഒ 7034944826		
719.	ഓസ്റ്റിൻ തോമസ് ആറാട്ടുകുളം ഹൗസ് മാരാരിക്കുളം പി ഒ 9446195151	584/5 581/2 583/1 631/9	ചുറ്റുമതിൽ, ഗേറ്റ് 2, മാവ്, തെങ്ങ് 2
720.	ബസുമതി അഴീക്കൽ മാരാരിക്കുളം പി ഒ 9446192360	580/1	മാവ്, ആഞ്ഞിലി, കട (ചെറിയ തോതിൽ)
721.	എ.ആർ രമേശൻ അഴീക്കൽ മാരാരിക്കുളം പി ഒ 9446192360	580/1	മാവിൻ തൈ 2, വാഴ 4, പപ്പായ 3
722.	നിസാനി സലീം നെങ്ങാട്ട് ഹൗസ് മണ്ണഞ്ചേരി മുറി പൊന്നാട് പി ഒ മാരാരിക്കുളം, 8606649600	577/3	ഹോട്ടൽ (ഭാഗികം)
723.	പീറ്റർ ജേക്കബ് കാരക്കാട്ട് ഹൗസ് മാരാരിക്കുളം പി ഒ 9400201825/8547213364	354/18 348/10	
724.	പീറ്റർ സെബാസ്റ്റ്യൻ കാരക്കാട്ട് ഹൗസ് മാരാരിക്കുളം പി ഒ 9400201825		
725.	ബിൻസി ആഞ്ചലോസ് കൊച്ചുത്രേസ്യ കെ എ കാരക്കാട്ട് ഹൗസ് മാരാരിക്കുളം പി ഒ 9072809230	580/12	കടയുടെ തൂണു, ഷീറ്റ്
726.	തോമസ് അഗസ്റ്റിൻ ജോസ് അരശർകടവിൽ മാരാരിക്കുളം നോർത്ത് പി ഒ 6238218652		വീട് (ചെറിയ തോതിൽ), തൂണു 5, മഹാഗണി
727.	റോസമ്മ പി ബി ഹെഡ്മിസ്ട്രസ്സ് സെൻറ് അഗസ്റ്റിൻ ഹൈസ്കൂൾ മാരാരിക്കുളം 9495440883/ ഫാ. സ്റ്റീഫൻ ജെ പുനക്കൽ	577/2	സ്കൂൾ മതിൽ, സൈക്കിൾ ഷെഡ്, മരങ്ങൾ 3, പേര

	സ്കൂൾ മാനേജർ സെൻ്റർ അഗസ്റ്റിൻ ചർച്ച് 9744663560/9400235661		
728.	സൈറസ് എ.ഡി അരശ്ശേരിക്കടവിൽ മാരാരിക്കുളം നോർത്ത് പി ഒ 9961317788/9946937497	580/17	തെങ്ങ്, പ്ലാവ്, മാവ്, പുളി തൈകൾ 6
729.	ജോർജ്ജ് അരശ്ശേരിയിൽ ഹൗസ് മാരാരിക്കുളം പി ഒ 9544700657	581/6-2-3-2 581/6-2-4	തെങ്ങ്, വാഴ 3
730.	ഉഷ സന്തോഷ് ഇരശ്ശേരിയിൽ ഹൗസ് മാരാരിക്കുളം പി ഒ 9961401475	581/5	തെങ്ങ് 2, തെങ്ങിൻതൈ 2, പെരുമരം 2, ഇലക്ട്രിസിറ്റി പോസ്റ്റ്
731.	ഡോമിനിക് പനക്കൽ ഹൗസ് മാരാരിക്കുളം നോർത്ത് പി ഒ 9447455986	581/9-2-10-2 581/10-2	ചുറ്റുമതിൽ, ഗേറ്റ്, പച്ചക്കറി കൃഷി
732.	ഫിലിപ്പ് അരശ്ശേരിക്കടവിൽ മാരാരിക്കുളം പി ഒ 7356622294/9400760297		ചുറ്റുമതിൽ, ഗേറ്റ്, കുടിവെള്ള പൈപ്പ് , ചെടികൾ
733.	മേരി ജോയി പണിക്കവീട് ഹൗസ് അരശ്ശേരിക്കടവിൽ മാരാരിക്കുളം പി ഒ 9400864659	581/6	ഗേറ്റ്, കുടിവെള്ള പൈപ്പ്
734.	ഷീല ജോൺസൺ, ബിന്ദുമോൾ പി എം കാക്കരിയിൽ ഹൗസ് മാരാരിക്കുളം പി ഒ 9744853077	617/2-4	
735.	തെയ്യാമ്മ ക്ലീറ്റസ് കുരിശിക്കൽ ഹൗസ് മാരാരിക്കുളം നോർത്ത് 9567313797/ 9142857031	617/2-3	ചുറ്റുമതിൽ, ഗേറ്റ്, ആഞ്ഞിലി 3, മാവ് 2, തെങ്ങ്, കശുമാവ്, കറിവേപ്പ്
736.	ഔസേപ്പ് അരശേരിക്കടവിൽ ഹൗസ് മാരാരിക്കുളം പി ഒ 9188780705	616/1-1	തെങ്ങ്, വാക, കടയുടെ മുൻഭാഗത്തുള്ള ടൈലിട്ട മുറ്റം, പാർക്കിംഗ് ഏരിയ
737.	തോമസ് പി എം പരത്തിൽ ഹൗസ് മാരാരിക്കുളം പി ഒ		ചുറ്റുമതിൽ, കുടിവെള്ള പൈപ്പ്, മുളളാത്ത

	9744074979 (മേരി)		
738.	അഭിലാഷ് വിവി വടക്കേത്തെ മാരാരിക്കുളം പി ഒ 9744001979	616/3	ചുറ്റുമതിൽ, ഗേറ്റ്, തെങ്ങ് 2, പന 6
739.	ജോൺ സി എസ് ചാരക്കാട്ട് മാരാരിക്കുളം പി ഒ 8281727134	580/2, 648/3	ചുറ്റുമതിൽ, ഗേറ്റ്, കുടിവെള്ള പൈപ്പ്, പ്ലാവ്, കറിവേപ്പ്, വാഴ 7, ചെടികൾ, പേര
740.	ലേനമ്മ തോമസ് മുതൽപേർ (9495339869) മാരാരിക്കുളം പി ഒ 9037033449 (ബേസിൽ)	631/6	ചുറ്റുമതിൽ, ഗേറ്റ്, മരങ്ങൾ 4
741.	തോമസ്, ദേവസ്തി ചാരക്കാട്ട് മാരാരിക്കുളം പി ഒ 9847768630		മാവ്, തെങ്ങ് 7, തേക്ക്
742.	കുഞ്ഞിമണി D/o. പളനി വാഴുവേലിൽ പെരുന്തേർമംഗലം മുറിയിൽ 9946473605	328/3	
743.	കനകമ്മ D/o. പളനി വാഴുവേലിൽ പെരുന്തേർമംഗലം മുറിയിൽ 9946473605/ 8592917036	328/3-2	ആരുവേപ്പ്, മുരിങ്ങ, വാഴ, തിപ്പതി മരം
744.	ജോസഫ് അഗസ്റ്റിൻ ചാരക്കാട്ട് മാരാരിക്കുളം പി ഒ 9142718533		ഷീറ്റ് വേലി, തെങ്ങ്, വാഴ 7, ആഞ്ഞിലി, കശുമാവ്
745.	ജിമ്മി ആൻറണി ആറാട്ടുകുളം മാരാരിക്കുളം , 9567015351		2 കടമുറികൾ (ഭാഗികം), ഉദിയ 2, തെങ്ങ്
746.	ജോസ്കുമാർ ഈപ്പൻ ആറാട്ടുകുളം മാരാരിക്കുളം നോർത്ത് 9249885148	618/1-2 618/3-2	
747.	ലൈസമ്മ ആൻറണി ചാരക്കാട്ട് മാരാരിക്കുളം പി ഒ 8606626998	622/1 622/4	ഷീറ്റ് കൊണ്ട് നിർമ്മിച്ച മീൻ കട, ട്രാൻസ്ഫോർമർ മതിൽ, ഗേറ്റ്, തട്ടു കട, പള്ളിയുടെ മുൻവശം ടൈലിട്ട മുറ്റം

748.	വസന്തകുമാരി എം തറയിൽ ഹൗസ് മാരാരിക്കുളം, 9847089589	321/2 320/11-2	എസ്.എൻ.ഡി.പി കൊടിമരം, തൂൺ, ഷീറ്റ്
749.	ജാൻഫാൽക്ക് ഫൽഗുണൻ എൻ.പി വത്സലകുമാരി, ജോസഫ് മംഗലംമുറിയിൽ കാർലിൻ ഹൗസ്, ചെത്തി പി.ഒ മാരാരിക്കുളം, 9947723914	249/5-1	ചുറ്റുമതിൽ, ഗേറ്റ് 2, സ്റ്റേയർ കേസ്, ടൈൽ ഇട്ട മുറ്റം
750.	ലില്ലിക്കുട്ടി, തങ്കച്ചൻ പുരക്കൽ കമ്പിയകം, ചെത്തി പി ഒ അർത്തുകൽ, 9847770066		തെങ്ങ് 8, വൃക്ഷങ്ങൾ
751.	മോളി രാജു (മോളമ്മ), ശിൽപ്പ, രാഹുൽ C/o. രാജു വടക്കേ തൈയിൽ ചെത്തിപ്പള്ളി, മാരാരിക്കുളം, 9496194366/7012176351	250/1-2	വേലി, തെങ്ങ് 2
752.	റോയ് മോൻ തോട്ടുകൽ വീട് പെരുനോർമംഗലം 9287521946/9074976402	253/3-2	ചുറ്റുമതിൽ, ഗേറ്റ്, തെങ്ങ്
753.	തങ്കച്ചൻ (വർക്കി) പുത്തൻപുരയ്ക്കൽ ചെത്തി പി ഒ മാരാരിക്കുളം, 9847770066	247/1	
754.	സെബാസ്റ്റ്യൻ ആൻറണി പുത്തൻവീട് ചെത്തി പി ഒ 8086821445		ചുറ്റുമതിൽ, പട്ടിക്കൂട്
755.	രാജപ്പൻ & സുന്ദരമ്മാൾ, വഴുവേലി ഹൗസ്, മാരാരിക്കുളം നോർത്ത്, എസ്.എൽ പുരം, ചെത്തി 9847981011	320/10	ചുറ്റുമതിൽ, ഗേറ്റ്, കണിക്കൊന്ന, തെങ്ങ് 3, 2 കട മുറികൾ (ഭാഗിക)
756.	ഷാജി.പി.ഡി, ഷൈമോൻ പറമ്പിൽ ഹൗസ് ചെത്തി.പി.ഒ മാരാരിക്കുളം, 9447484228	319/6-2	ചുറ്റുമതിൽ, ഗേറ്റ്, 4 കട മുറികൾ (ഭാഗികം)
757.	വൽസമ്മ കുഞ്ഞച്ചൻ ചെത്തി.പി.ഒ	319/6-2	ചുറ്റുമതിൽ, ഗേറ്റ്, തെങ്ങ്, മാവ്, ടൈൽ ഇട്ട മുറ്റം,

	മാരാരിക്കുളം, 9645841199		പൈപ്പ് കണക്ഷൻ, ചെടികൾ
758.	ഔസേപ്പ് ജേക്കബ്ബ് കാർക്കാട്ട് ഹൗസ് ചെത്തി.പി.ഒ മാരാരിക്കുളം, 9961043779	319/7-2 319/8	ചുറ്റുമതിൽ, ഗേറ്റ് 2, തെങ്ങ് 10, ടൈൽ ഇട്ട മുറ്റം, പൈപ്പ് കണക്ഷൻ,
759.	ശിവദാസൻ വി.ആർ വെൺപറമ്പ് ചെത്തി.പി.ഒ മാരാരിക്കുളം, 9744982762	309/5-2	ചുറ്റുമതിൽ, ഗേറ്റ്, വീട് (ചെറിയ തോതിൽ), തെങ്ങ് 2, മാവ്, വാഴ 10, ആരുവേപ്പ്, നെല്ലി,
760.	ലോറൻസ് തോമസ് കാർക്കാട്ട് ഹൗസ് ചെത്തി.പി.ഒ, മാരാരിക്കുളം, 7025459488/9562471864	309/7	3 കട മുറികൾ (ഭാഗികം) ശീമക്കൊന്ന, തെങ്ങ്, വാഴ 2, അടയ്ക്കാമരം
761.	ഹരീഷ് ബാബു, രത്നം ചെത്തി.പി.ഒ മാരാരിക്കുളം, 9447805003	308/4-2	ചുറ്റുമതിൽ, ഗേറ്റ് 2, ടൈൽ ഇട്ട മുറ്റം, തെങ്ങ് 2, അത്തി, ജാതി
762.	മിൽട്ടൻ മത്തായി കാർക്കാട്ട് ഹൗസ് ചെത്തി.പി.ഒ, മുകിയിൽ 7025824597/8943038333	308/7	ചുറ്റുമതിൽ, ഗേറ്റ്, പൈപ്പ് കണക്ഷൻ, തെങ്ങ് 2, സപ്പോട്ട, ആരുവേപ്പ്, പേര, മുരിങ്ങ, വാഴ 10
763.	സുമേഷ് എസ് 'സൗപർണ്ണിക' ചെത്തി.പി.ഒ ചേർത്തല, 8089451424		ചുറ്റുമതിൽ, ഗേറ്റ്, തെങ്ങ്, വാഴ 2
764.	കുരുവിള കെ.കെ കാർക്കാട്ട് ഹൗസ് ചെത്തി.പി.ഒ, മാരാരിക്കുളം, 7561859480/9249775793	299/11	ഷീറ്റ് വേലി, അടയ്ക്കാമര
765.	സെബാസ്റ്റ്യൻ കെ കാർക്കാട്ട് ഹൗസ് ചെത്തി.പി.ഒ, മാരാരിക്കുളം 9249775793	299/15-2	2 കട മുറികൾ (ഭാഗികം)
766.	എലിസബേത്ത് ജെസ്റ്റ്യൻ സേവ്യർ കാർക്കാട്ട് ഹൗസ് ചെത്തി.പി.ഒ, മാരാരിക്കുളം 9747659330	297/9	ചുറ്റുമതിൽ, ഗേറ്റ്, പൈപ്പ് കണക്ഷൻ, തെങ്ങ് 2, മാവ് 2, മഹാഗണി, അടയ്ക്കാമരം
767.	ബെന്നി കെ.ഒ കാർക്കാട്ട് ചെത്തി പി.ഒ, മാരാരിക്കുളം 9747597131	297/2	തേക്ക്, മാവ് 2, ചുറ്റുമതിൽ, പൈപ്പ് കണക്ഷൻ, 2 കടമുറികൾ (പൂർണ്ണം)
768.	കോശി സി.ആർ ചാർക്കാട്ട് ഹൗസ്	182/93	അക്വേഷ്യ, ആഞ്ഞിലി, ജാതി 2, തെങ്ങ്, പ്ലാവ്,

	ചെത്തി പി.ഒ മാരാരിക്കുളം, 9847865041	285/3-2 285/3-6	കൊന്ന, കണിക്കൊന്ന 3, മാവ്, മാഞ്ചിയം 3
769.	ബാസ്റ്റിൻ സി.ആർ ചാരക്കാട്ട് ഹൗസ് ചെത്തി പി.ഒ, മാരാരിക്കുളം 8547988569	285/3-1	മുരിങ്ങ 2, കുടംപുളി, നെല്ലി, തെങ്ങ്, കട (പൂർണ്ണം)
770.	സൈമൺ ഔസേപ്പ് വെളിയിൽ ഹൗസ് ചെത്തി പി.ഒ മാരാരിക്കുളം, 7510585872	284/5-1-2	നെറ്റ് വേലി, കാർപോർച്ച, സെപ്റ്റിക് ടാങ്ക്
771.	ഔസേപ്പ് വെളിയിൽ ഹൗസ് ചെത്തി പി.ഒ മാരാരിക്കുളം, 7510585872	284/5	കറുക
772.	ഫെഡ്രിക് ബ്രിട്ടോ പുറക്കാട്ട് ചെത്തി പി.ഒ മാരാരിക്കുളം, 9847376411	284/3-5 284/5-2	ചുറ്റുമതിൽ, ഗേറ്റ്, പൈപ്പ് കണക്ഷൻ, തെങ്ങ് 2, പേര, കുളം വാഴ 8
773.	സണ്ണി ജോസഫ് പുത്തൻപുരയ്ക്കൽ ഹൗസ് ചെത്തി പി.ഒ മാരാരിക്കുളം, 8921442311		ചുറ്റുമതിൽ, ഗേറ്റ്, കുടംപുളി 2, തെങ്ങ് 7, പ്ലാവ്, മാവ്, കവുങ്ങ് 2, തേക്ക്, ടൈൽ ഇട്ട മുറ്റം, പൈപ്പ് കണക്ഷൻ, 3 കട മുറികൾ(ഭാഗികം)
774.	ബെഞ്ചമിൻ കെ എ കൊല്ലപറമ്പിൽ ഹൗസ് പൊള്ളത്തെ പി ഒ മാരാരിക്കുളം 9249782191		തെങ്ങ് 2
775.	ചിദംബരം റ്റി.എൽ തകിടിയിൽ ഹൗസ് മാരാരിക്കുളം നോർത്ത് എസ്.എൽ പുരം 9497403048		കട (പൂർണ്ണം)
776.	അനീഷ് ഫിലിപ്പ് വടക്കേതെയ്യിൽ മാരാരിക്കുളം പി.ഒ എസ്.എൽ പുരം, 9605293339	622/13	ചുറ്റുമതിൽ, ഗേറ്റ്, ടൈൽ ഇട്ട മുറ്റം, തെങ്ങ് 2, പൈപ്പ് കണക്ഷൻ, കണിക്കൊന്ന, ഓറഞ്ച്, കുഴൽക്കിണർ
777.	ദേവസ്സി എ.ജെ അരശരകടവിൽ മാരാരിക്കുളം പി.ഒ എസ്.എൽ പുരം, 9847168510		ചുറ്റുമതിൽ, ഗേറ്റ്

778.	ലൈസമ്മ ആൻറണി കാരക്കാട്ട് ഹൗസ് മാരാരിക്കുളം നോർത്ത് 8606626998	622/4, 1	ചുറ്റുമതിൽ, ഗേറ്റ്, 7 കടകൾ (ഭാഗികം)
779.	വസന്തകുമാരി എം തറയിൽ ഹൗസ് മാരാരിക്കുളം പി.ഒ എസ്.എൽ പുരം, 9847089589		ചുറ്റുമതിൽ (ഷീറ്റ്), ഗേറ്റ്, കട (ഭാഗികം)
780.	നെപ്പോളിയൻ ജോസഫ് പുത്തൻപുരയ്ക്കൽ ഹൗസ് ചെത്തി പി ഒ, 9847791393	284/4-3 284/3-3	ചുറ്റുമതിൽ, ഗേറ്റ്, ടൈൽ ഇട്ട മുറ്റം, തെങ്ങ് 2, ബദാം, പേര, കുടം പുളി, ഞാറ, മംഗോസ്റ്റീൻ. ഫലവൃക്ഷങ്ങൾ
781.	ജോൺ ജോസി (late) പുത്തൻപുരയ്ക്കൽ ചെത്തി പി ഒ മാരാരിക്കുളം 6238307288	284/1	ചുറ്റുമതിൽ, ഗേറ്റ്, കട (ഭാഗികം)
782.	അനീഷ് ആൻഡ്രൂ ആറാട്ടുകുളം ചെത്തി പി ഒ, 9846180080/9846180080		ചുറ്റുമതിൽ, ഗേറ്റ്
783.	പ്രദീപ് (സെലീന ഔസേപ്പച്ചൻ) കളപ്പുരക്കൽ, ചേന്നവേലി ചെത്തി പി ഒ, 9847110301	55/	
784.	ഫാ.തോമസ് വികാരി, സെൻറ്. ജോസഫ് ചർച്ച്, ചെത്തി പി ഒ മാരാരിക്കുളം, 9847319005		
785.	ചെറിയാൻ വാലയിൽ, ചെത്തി പി ഒ മാരാരിക്കുളം, 9645713092		ചുറ്റുമതിൽ, ഗേറ്റ്, തേക്ക്, മാവ്
786.	കമ്മത്ത് കെ എൻ ജി 9387540101		
787.	പർസിനാഥ് ഡെവലപ്പ്മെന്റ് ഇൻഫ്ര സ്ട്രക്ചർ (പ്രൈ) ലിമിറ്റഡ് (റീജിയണൽ ഓഫീസ്) ചെത്തി പി ഒ 9895385278 (മാനേജർ-രാജേഷ്)	223/5 220/7 197/1-2	

788.	ക്രിസ്റ്റഫർ കെ വി കുരിശികൽ, ചെത്തി പി ഒ മാരാരിക്കുളം, 9539058711	284/1-2 284/1-3	ചുറ്റുമതിൽ, ഗേറ്റ്, 4 കടമുറികൾ (ഭാഗികം), ഇലഞ്ഞി
789.	ഡോമനിക് ആൻറണി, ഇറാശ്ശേരിൽ, പൊള്ളത്തെയിൽ പി.ഒ. 9656723017	672/14	കട (പൂർണ്ണം)
790.	സുസൻ ലെസ്ലിനി, ഇറാശ്ശേരിൽ, മാരാരിക്കുളം നോർത്ത് പി.ഒ. 9249990818	655/12-1	കട (പൂർണ്ണം), തെങ്ങ്-1
791.	ജോയ് തോമസ്, ചൊക്കത്തയിൽ, മാരാരിക്കുളം നോർത്ത് പി.ഒ. 6282142825/7902714043	655/11 672/11-3	ചുറ്റുമതിൽ, ഗേറ്റ്, തേക്ക്-1
792.	തോമസ് പി.എഫ്., പള്ളിപറമ്പിൽ, മാരാരിക്കുളം നോർത്ത് 9288759069/9656129029	655/11-1	ചുറ്റുമതിൽ, 3 കടമുറികൾ (പൂർണ്ണം)
793.	വിജയകുമാർ, ആറാട്ടുകുളങ്ങര 9847054100	651/11	3 കടമുറികൾ (ഭാഗികം)
794.	ബിജു തോമസ്, ചൊക്കത്തയിൽ, മാരാരിക്കുളം നോർത്ത് പി.ഒ. 9995622485	650/1-3 672/11	മാവ്-3, പ്ലാവ്-1, നാരകം -1, അടയ്ക്കാമരം-4
795.	സൈജു സൈമൺ ചൊക്കത്തയിൽ, മാരാരിക്കുളം നോർത്ത് പി.ഒ. 9447212208	702/11 671/3	ചുറ്റുമതിൽ, ഗേറ്റ്
796.	ഓസ്റ്റിൻ, തെക്കെവീട്, മാരാരിക്കുളം നോർത്ത് പി.ഒ., ചേർത്തല, 9447504293	648/1-3	ചുറ്റുമതിൽ, ഗേറ്റ്
797.	ജോഷി, തെക്കെവീട്ടിൽ, മാരാരിക്കുളം നോർത്ത് പി.ഒ., ചേർത്തല , 9947500477/9020212000	672/10-5	ചുറ്റുമതിൽ,
798.	ബെഞ്ചമിൻ, ഇറാശ്ശേരിൽ, മാരാരിക്കുളം നോർത്ത് പി.ഒ. 7736711411	644/1-1	കട (പൂർണ്ണം)
799.	അഗസ്റ്റിൻ,		ചുറ്റുമതിൽ, ഗേറ്റ്

	അരശ്ശേരിൽ, മാരാരിക്കുളം നോർത്ത് പി.ഒ. 9497677658		
800.	ടോമി, പാലൈതൈയിൽ (ണ്ണു വാട്ടർ ഹോം സ്റ്റേ), മാരാരിക്കുളം നോർത്ത് പി.ഒ., 6282273804		
801.	ജോസഫ്, തെക്കത്തയിൽ മാരാരിക്കുളം നോർത്ത് പി.ഒ., 9207651157	649/4-2	ചുറ്റുമതിൽ, ഗേറ്റ് 2 കടകൾ (പൂർണ്ണം)
802.	ജോൺ കാരക്കാട്ട്, മാരാരിക്കുളം നോർത്ത് പി.ഒ., 9061496090		ചുറ്റുമതിൽ, ഗേറ്റ് തേക്ക്-3, മാവ്-2, പ്ലാവ്-2, സപ്ലോട്ട്-1
803.	ബീന സി.ജെ., ചോക്കോതയിൽ മാരാരിക്കുളം നോർത്ത് പി.ഒ., 9645823162		ചുറ്റുമതിൽ, ഗേറ്റ്
804.	മുരളീധരൻ, പെരുവേലിൽ, മാരാരിക്കുളം നോർത്ത് പി.ഒ., 9142428632		ചുറ്റുമതിൽ, ഗേറ്റ് മാവ്-1, പ്ലാവ്-1, തെങ്ങ്-3
805.	സുരേന്ദ്രൻ, മനേയത്ത്, മാരാരിക്കുളം നോർത്ത് പി.ഒ., 9544006720		
806.	പവിത്രൻ, ചാല്ലിയിൽ, മാരാരിക്കുളം നോർത്ത് പി.ഒ., 9061702625	686/8	ചുറ്റുമതിൽ, റോഡി ഷോപ്പ് (പൂർണ്ണം), മാവ്-1,
807.	ചിന്നൻ ജോസഫ്, താണിക്കൽ മാരാരിക്കുളം നോർത്ത് പി.ഒ., 9746613595	31/3A	കട (ചെറിയ തോതിൽ)
808.	ആൻറണി തോമസ്, ചാരങ്ങാട്ട് ഹൗസ്, മാരാരിക്കുളം നോർത്ത് പി.ഒ., 9747482201		ചുറ്റുമതിൽ, തേക്ക്-1, തെങ്ങ്-1
809.	സെൻറ്.ജോസഫ്സ് ഇംഗ്ലീഷ് മീഡിയം സ്കൂൾ, പി.ഒ.ചെത്തി 960551912		ചുറ്റുമതിൽ, ഗേറ്റ്, മാവ്-1, പാഴ്മരം-2 തെങ്ങ്-2

810.	ആൻറണി & ആൻറണി, പെരിനോൾ മംഗലംമുറി, മാരാരിക്കുളം 9388833123	250/1-3	
811.	ആൽബർട്ട്, തയ്യിൽ ഹൗസ്, പി.ഒ.ചെത്തി 9142570884	253/2	ചുറ്റുമതിൽ, ഗേറ്റ്, മാവ്-1, തേക്ക്-1, തെങ്ങ്-1
812.	ബിജു (സെബാസ്റ്റ്യൻ), അറയ്ക്കൽ ഹൗസ്, ചെത്തി, പെരുന്തേർമംഗലം മുറി 9496795789/9847866727	223/9-2	
813.	ജസ്റ്റിൻ ജോസഫ്, കാർക്കാട്ട് ഹൗസ്, ചെത്തി പി.ഒ., 9995275328		ചുറ്റുമതിൽ (ചെറിയ തോതിൽ)
814.	ശ്രേയാമ്മ ബെർലി (late) പുത്തൻ പുരക്കൽ, ചെത്തി പി.ഒ., 7558050956	258/8	ചുറ്റുമതിൽ, തെങ്ങ്-1
815.	ഉണ്ണി കാർക്കാട്ട് ഹൗസ്, ചെത്തി പി.ഒ., 8281316207		ചുറ്റുമതിൽ, ഗേറ്റ്, തമ്പകം, തെങ്ങ് തൈ-4, തേക്ക്-1, വാഴ -8, മാവ്-1, മാവ് തൈ-1
816.	തങ്കച്ചൻ, കാർക്കാട്ട് ഹൗസ്, ചെത്തി പി.ഒ. 8281316207		തെങ്ങ്-1
817.	തങ്കച്ചൻ പി.എ., പുത്തൻ പുരക്കൽ, ചെത്തി പി.ഒ., 9496301734	297/6, 336/1	ചുറ്റുമതിൽ, ഗേറ്റ്, തെങ്ങ്-1, വാഴ -8, മുള ചെടികൾ, പേര
818.	ജോസഫ് സ്റ്റാലിൻ മൈക്കിൾ, ആറാട്ടുകുളം, ചെത്തി പി.ഒ., 9746749191	336/9-2	
819.	എ.റ്റി.മൈക്കിൾ, ആറാട്ടുകുളം, ചെത്തി പി.ഒ., 9633347969	330/1-2	മന്ദാരം
820.	ബിജു കൊച്ചുതറയിൽ പറമ്പ്, ആറാട്ടുകുളം, ചെത്തി പി.ഒ., 8593094465,		കട (ചെറിയ തോതിൽ), ഷീറ്റ്, മുൻവശത്തെ തൂൺ, വേലി
821.	ജയമോൻ, ചുനപറമ്പ് ഹൗസ്, ചെത്തി പി.ഒ., 9744298444		ചുറ്റുമതിൽ, ഗേറ്റ് തെങ്ങ്-2, പാല-1, ചെറുമരങ്ങൾ

822.	കെ.വി.ഡോമനിക്കി, കനക്കൽ ഹൗസ്, ചെത്തി പി.ഒ. , 6282704730	328	
823.	വേണുഗോപാൽ വി.എൻ., വെളിയിൽ, ചെത്തി പി.ഒ., 9495034822	328/1 309/5	കട (പൂർണ്ണം),തെങ്ങ്-5, പന-3, വാഴ-5
824.	രുഗ്മിണി & മാളു, ചുനപറമ്പ് ഹൗസ്, ചെത്തി പി.ഒ. 9037936223/ 9744721159	329/3 329/3	ചുറ്റുമതിൽ
825.	റിജി കെ.പീറ്റർ, റെജിമോൻ കാരക്കാട്ട് , ചെത്തി പി.ഒ. 9961038171/ 9496116756	330/2-2-3	ചുറ്റുമതിൽ
826.	ഔസേഫ് തോമസ് തെക്കേപാലയ്ക്കൽ, ചെത്തി പി.ഒ. 9048185869/9605805097	245/2	പൈപ്പ് കണക്ഷൻ, ചുറ്റുമതിൽ, ഗേറ്റ്
827.	ബർണഡിറ്റ് വക്കച്ചൻ, (മിനി) തോട്ടുക്കൽ ഹൗസ്, ചെത്തി പി.ഒ., 9497677025	241/1	ചുറ്റുമതിൽ, ഗേറ്റ്, പാർക്കിംഗ് ഏരിയ
828.	ജോസഫ് വക്കച്ചൻ, തോട്ടുക്കൽ ചെത്തി പി.ഒ., 9497677025	284/6 245/3 245/4	പൈപ്പ് കണക്ഷൻ,ചുറ്റുമതിൽ, ഗേറ്റ്,തെങ്ങ്-2, പ്ലാവ്-1
829.	പ്ലോറി, W/o.പൊന്നപ്പൻ, പുത്തൻപുരയ്ക്കൽ ചെത്തി പി.ഒ., 9447900307	245/5-4	ചുറ്റുമതിൽ, ഗേറ്റ്,
830.	പൊന്നപ്പൻ, പുത്തൻപുരയ്ക്കൽ ചെത്തി പി.ഒ., 9447900307	245/5-2	മാവ്-1
831.	ജോസഫ് കാരക്കാട്ട് ചെത്തി പി.ഒ., 6282329913/8943185153	339/1	ചുറ്റുമതിൽ, ഗേറ്റ്, കൊന്ന-3, ആഞ്ഞിലി-3, മാവ്-2, തീപ്പെട്ടിമരം-1, ചെറുചെടികൾ
832.	തങ്കച്ചൻ & ഉണ്ണി, കാരക്കാട്ട് ഹൗസ്, ചെത്തി പി.ഒ., 8281316207		തെങ്ങിൻ തൈ-4, തേക്ക്-1, വാഴ-8, മാവ് തൈ-1
833.	യോഹന്നാൻ വിൻസൻറ്, കാരക്കാട്ട് ഹൗസ്, ചെത്തി പി.ഒ., 8182285254		ചുറ്റുമതിൽ, ഗേറ്റ്, മാവ്-2, തേക്ക്-3, തെങ്ങ്-3

834.	ചെത്തി കോസ്റ്റൽ കോപ്പറേറ്റീവ് ഗ്രന്ഥശാല വിൽസൺ (ട്രഷറർ)9526501772		ലൈബ്രറിയുടെ വരാന്ത
835.	അഴകപ്പൻ വി കെ വെള്ളാപ്പിള്ളിൽ വീട് മാരാരിക്കൂളം		
836.	സന്തോഷ് മാധവൻ (late) Nr. പശ്ചിമഘട്ടം ടെമ്പിൾ മാരാരിക്കൂളം 9061652759 (പൊന്നപ്പൻ കെയർടേക്കർ)		
837.	വി.ഡി.പ്രസാദ്, പ്രസിഡൻ്റ്, സർവ്വീസ് സഹകരണ ബാങ്ക്, മാരാരിക്കൂളം മുറി, 8943257008	580/7	ആഞ്ഞിലി-1
838.	വർക്കി അന്ന തങ്കച്ചൻ, പുത്തൻ പുരയ്ക്കൽ, മാരാരിക്കൂളം മുറി, 9847770066	247/1	ആഞ്ഞിലി-1, തെങ്ങ് 5, വലിയ മരം, ശീമകൊന്നകൾ
839.	തോമസ് ഔസേപ്പ്, തെക്കേപാലയ്ക്കൽ വീട്, മാരാരിക്കൂളം നോർത്ത് 960580097	245/2	ആര്യവേപ്പ്-1, ജപ്പാൻ കുടിവെള്ള കണക്ഷൻ, ചുറ്റുമതിൽ, ഗേറ്റ്, വാഷ് റൂം സൈഡ് പോകും
840.	ഫ്രാൻസിസ് അന്തപ്പൻ ചൊക്കത്തയിൽ, മാരാരിക്കൂളം നോർത്ത് 9048713968	689/5	വീട് (ചെറിയ തോതിൽ) മുൻവശം, ചുറ്റുമതിൽ, ഗേറ്റ്, ഷീറ്റ്)
841.	ജയിൻ വർഗീസ്, പറങ്ങാമുട്ടിൽ ഹൗസ്, ഇരട്ടകണ്ടത്തിൽ ചെത്തി പി.ഒ. 9526389428	245/5	
842.	ഡയൻ ജോസഫ്,, ആറാട്ടുകൂളം ഹൗസ്, 9847507295	287/13 287/21 688/5-2	
843.	ക്ലമൻ്റ് ജോസഫ്, ആറാട്ടുകൂളങ്ങൾ, ചെത്തി പി.ഒ.,9847507295	14/6 14/13	ചുറ്റുമതിൽ കെട്ടിടം പകുതി, തെങ്ങ്-4, മാവ്-1
844.	ഡേവിഡ് ജെറിൻ ആൻറണി, തെക്കേപാലയ്ക്കൽ ചെത്തി പി.ഒ.,9544914719	4/7	
845.	മാത്യു മിഖേൽ തെക്കേപാലയ്ക്കൽ ചെത്തി പി.ഒ. 9539731231	4/8	തെങ്ങ് 4, തേക്ക്-1, തേക്ക് തൈ-1

846.	തമ്പി, സുജാത, ചെല്ലായിൽ, മാരാരിക്കുളം , 9400086795	656/10	
847.	ശ്രീദേവി അറക്കത്തറ പള്ളുരുത്തിമുറി, 9249269469	689/7 689/5 2	തെങ്ങ്-4, പ്ലാവ്-1, ആഞ്ഞിലി-1, കണിക്കൊന്ന-1, മതിൽ, ജപ്പാൻ കുടിവെള്ള കണക്ഷൻ, ജനറേറ്റർ റൂമിന്റെ കുറച്ചുഭാഗം
848.	സജി, സജിത, സനൽകുമാർ, സുമംഗലി തയ്യിൽപറമ്പിൽ, ചെത്തി പി.ഒ. 8593927066	5270	തെങ്ങ്-1, നെല്ല്-1, ടാക്-1, വേപ്പ്-1
849.	സുമിത്ത് എബ്രഹാം ജോസ്, “എക്സൻററി” മാരാരിക്കുളം, 7558936677	638/3 2 638/6, 639/3, 640/6,647/7	റിസോർട്ടിന്റെ ഒരു സൈഡ് പോകും, കാർ പാർക്കിംഗ്, മെയിൻ ഗേറ്റ്, ജനറേറ്റർ റൂം പോകും
850.	സിനി ജോസഫ്, റ്റി.എസ്.ജോഷി, തേക്കേവീട്ടിൽ, മാരാരിക്കുളം. 9020212000	672/10 3	
851.	ജസ്റ്റിൻ, കാരക്കാട്ട്, പെരുന്തോർമങ്ങലം മുറി, ചെത്തി പി.ഒ., 9847062164	337/1-2	
852.	മാത്യു (late) അറക്കൽ ഹൗസ്, പെരുന്തോർമങ്ങലം മുറി 9961089862	199/4 198/1	ചുറ്റുമതിൽ, പ്രാർത്ഥനാലയം, തെങ്ങ്-4, തേക്ക്-3
853.	സാറുപ്, അറക്കൽ, പെരുന്തോർമങ്ങലംമുറി 9961089862	198/1-3	ചുറ്റുമതിൽ, ഗേറ്റ്, തേക്ക്-1
854.	നെബിൻ ജോണി കാരക്കാട്ട് ഹൗസ്, മാരാരിക്കുളം നോർത്ത്, 8592943762	328/5	
855.	തങ്കച്ചൻ എ.ജെ., ആറാട്ടുകുളങ്ങര, പൊള്ളത്തൈ പി.ഒ. 9946297441	297/12-3	
856.	ത്രേസ്യ ജോസഫ്, ആൻറണി ജോജോ ജോസഫ്, മേരി ജോജോ ജോസഫ്, ചാരങ്ങാട്ട്, മാരാരിക്കുളം നോർത്ത് 9048103927	657/10	ചുറ്റുമതിൽ, തെങ്ങ്-2, ജാതി-1, മാവ്-1

857.	സെക്രട്ടറി/പ്രസിഡൻ്റ്, സഹകരണ ഗ്രന്ഥശാല, പെരുന്തോർമങ്ങലമുറി 8111953375	284/1	
858.	മാത്തച്ചൻ ജോണി, ചാരക്കാട്ട്, ചെത്തി പി.ഒ., 9947695042		
859.	വി.റ്റി.വർഗീസ്, വളയം തറയിൽ, ചെത്തി പി.ഒ., 8547333197	246/7-4	
860.	സാമി തയ്യിൽപറമ്പിൽ, പെരുന്തോർമങ്ങലമുറി, 9496862665	202/8-2	
861.	ചിദംബരൻ, തകിടിയിൽ, മരാരിക്കുളം പി.ഒ. 9142680699	622/12	
862.	പയസ്, അറക്കൽ പെരുന്തോർമങ്ങലമുറി	254/2	തെങ്ങി-3,
863.	ദീപക്, അറക്കൽ ഹൗസ്, ചെത്തി പി.ഒ. 9142906106	198/1-2	
864.	ദേവസ്യ ജയിംസ്, അരശർകടവിൽ, മരാരിക്കുളം നോർത്ത് പി.ഒ., 9847168510	622/13-3	
865.	ബെനഡിക്റ്റ് അരശർകടവിൽ, മരാരിക്കുളം നോർത്ത് പി.ഒ., 9961904045	617/1-3-4 617/2-2-2-2	
866.	രാജപ്പകുറുപ്പ് വല്ലാഴത്ത് ഹൗസ്, മരാരിക്കുളം നോർത്ത്, 9847934243	321/3 321/1	തെങ്ങി-3, ചുറ്റുമതിൽ
867.	ജോസി ഡൊമനിക്ക, ചാരക്കാട്ട് ഇലഞ്ഞിക്കൽ, പെരുന്തോർമംഗലം മുറി, 9656643868	56/1-3, 46/4,56/1, 56/6	ചുറ്റുമതിൽ
868.	സെബാസ്റ്റ്യൻ തോമസ്, ആറാട്ടുകുളം, മാരാരിക്കുളം നോർത്ത്, 9961314446	622/11	ചുറ്റുമതിൽ, ഗേറ്റ്
869.	ജെയ്ഷി ജോയ്, സുരാജ പി.ജോയ്, സാജൻ പി.ജോയ്,സനുജ, പനക്കൽ 9495648775	40/3	

870.	പ്രസാദ് സെബാസ്റ്റ്യൻ, പനക്കൽ ഹൗസ്, ചെത്തി പി.ഒ.,ചേർത്തല 9645521979	56/1 26/11	
871.	ഷേർലി മോൾ, സുധ സദനം, ആര്യാട് (നോർത്ത്) പി.ഒ., 940013768	202/5-4 202/5-2	
872.	പി.എം.ഷൈനി, W/o.മനോജ് കാരക്കാട്ട് നികത്തിൽ ഹൗസ്, മാരാരിക്കുളം, പട്ടണക്കാട് 9526185898	631/7,631/7- 2	
873.	പി.ജെ.ഔസേഫ്, പുത്തൻ പുരയ്ക്കൽ, പെരുനോർമങ്ങലമുറി 9288650637	285/1-1, 285/1-1-3	പ്ലാവ്, മാവ്-2, കണിക്കൊന്ന്-1, തെങ്ങി-1, റാമ്പൂട്ടാൻ-1, മൈസൂർ പാക്ക്-2
874.	കെ.പി.സെബാസ്റ്റ്യൻ (നൈനാച്ചൻ), കാരക്കാട്ട്, മാരാരിക്കുളം മുറി, 8078500746	580/12-2	തെങ്ങിൻ തൈ-2
875.	ജയങ്കു ജോൺ, താണിക്കൽ, മാരാരിക്കുളം നോർത്ത്, 9539870548	285/7	
876.	പി.ജെ.മോറീസ്, പുത്തൻപുരയ്ക്കൽ ഹൗസ്, പെരുനോർമങ്ങലമുറി 9447368216	584/1	മതിൽ, തെങ്ങി-1, പ്ലാവ്-1, മാവ്-1
877.	ഷൈൽസമ്മ W/o.സാബു, പുത്തൻപുരയ്ക്കൽ ഹൗസ്, പെരുനോർമങ്ങലമുറി 9656546981	338/2, 285/5	തെങ്ങി-4, തെങ്ങിൻ തൈ-5, വാഴ-3
878.	ഡോ.രുപ കെ.പി., രവീന്ദ്രനാഥ് കമ്മത്ത്, കഥളി കാബത്തിൽ, 944779977	254/3, 253/3	
879.	ഷിജി അയ്യൂസ്, മുഹമ്മദ് സലി, റയിലുംബൊ ഹൗസ്, മന്നംചെരിമുറി 7909298738	577/3-1	കടമുറി ഭാഗികം, തെങ്ങി-1
880.	ജയ ജാക്സൺ W/o.ജാക്സൺ ആറാട്ടുകുളം വീട്, മാരാരിക്കുളം നോർത്ത്	616/2	
881.	ക്രിസ്റ്റഫർ ലോറൻസ്, തോട്ടുകൽ വീട്ടിൽ,, പെരുനോർമങ്ങലം മുറി	246/1-2 246/7-3	
882.	സെബാസ്റ്റ്യൻ S/o..തൊമ്മൻ	648/5-1	

	അരശർ കടവിൽ, മാരാരിക്കുളം മുറി, 9387843305		
883.	ഡൊമനിക്ക പുത്തൻപുരയ്ക്കൽ മാരാരിക്കുളം മുറി 9288909518	297/15, 297/14- 3,297/14-4	മാവ്-1
884.	ഫോസ്റ്റിൻ ജോസഫ്, ആറാട്ടുകുളം, ചേർത്തല 9961336539		
885.	മാമച്ചൻ, പള്ളിക്കത്തയിൽ, മാരാരിക്കുളം 9249336549	246/7- 2,246/8-2	ചുറ്റുമതിൽ
886.	മിനി മോൾ, സജിമോൻ, കറവൻ പറമ്പിൽ, മാരാരിക്കുളം നോർത്ത് 9447726394	632/5-2	തെങ്ങ്-1, മതിൽ, ജപ്പാൻ കുടിവെള്ളകണക്ഷൻ,
887.	സുഭാഷ്, നെയ്ക്കാളി, മാരാരിക്കുളം 9847551524	202/5-6	ചുറ്റുമതിൽ, ഗേറ്റ്, മരങ്ങൾ, കോൺക്രീറ്റ് ഇട്ട മുറ്റം
888.	ഫാദർ തോമസ്, കാരക്കാട്ട്, മാരാരിക്കുളം 846481047	584/6	ചുറ്റുമതിൽ, തേക്ക്-1, മാവ്-1, പൂവരൾ-1, തെങ്ങ്-1
889.	ബിനു, പുത്തൻപുരയ്ക്കൽ ഹൗസ്, ചെത്തി പി.ഒ., 8921442800	333/3 336/2 297/7	
890.	ചിന്നപ്പൻ, കാരക്കാട്ട്, മാരാരിക്കുളം 709168462	337/4 297/5	തെങ്ങ്-11, തെങ്ങിൻ തൈ-4, മാവ്-1, മരങ്ങൾ
891.	കെവിൻ, കോയിപറമ്പിൽ, ആർത്തുങ്കൽ, 8330028482	22/19	കപ്പേള മാതാവിന്റെ സ്റ്റാച്ചു
892.	ഗസി എന്ന സെബാസ്റ്റ്യൻ കോയിപറമ്പിൽ, ആർത്തുങ്കൽ, 8330028482	22/3 22/20	ചുറ്റുമതിൽ
893.	ജോൺ ജോസഫ്, ആറാട്ടുകുളങ്ങൾ, മാരാരിക്കുളം 9446917211	40/1 53/5	തെങ്ങ്-6, ചുറ്റുമതിൽ ,കോൺക്രീറ്റ് ഷെഡ്, മരങ്ങൾ, ആര്യവേപ്പ്, നാരകം
894.	ബെഞ്ചമിൻ, S/o.ജോൺസൺ ജോസഫ്, മാരാരിക്കുളം 9446917211	40/1 53/5	കട മുക്കാൽ ഭാഗം, തെങ്ങ്-2
895.	ജെറോം തെക്കേപാലയ്ക്കൽ, ചെത്തി പി.ഒ., മാരാരിക്കുളം, ആലപ്പുഴൻ-688 530 9947111016	57/4	മരങ്ങൾ, പുനോട്ടം

896.	മിഖേൽ സെബാസ്റ്റ്യൻ(late) പുത്തൻപുരക്കൽ ഹൗസ്, ചെത്തി പി.ഒ., ആലപ്പുഴ-688 530 9526391592		ചുറ്റുമതിൽ
897.	ഷൈമോൻ, പറമ്പിൽ ഹൗസ്, ചെത്തി, ആലപ്പുഴ , 9495984228		കട (ചായക്കട) ഭാഗികം, തെങ്ങ്-1
898.	സോജൻ, പുത്തൻപുരക്കൽ, തൈക്കൽ പി.ഒ., 9995827274		
899.	സോജൻ, പുത്തൻപുരക്ക, തൈക്കൽ പി.ഒ., 9995827274		ചുറ്റുമതിൽ, ഗേറ്റ്, മഴവെള്ള സംഭരണി,, പേര-2, വാഴ, തെങ്ങ്-1, 2 കടകൾ ഭാഗികമായി
900.	ധന്യ സിബിൻ D/o.സേവ്യാർ, പുത്തൻപുരക്കൽ ഹൗസ്, പാതിരപ്പള്ളി പി.ഒ., 9446275280		ചുറ്റുമതിൽ, മരം -1
901.	അഴകപ്പൻ സി.കെ., ചുള്ളിയിൽ,, ചെത്തി പി.ഒ., 9645260310	330/8	ചുറ്റുമതിൽ
902.	രവീന്ദ്രൻ സി.കെ. (late) ചുള്ളിയിൽ, ചെത്തി പി.ഒ. ,9645260310		തെങ്ങ്-7
903.	ഡോ.ലോറൻസ് ലോട്ടൂസ്, കൊച്ചിക്കാരൻ ഹൗസ്, പാതിരപ്പള്ളി പി.ഒ., 9496466034		കട പൂർണ്ണം, ആഞ്ഞിലി, പ്ലാവ്
904.	ജോസഫ് വക്കച്ചൻ, തോട്ടുകൽ ഹൗസ്, ചെത്തി പി.ഒ. 9497677025	241/1	
905.	മിനി ഏലിയാസ് ബെർനിഡിക്ക് തോട്ടുകൽ, ചെത്തി പി.ഒ., 9497677025	240/1	

906.	സെബാസ്റ്റ്യൻ, തെക്കേപാലക്കൽ,ചെത്തി,മാരാ രിക്കുളം 9447181911	4/7-2	
907.	രാജപ്പൻ പി.ബി., പുരയ്ക്കൽ, ചെത്തി പി.ഒ., 9633183443	269/3 269/5	പുളി-1, തെങ്ങ് 2, കുടംപുളി
908.	സെലിൻ റോസ്, പുത്തൻ പുരയ്ക്കൽ ഹൗസ്, ചെത്തി പി.ഒ., 9526391592	297/11 336/8	
909.	ഫ്രാൻസിസ് പീറ്റർ, കാരക്കാട്ട് ഹൗസ്, മാരാരിക്കുളം ,8547213364	654/18 648/7 648/10	കട പുർണ്ണമായി ചുറ്റുമതിൽ, മരങ്ങൾ, പാല-1, തെങ്ങ്-3,
910.	സാനി ജോസഫ്, പുത്തൻ പുരയ്ക്കൽ, ചെത്തി പി.ഒ., 8921442311	284/3 2,284/4 2	കടമുറി, തെങ്ങ്-5, കവുങ്ങ്-2, കുടം പുളി-2, മാവ്-1, മതിൽ, ടൈലിട്ട മുറ്റം
911.	സുജ സെബാസ്റ്റ്യൻ, ചാരങ്ങാട്ട് ഹൗസ്, മാരാരിക്കുളം , 9605795470	5/10	
912.	ജോസഫ് അനപ്പൻ, വടക്കേ തയ്യിൽ, മാരാരിക്കുളം, 7012176351	250/1-3	

വില്ലേജ്: അർത്തുകൽ

ക്രമ നമ്പർ	പേര്, വിലാസം, ഫോൺ നമ്പർ	സർവ്വേ നമ്പർ	നഷ്ടമായേക്കാവുന്ന ചുമയങ്ങളുടെ ഏകദേശ വിവരം
913.	എം.എം തോമസ് മാങ്ങപ്പള്ളിൽഹൗസ് അർത്തുകൽ, 9961720399	12/10	ചുറ്റുമതിൽ
		12/14-2	തൊഴുത്ത്, തെങ്ങ് 3, മാവ് 4, പ്ലാവ്
914.	സിറിൾ അറയ്ക്കൽ ഹൗസ് അർത്തുകൽ പി.ഒ 9495442069	12/6-2	ഗേറ്റ്,
915.	ഔസേപ്പച്ചൻ യോഹന്നാൻ തൈയ്യിൽ ഹൗസ് അർത്തുകൽ പി.ഒ 9847803653	30/12	ചുറ്റുമതിൽ, ഗേറ്റ് 2, കാർ പോർച്ചിന്റെ പകുതി, തെങ്ങ്
916.	ബെന്നി കെ.വി		

	കോയിൽപറമ്പിൽ ഹൗസ് അർത്തുകൾ, 9744104863	12/5	
917.	ജോയി വിൻസൻറ് കോയിൽപറമ്പിൽ ഹൗസ് മായിത്തറ, 9645636908	12/6 28/20	ചുറ്റുമതിൽ
918.	സെബാസ്റ്റ്റ്യൻ കെ.വി കോട്ടപ്പള്ളിൽ ഹൗസ് അർത്തുകൾ പി.ഒ 9142212297	2/9B	3 കട മുറികൾ ഉള്ള 2 കെട്ടിടം (പൂർണ്ണം), ചുറ്റുമതിൽ, ഗേറ്റ്, ടൈൽ ഇട്ട മുറ്റം, പട്ടിക്കൂട്,
919.	ഷൈജു തെയ്യിൽ ഹൗസ് അർത്തുകൾ പി.ഒ	2/9B	2 കട മുറികൾ (പൂർണ്ണം), ചുറ്റുമതിൽ, ഗേറ്റ്, പൈപ്പ് കണക്ഷൻ, ശൗചാലയം, തെങ്ങ് സെപ്റ്റിക് ടാങ്ക്, കുഴൽക്കിണർ,
920.	ബെൻ കെ.വി കോട്ടപ്പള്ളിൽ ഹൗസ് അർത്തുകൾ പി.ഒ 8129148835	2/9B	ചുറ്റുമതിൽ, ഗേറ്റ്, മരങ്ങൾ, തൈതെങ്ങ്, കവുങ്ങ് 3, തേക്ക്
921.	മേരിദാസ് പള്ളിക്കത്തെയ്യിൽ ഹൗസ് അർത്തുകൾ, 9847121667	2/10	ചുറ്റുമതിൽ, ഗേറ്റ്, പൈപ്പ് കണക്ഷൻ, കവുങ്ങ്, വീടിന്റെ സൺഷേഡ്
922.	ജോയി വർഗ്ഗീസ് കുരിശികൽ ഹൗസ് അർത്തുകൾ, 9142182800	2/13-8	ആഞ്ഞിലി, പ്ലാവ് 2, പൂളി
923.	സജി കെ.വി കുരിശികൽ ഹൗസ് അർത്തുകൾ, 9747025527	12/13-2-6	ആഞ്ഞിലി, തൈതെങ്ങ്
924.	പോൾ പ്രസാദ് കുരിശികൽ ഹൗസ് അർത്തുകൾ, 9746675904	2/13-2-1 3/7 D5	തെങ്ങ്
925.	ട്രീസ വർഗ്ഗീസ് കരിയിൽ ഹൗസ് അർത്തുകൾ, 9605573015	2/13-7	ചുറ്റുമതിൽ, ഗേറ്റ്, 5 മുറികളുള്ള 2 കെട്ടിടം (ഭാഗികമായും, പൂർണ്ണമായും) പ്ലാവ്
926.	ട്രൈൻസ് വി.എസ് വാലയിൽ ഹൗസ് അർത്തുകൾ, 9605771706	1/7 2/14	ചുറ്റുമതിൽ, ഗേറ്റ്, മാവ് 2, പൂവളം, തേക്ക്, പേര
927.	സെബാസ്റ്റ്യൻ വി.എസ് വാലയിൽ ഹൗസ് അർത്തുകൾ 9539369595	2/14-3	തെങ്ങ്

928.	ബാസ്റ്റിൻ വി.എസ്, വാലയിൽ ഹൗസ് അർത്തുങ്കൽ	2/14	
	ആൻറണി ബ്രൗൺ കുറുപ്പശ്ശേരിയിൽ ഹൗസ് 9744297415		
929.	ത്രേസ്യക്കുട്ടി (late) പാലിയതൈയിൽ 9495533983	3/7-C2	ചുറ്റുമതിൽ, ഗേറ്റ്,
930.	ജോർജ്ജ് പാലിയതൈയിൽ അർത്തുങ്കൽ പി.ഒ, 9645227338	3/7C-2	കെട്ടിടം (പൂർണ്ണം), ആരുവേപ്പ്, തൈതെങ്ങ് 2, കവുങ്ങ്
931.	ഫ്രാൻസിസ് സേവ്യർ വലിയവീട്ടിൽ ഹൗസ് അർത്തുങ്കൽ പി.ഒ 9961138866	2/9B2-9	ചുറ്റുമതിൽ,
932.	റോസമ്മ ഫ്രാൻസിസ് വലിയവീട്ടിൽ ഹൗസ് അർത്തുങ്കൽ പി.ഒ 9961138866	2/9B2-17	തെങ്ങ്
933.	അജി സെബാസ്റ്റിൻ കോയിൽപറമ്പിൽ ഹൗസ് അർത്തുങ്കൽ 9539859020		ചുറ്റുമതിൽ, ഗേറ്റ്, മാവ് 2, പ്ലാവ്, തെങ്ങ് 5
934.	ഫിലോമിന പ്രസാദ്, പ്രിൻസ് പ്രസാദ്, കൃപ പ്രസാദ് കോയിൽപറമ്പിൽ ഹൗസ് അർത്തുങ്കൽ പി.ഒ 7034218694	3/7C3	ചുറ്റുമതിൽ, ഗേറ്റ്, മാവ് , പ്ലാവ്, തെങ്ങ്, തൈതെങ്ങ് 2, ചാന്വ, തൊഴുത്ത്,
935.	ഫെർണാണ്ടസ് ജോൺ തുണ്ടത്തിൽ ഹൗസ് അർത്തുങ്കൽ പി.ഒ 98477524311	2/14-6	ചുറ്റുമതിൽ, ഗേറ്റ്, തെങ്ങ്,
936.	ടോമി സെബാസ്റ്റിൻ വലിയവീട്ടിൽ ഹൗസ് അർത്തുങ്കൽ പി.ഒ 9947323507	5/14-b	ചുറ്റുമതിൽ, ഗേറ്റ്, തെങ്ങ്, കറുവ
937.	സാലസ് സെബാസ്റ്റിൻ വലിയവീട്ടിൽ ഹൗസ് അർത്തുങ്കൽ പി.ഒ 9947268622	5/14 b	തെങ്ങ്, പൈപ്പ് കണക്ഷൻ
938.	മേരി ജാസ്മിൻ		കൃഷി

	വലിയവീട്ടിൽ ഹൗസ് അർത്തുങ്കൽ പി.ഒ 9947753753	3/7D 5-2	
939.	പ്രവീൺകുമാർ വി.ജെ വലിയവീട്ടിൽ ഹൗസ് അർത്തുങ്കൽ പി.ഒ 9947753753	17/22B2 3/7D 5	ചുറ്റുമതിൽ, ഗേറ്റ്, മാവ് 2, തെങ്ങ് 2, പുളി, ചാമ്പ, മഹാഗണി, ആഞ്ഞിലി,
940.	രവീന്ദ്രൻ മാവിൻ ചുവട്ടിൽ അർത്തുങ്കൽ പി.ഒ 9446472904	3/7D	ചുറ്റുമതിൽ, ഗേറ്റ്
941.	തോമസ് എം എൽ മാണിയപൊഴിയിൽ ഹൗസ് അർത്തുങ്കൽ 8590663268	5/6B, 5/6E	കട (പൂർണ്ണം)
942.	ക്ലൗഡിന ലോറൻസ് (late) മാണിയപൊഴിയിൽ ഹൗസ് അർത്തുങ്കൽ, 8590663268	5/6B, /6t 5/6E	വീട് (ഭാഗികം), തൈതെങ്ങ് 3
943.	സാമുവൽ കോയിൽപറമ്പിൽ ഹൗസ് അർത്തുങ്കൽ പി.ഒ 7034218694		തൈതെങ്ങ് 4, തെങ്ങ്, വാഴ കൃഷി
944.	അച്ചുകുട്ടി പീറ്റർ വലിയവീട്ടിൽ ഹൗസ് അർത്തുങ്കൽ പി.ഒ 9744135296	5/14 B	
945.	മേരി മാത്തച്ചൻ (സോജ) കാക്കിരിയിൽ ഹൗസ് തൈക്കൽ പി.ഒ 9895123079	8/24A/2	ചുറ്റുമതിൽ, ഗേറ്റ്, വീടിന്റെ മുൻവശത്തെ 2 പില്ലർ
946.	ജോസ് പ്രകാശ്, ബെൻസി ജോസഫ് വെളിയിൽ ഹൗസ് തൈക്കൽ പി ഒ 7306293253 (മോൻസി)	7/33b2	ചുറ്റുമതിൽ, ഗേറ്റ്, മാവ് , ആഞ്ഞിലി
947.	ബീന ചമ്പക്കാട്ട് ഹൗസ് തൈക്കൽ പി ഒ 9074952951 (സന)		തെങ്ങ് 10
948.	എറാൾഡ് ജനീക്ക് ചമ്പക്കാട്ട് ഹൗസ് തൈക്കൽ പി ഒ 8086439069/7909148225	6/10-A1 5/413 6/18-3	തെങ്ങ് 5
949.	ബൈജു റ്റി.ജെ		ചുറ്റുമതിൽ, ഗേറ്റ്, തെങ്ങ്

	ജോസ് വില്ല (റോസ മിസ്റ്റിക്ക) അർത്തുകൾ	223/4	
950.	സാബു ചെറിയാൻ(late) കല്ലുപുരയ്ക്കൽ ഹൗസ് C/o. ബിജു ചെറിയാൻ തൈക്കൽ പി ഒ, 9388377586	7/3-2	കട (പൂർണ്ണം)
951.	ശ്രേസയാമ്മ W/o. സെബാസ്റ്റ്യൻ കെ വി കൊട്ടാപ്പള്ളി ഹൗസ് അർത്തുകൾ പി ഒ 9142212297	617/B2 612/3-2	
952.	ജോർജ്ജ് സി ജെ ചമ്പക്കാട്ട് ഹൗസ് ആയിരംതൈ അർത്തുകൾ, 9048403107	6/10a4	അടിത്തറ കെട്ടിയ ഷീറ്റ് മതിൽ, പ്ലാവ്, തെങ്ങ്, മാവ് 2, കവുങ്ങ് 8, ചാമ്പ, കൊക്കോ
953.	മേരി വില്യം ദാസ് വടക്ക് തൈക്കോ പാലക്കൽ ഹൗസ് അർത്തുകൾ, 8547192069	2/9b-2	
954.	ചാർളി എം പി മാവുങ്കുട്ടത്തിൽ ഹൗസ് തൈക്കൽ പി ഒ ചേർത്തല 8606180283/ 7025049189	5/8b-2	ഷീറ്റ് മതിൽ, ഇലഞ്ഞി
955.	ഫാദർ ഡോ. പീറ്റർ ചേനാപറമ്പിൽ ലിറ്റിൽ ഫ്ലവർ ചർച്ച് ആയിരംതൈ തൈക്കൽ പി ഒ, ചേർത്തല, 9061786412/9645835186	5/8-C-6, 5/6j, 5/7C1, 5/7C2, 8/3 a, 8/23	കുരിശടി, ആർച്ച് പില്ലർ തെങ്ങ് 2
956.	ജോൺ മാർക്കോസ് കക്കരിയിൽ ഹൗസ് തൈക്കൽ പി ഒ ചേർത്തല, 9037956661	5/64 5/7B1	ചുറ്റുമതിൽ, ഗേറ്റ്, തെങ്ങ് 3, മാവ്, മഹാഗണി
957.	ലിസ കക്കരിയിൽ ഹൗസ് തൈക്കൽ പി ഒ ചേർത്തല, 9497673654		ചുറ്റുമതിൽ, ഗേറ്റ്, തെങ്ങ് 5, ആഞ്ഞിലി 2'
958.	ജെയിംസ് കെ എസ് കക്കരിയിൽ ഹൗസ് തൈക്കൽ പി ഒ ചേർത്തല, 8714514909	5/6f1, 6/6f2, 5/3-1	ചുറ്റുമതിൽ, ഗേറ്റ്, വാട്ടർ കണക്ഷൻ, കടയുടെ ഷീറ്റിട്ട ഭാഗം ചെറിയ തോതിൽ, തെങ്ങ് 4, മാവ്, തേക്ക്

959.	സർജൻ ലോറൻസ് മാണിയപ്പൊഴിയിൽ ഹൗസ് തൈക്കൽ പി ഒ അർത്തുകൾ, 9995463468	5/6C	വാട്ടർ കണക്ഷൻ, മാവ്
960.	വർഗ്ഗീസ് എം എൽ മാണിയപ്പൊഴിയിൽ ഹൗസ് തൈക്കൽ പി ഒ അർത്തുകൾ, 9747639400	5/6C	മാവ്, പുളി, കവുങ്ങ്
961.	ത്രേസ്യമ്മ, ജോൺ വാൾട്ടർ വിലയിൽ ഹൗസ് തൈക്കൽ പി ഒ, അർത്തുകൾ (വടക്കുമുറി) 9645443020	5/6d	ചുറ്റുമതിൽ
962.	ജെയിംസ് പത്രോസ് കൊച്ചിക്കാരൻ വീട് തൈക്കൽ പി ഒ, ചേർത്തല 9495443084/9847397274	8/20b-2	
963.	പ്രസന്നകുമാരി W/o. രമണൻ തൈക്കൽ പി ഒ 9142513652/6238746724	7/32	തെങ്ങ് 2, വാഴ 5
964.	യേശുദാസ് കെ എഫ് കാക്കരിയിൽ തൈക്കൽ പി ഒ, 9287563022	7/51B4-2	ചുറ്റുമതിൽ, ഗേറ്റ്, തെങ്ങ്, അലങ്കാര ചെടികൾ
965.	ഉണ്ണി അരിപ്പാട്ടുപറമ്പിൽ ഹൗസ് ആയിരംതൈ തൈക്കൽ പി ഒ, 9946025266		ചുറ്റുമതിൽ, ഗേറ്റ്, ഇലക്ട്രിക് പോസ്റ്റ്, വാഴ, മാവ്, തെങ്ങ്, മുരിങ്ങ, നാരകം
966.	ജാക്സൺ പാലിയത്തുതൈ ആയിരംതൈ തൈക്കൽ പി ഒ , 8086338747		ചുറ്റുമതിൽ, ഗേറ്റ്, തെങ്ങ്, തൈതെങ്ങ്, പേര
967.	ആൻറണി റ്റി.പി തെക്കേതൈ തൈക്കൽ പി ഒ ചേർത്തല, 9847998916	7/5b3	തെങ്ങ് 7
968.	സുനി കെ ജെ കുരിശികൾ ഹൗസ് തൈക്കൽ പി ഒ, ചേർത്തല 7306476600/9074787567	7/25-2 25-5,7/25-5- 1	കുടിവെള്ള പൈപ്പ് കണക്ഷൻ, പ്ലാവ്, തൈതെങ്ങ്, വാഴ 10, ആരുവേപ്പ്, ചെടികൾ
969.	ജോസി തോമ ചമ്പക്കാട്ട് വടക്കും മുറി	6/10-a3	വീട് (ചെറിയ തോതിൽ), കണി ക്കൊന്ന, ആഞ്ഞിലി 3,

	തൈക്കൽ പി ഒ 9249250168		മാവ് 3, കുടിവെള്ള പൈപ്പ് കണക്ഷൻ, തെങ്ങ് 2
970.	എ.ജി കുഞ്ഞുമോൻ ആറാട്ടുകുളങ്ങര തൈക്കൽ പി ഒ ചേർത്തല, 9400203825	7/25	ചുറ്റുമതിൽ, ഗേറ്റ്, കവുങ്ങ് കുടിവെള്ള പൈപ്പ് കണക്ഷൻ, ടൈൽ ഇട്ട മുറ്റം, തെങ്ങ് 3, പ്ലാവ്, മാവ്,
971.	ജീൻമോൾ കൊച്ചിക്കാരൻ വീട്ടിൽ തൈക്കൽ പി ഒ, ചേർത്തല 9446793562	8/20b3	ചുറ്റുമതിൽ, ഗേറ്റ്, പേര 2, ലോഖി, ചാമ്പക്ക
972.	തോമസ് സേവ്യർ അരയശ്ശേരി തൈക്കൽ പി ഒ, ചേർത്തല, 9847563206	9/2b	
973.	അനീഫ് മുട്ടുങ്ങൽ കണ്ണമാലി ആലപ്പുഴ, 9562591271		
974.	സേവ്യർ പാനേഷത്ത് തൈക്കൽ പി ഒ ചേർത്തല സൗത്ത് 9605792012	10/10b4-3	ചുറ്റുമതിൽ, ഗേറ്റ്, തൈതെങ്ങ്, വാഴ 3
975.	ഹെൻട്രി വടക്കുംമുറി കുന്നുമ്മേൽ തൈക്കൽ പി ഒ കരുണ സ്റ്റോപ്പ് 6235228851	9/2 b2	
976.	സെബാസ്റ്റ്യൻ പി ജെ പള്ളിക്കുതൈ ചേർത്തല സൗത്ത് തൈക്കൽ പി ഒ	10/9B	ചുറ്റുമതിൽ, മാവ്
977.	ഫ്രാൻസിസ് സാലസ്, ആഗ്നസ്റ്റ് ജോൺ പാലൂത്ത് തൈയിൽ തൈക്കൽ പി ഒ ചേർത്തല സൗത്ത്	9/4-B-3	ചുറ്റുമതിൽ, ഗേറ്റ്
978.	ബിനാസി കുന്നുമ്മേൽ ആയിരംതൈ തൈക്കൽ പി ഒ 9072662082/9072642082	9/2-B-2	വേലി
979.	കുട്ടമ്മ എബ്രാഹം		വേലി, മരങ്ങൾ 10

	കളപ്പുറത്ത് വീട്ടിൽ തൈക്കൽ പി ഒ ചേർത്തല സൗത്ത് 9747580578	10/8 B	
980.	റീത്ത പുത്തൻവീട്ടിൽ തൈക്കൽ പി ഒ ആയിരംതൈ 9497127246	9/3A	ചുറ്റുമതിൽ, ഗേറ്റ്, ഷീറ്റിട്ട കട (ഭാഗികം), തെങ്ങ്
981.	റോണി തങ്കച്ചൻ പുന്നക്കൽ ഹൗസ് തൈക്കൽ പി ഒ ചേർത്തല സൗത്ത് 9605792012/6282147635	10/10 B-3	
982.	ഔസേപ്പച്ചൻ തൈയിൽ ഹൗസ് ആയിരംതൈ തൈക്കൽ പി ഒ 9142837240	9/23 A2	വേലി
983.	റാണി ബാസ്റ്റിൻ അരേശ്ശേരിൽ ഹൗസ് തൈക്കൽ പി ഒ, ചേർത്തല , 9142865353	8/21B2 8/21A3	തെങ്ങ് 4, പുന്ന 2
984.	രമണൻ ഇളയേച്ചുപറമ്പിൽ ഹൗസ് തൈക്കൻപറമ്പിൽ ചേർത്തല 9142513652/6238746724	7/32	കയർ പിരിക്കുന്ന ഷീറ്റിട്ട ഷെഡ് (ചെറിയ തോതിൽ), തൈതെങ്ങ് 3, ആഞ്ഞിലി, വാഴ 4, കവുങ്ങ് 8, കശുമാവ്, മാവ്
985.	സെൻറ്. സെബാസ്റ്റിൻ എൽ.പി.സ്കൂൾ ആയിരംതൈ 0478-273042/9061786412/ 9747427189		ചുറ്റുമതിൽ
986.	സാലസ് ചുള്ളിക്കൽ തൈക്കൽ പി ഒ ചേർത്തല, 9847118599	8/22b1-b7	കട (ചെറിയ തോതിൽ), തെങ്ങ് 5, തൈതെങ്ങ്, ഉദി
987.	ജോമോൻ ജോയി, ജെയ്മോൻ പി ജെ പുത്തൻപുരക്കൽ തൈക്കൽ പി ഒ ചേർത്തല, 9744297941	7/32-5-2	കട (ഭാഗികം),
988.	രജു വലിയവീട്ടിൽ	10/10B7	ചുറ്റുമതിൽ, ഗേറ്റ്

	തച്ചക്കൽ പി ഒ ചേർത്തല 9447070922/9744263521		
989.	ജോസഫ് സിറിൾ (സുനിൽ), ബർണാർഡ് ആൻഡ്രൂസ്, ലൂസി ഹെലൻ കാക്കേരിൽ അർത്തുങ്കൽ, 9287912962	240/98 83/9-1	ചുറ്റുമതിൽ, കട (പൂർണ്ണം)
990.	മറിയാമ്മ സാമുവൽ കാക്കേരിൽ അർത്തുങ്കൽ, 9287912962	240/98 83/9-1	വൃക്ഷങ്ങൾ
991.	മാത്യു മൈക്കിൾ വലിയപറമ്പിൽ അർത്തുങ്കൽ, 9744025136	259/5-2	ചുറ്റുമതിൽ, ഗേറ്റ് കട (പൂർണ്ണം), വീട് (ചെറിയതോതിൽ) പ്ലാവ്
992.	സെൻറ്. ആഡ്രൂസ് ബെസിലിക്ക ചർച്ച് അർത്തുങ്കൽ 9847723160 (ജോസഫ്)	58/6, 162/1	2 നില കെട്ടിടത്തിന്റെ 24 കടകൾ പൂർണ്ണമായും,
993.	ജോൺ സി.എസ് ചാരകാട്ട് ഹൗസ് അർത്തുങ്കൽ, 9995217261	282/13	കട (പൂർണ്ണം),
994.	സുവലാൽ തെക്കേമുറിയിൽ അർത്തുങ്കൽ, 9497675239/9207840723	259/2	ചുറ്റുമതിൽ, ഗേറ്റ്, തെങ്ങ് 4
995.	സാലി പയസ്സ് കക്കരിയിൽ അർത്തുങ്കൽ 9288045642/9142197968	അർത്തുങ്ക ൽ 251/11	ചുറ്റുമതിൽ, ഗേറ്റ്, മാവ്, തേക്കിൻ തൈ
996.	ബോസ് എം ഡി പ്രിയ പി.എൽ അഭിജിത്ത് എം.ബി പ്രവീൺ എം ബി മഠത്തിൽ ഹൗസ് അർത്തുങ്കൽ, 9567965670 8593076223/6282905718	255/15	കട (പൂർണ്ണം), തെങ്ങ് 3, കണിക്കൊന്ന
997.	സെബാസ്റ്റ്യൻ കെ.ജെ കക്കരിയിൽ അർത്തുങ്കൽ, 9048684726	339/1 255/11-4	ഷീറ്റിട്ട ചുറ്റുവേലി, 5 കടമുറികളുള്ള കെട്ടിടം (ഭാഗികം)
998.	എ.ജെ സെബാസ്റ്റ്യൻ കക്കേരിൽ ഹൗസ് അർത്തുങ്കൽ, 9349425467	363/6	തെങ്ങ് 4

999.	ആൻറപ്പൻ വലിയപറമ്പിൽ അർത്തുകൾ, 9446571108	255/16 63/2-2	കട (ഭാഗികം)
1000	സാനു ജോൺ കാക്കേരിൽ ഹൗസ് അർത്തുകൾ, 8606783797	255/5	ചുറ്റുമതിൽ, ഗേറ്റ്, ആഞ്ഞിലി, തെങ്ങ്
1001	ജോയി പള്ളിപ്പറമ്പിൽ മൂലക്കുഴി, കൊച്ചി 9947406513 (ക്ലീറ്റസ്)	251/16	തെങ്ങുകൾ
1002	മാത്തൻ എ.റ്റി അരശ്ശേരിൽ അർത്തുകൾ, 9446073754	225/14-4, 225	ഗേറ്റ്, ഷീറ്റിട്ട വേലി
1003	ആൻറണി എ.എസ് അരശ്ശേരിൽ ഹൗസ് അർത്തുകൾ, 9747995443	225/14-2, 225/14-2-1	തെങ്ങ്, കട (ഭാഗികം)
1004	സുധീർ റ്റി.വി താനിക്കൽ ഹൗസ് അർത്തുകൾ, 9961408818	259/3	കട (പൂർണ്ണം)
1005	ആലീസ് വിജയൻ കാട്ടിപറമ്പിൽ ഹൗസ് അർത്തുകൾ 9946922749/9633454420	224/4	ഷീറ്റിട്ട ഒരു ഷെഡ്
1006	വിജയൻ കെ ഇ കാട്ടിപറമ്പിൽ ഹൗസ് അർത്തുകൾ 9633579896/9633454420	225/15, 362/2-1 368/2-1	ആഞ്ഞിലി, മാവ്, തെങ്ങ് 6,
1007	ജോസഫ് അക്വിനാസ് കുരിശിക്കൽ കൊച്ചുകല്ലുവീട്ടിൽ അർത്തുകൾ 9961412628 (ജോളി)	209/20	ചുറ്റുമതിൽ, ഗേറ്റ്, തെങ്ങ്
1008	ബിജു കെ.ജെ കുരിശിക്കൽ കൊച്ചുകല്ലുവീട് ഐ.റ്റി.സി ജംക്ഷൻ അർത്തുകൾ , 9809943920	209/21	ചുറ്റുമതിൽ, ഗേറ്റ്, തെങ്ങ് 2
1009	പ്രസാദ് സി.എ ചേന്നശ്ശേരിൽ ഹൗസ് ഐ.റ്റി.സി ജംക്ഷൻ അർത്തുകൾ ,9947287342	209/17	കട (പൂർണ്ണം), തെങ്ങ്
1010	റോസിലിൻ ടൈറ്റസ് ക്രിസ്റ്റഫർ, വയലറ്റ് കുന്നേൽ	225/12 369/2	ചുറ്റുമതിൽ, ഗേറ്റ്, തെങ്ങുകൾ, മാവ്, കശുമാവ്, തൈതെങ്ങ് 8

	Nr. 'റീത്താലയം' അർത്തുകൾ, 9072086367		
1011	ആൻറണി പടാകുളങ്ങര അർത്തുകൾ, 9946638914	225/12	
1012	ലോറൻസ് കെ.എ കോയിപറമ്പിൽ ഹൗസ് അർത്തുകൾ, 9446462604	224/6-2	വീട് (ചെറിയതോതിൽ)
1013	മാർഗരറ്റ് ജെയിംസ് കെ അരശ്ശേരിൽ ഹൗസ് അർത്തുകൾ, 9846761636	224/5	ചുറ്റുമതിൽ, ഗേറ്റ്, തെങ്ങ് 5, മാവ്, പ്ലാവ്, കവുങ്ങുകൾ
1014	മോൻസി ചാക്കോ (ഹെൻട്രി) കക്കരിയിൽ അർത്തുകൾ, 7558092937	224/13 224/3	കട (ഭാഗികം)
1015	സ്റ്റേൻസ്ലാവോസ് പലിയത്ത് തയ്യിൽ ഹൗസ് അർത്തുകൾ, 7594905617	224/15	വീട് (പൂർണ്ണം), സെപ്റ്റിക് ടാങ്ക്, ശൗചാലയം, കുഴൽക്കിണർ
1016	സെലീന അരശ്ശേരിൽ ഹൗസ് അർത്തുകൾ, 9544308643	223/19	
1017	മേരി അരശ്ശേരിൽ ഹൗസ് അർത്തുകൾ, 9544308643/9633211886	223/19 223/26	
1018	ജോർജ്ജ് ദേവസ്സി പി.എസ് പൊള്ളയിൽ ഹൗസ് അർത്തുകൾ, 9288097944	223/21 223/21/2	ഷീറ്റിട്ട ചുറ്റുവേലി, പേര, തേക്ക്, കട (ഭാഗികം)
1019	ജോണി സ്റ്റീഫൻ പുളിക്കൽ ഹൗസ് അർത്തുകൾ പി.ഒ 9446422448	209/19	ചുറ്റുമതിൽ, ഗേറ്റ്, കുഴൽക്കിണർ
1020	സ്മിത സെബാസ്റ്റിൻ കാക്കിരി ഹൗസ് വാരണം പി.ഒ ചേർത്തല, 9846078708	251/9-15	ചുറ്റുമതിൽ, ഗേറ്റ്,
1021	സിബി ജോൺ കാക്കിരി ഹൗസ് വാരണം പി.ഒ ചേർത്തല, 9846078708	255/1-1 255/1	തെങ്ങ്
1022	യേശുദാസ് വലിയപറമ്പിൽ അർത്തുകൾ, 9496425825	282/16 282/17-2	ചുറ്റുമതിൽ, ഗേറ്റ്, കട (ഭാഗികം)
1023	മാമച്ചൻ പി ജെ		

	പള്ളിക്കുഴിയിൽ ഹൗസ് ചെത്തി പി ഒ അർത്തുകൾ, 8921127015	246/7-2	
1024	പി എ സെബാസ്റ്റ്യൻ പുത്തൻവീട് ചെത്തി പി ഒ അർത്തുകൾ, 8086821445	246/6	ചുറ്റുമതിൽ, ഷീറ്റിട്ട പട്ടിക്കൂട്, പൈപ്പ് കണക്ഷൻ, മാവ്, തെങ്ങി, ആഞ്ഞിലി
1025	ആൻസി സേവ്യർ പൊള്ളയിൽ ഹൗസ് അർത്തുകൾ 9961412379 (ടോജോ)	382/2-2-3	
1026	ഷീല പി എക്സ്, സോണി വർഗീസ് പഴയമ്പിള്ളി, തത്തമ്പിള്ളി, ആലപ്പുഴ 9961412379 (ടോജോ)	259/6	
1027	അഗസ്റ്റിൻ സി.സി TC51/3290 ചാരക്കാട്ട് ആറാമട പി ഒ, തിരുമല തിരുവനന്തപുരം, 9446271781	261/8	ചുറ്റുമതിൽ
1028	ശ്രീജ കെ എസ് TC51/3290 ചാരക്കാട്ട് ആറാമട പി ഒ, തിരുമല തിരുവനന്തപുരം, 9446316704	261/8-2	ചുറ്റുമതിൽ, ഗേറ്റ്
1029	മെജോ സേവ്യർ പൊള്ളയിൽ ഹൗസ് അർത്തുകൾ 9961412379 (ടോജോ)	209/18	
1030	ഡോൾഫി സി ജെ ചാരക്കാട്ട്, അർത്തുകൾ 9846092972	282/22-2- 3-4	ഓടിട്ട കട (ഭാഗികം)
1031	കെ എസ് പീറ്റർ കാക്കരിയിൽ, അർത്തുകൾ 9142139288	282/12	ചുറ്റുമതിൽ, ഗേറ്റ്, തെങ്ങുകൾ
1032	ജോസഫ് കെ ജെ കാക്കരിയിൽ അർത്തുകൾ 9645876279/9847923519	255/11	ചുറ്റുമതിൽ, ഗേറ്റ്, ഷീറ്റിട്ട വീട് (ഭാഗികം), ഷീറ്റിട്ട വർക്ക്ഷോപ്പ് (പൂർണ്ണം)
1033	ലൈജു കരുമാഞ്ചേരി, അർത്തുകൾ 8129693287	79/2B	തേക്ക് 2, തെങ്ങി, പ്ലാവ് 2
1034	ലൂസിയാമ്മ		

	കുരിശികൽ ഐ റ്റി ജംക്ഷൻ അർത്തുകൽ, 623413637		
1035	മെജോ സേവ്യർ പൊള്ളയിൽ ഹൗസ് അർത്തുകൽ 9947678104 (ഷീബ)		തേക്ക്, ആഞ്ഞിലി
1036	സൈമൺ ദേവസ്സി പൊള്ളയിൽ ഹൗസ് അർത്തുകൽ 9847402749/9288407527	225/20 256/20-4	ചുറ്റുമതിൽ, ഗേറ്റ്, മാവ്, തെങ്ങ്, തൈതെങ്ങ്
1037	ടോജോ സേവ്യർ & മെജോ സേവ്യർ പൊള്ളയിൽ ഹൗസ് അർത്തുകൽ 9961412379 (ടോജോ) /9544152539	209/14	കട (ചെറിയ തോതിൽ)
1038	ദേവസ്സി പി ഒ പടാകുളങ്ങര ഹൗസ് അർത്തുകൽ, 9495856477	223/5	ചുറ്റുമതിൽ, ഗേറ്റ്, മാവ്, തെങ്ങ്, തേക്ക്
1039	അൻസം ദിനാർ, പുത്തൻവീട്, ബിജിൻ ബാബു ബ്രിജിറ്റ് കുരിശികൽ, തൈക്കൽ പി ഒ അർത്തുകൽ, 9539609420	194/11	കടയുടെ തുണ
1040	ഐ പി സി എബ്രഹാം ചർച്ച് അർത്തുകൽ 8086439730 (ട്രഷറർ)	209/12	ചുറ്റുമതിൽ, ഗേറ്റ്
1041	ജോസഫ് സേവ്യർ കരുമാഞ്ചേരി അർത്തുകൽ 9061655058 (ഭാര്യ)	283/11	ചുറ്റുമതിൽ, ഗേറ്റ്, ഓടിട്ട കട (പൂർണ്ണം),
1042	പ്രൊക്യുറേറ്റർ ആലപ്പുഴ രൂപത 9446490465/8089881702	255	
1043	ഓമന കൊച്ചുകുട്ടൻ തെക്കേമഠത്തിൽ അർത്തുകൽ, 9847412179	255/13 339/3	ചുറ്റുമതിൽ, കട (ഭാഗികം)
1044	കെ വി ചാക്കോ കാക്കിരിയിൽ ഹൗസ് അർത്തുകൽ 9400572421	255/8	
1045	ഫാ. നെൽസൺ തൈപറമ്പിൽ		ചുറ്റുമതിൽ, ഗേറ്റ്

	പത്താം പിയൂസ് ചർച്ച് ആലപ്പുഴ, 9656207772		
1046	ഷിബു ബെനഡിക്റ്റ് അർത്തുങ്കൽ 9207673215	105/10 374/2	ചുറ്റുമതിൽ, ഗേറ്റ്
1047	ക്ലാരമ്മ സെബാസ്റ്റ്റ്യാൻ (late) തെക്കെപാലക്കൽ അർത്തുങ്കൽ	105/3-1	കൊന്ന, പ്ലാവ്
1048	ജോസഫ് ബെന്നി (late) കൊച്ചിക്കാരൻ വീട്ടിൽ അർത്തുങ്കൽ , 9747550976	374/3	തെങ്ങ് 2
1049	ടെൻസൺ വടക്കേതെയിൽ അർത്തുങ്കൽ, 9846076408	286/13 296/4 286/17	കടയുടെ വരാന്ത, 2 കടമുറിയുടെ പാറപ്പെറ്റ്
1050	മേരി അനീറ്റ മുപ്പശ്ശേരിയിൽ അർത്തുങ്കൽ 9288091535	183/2 325/7	ചുറ്റുമതിൽ, ഗേറ്റ്, പട്ടിക്കൂട്, മാവ് 2, പേര 2, ചാമ്പ്, പ്ലാവ് 2, സീതപ്പുഴ, തെങ്ങ്
1051	മോഹനൻ സി പി ചേന്നശ്ശേരിയിൽ അർത്തുങ്കൽ, 7025172396	104/13	ചുറ്റുമതിൽ, ഗേറ്റ്
1052	കെ.ജെ പീറ്റർ കുരിശിക്കൽ അർത്തുങ്കൽ , 9961233775	105/13-14	ചുറ്റുമതിൽ, ഗേറ്റ്, തെങ്ങ് 2, മാവ്, ആഞ്ഞിലി
1053	സന്തോഷ് ജോസഫ് അരശ്ശേരിയിൽ അർത്തുങ്കൽ പി ഒ 7736314585	105/11-2	ചുറ്റുമതിൽ, ഗേറ്റ്, പടിപുര, തെങ്ങ് 2, മാവ്, കൊന്ന, ആഞ്ഞിലി, തേക്ക് 3, മഹാഗണി, പുരണി
1054	ബെനഡിക്റ്റ് ഫിലിപ്പ് (late) കുരിശിക്കൽ ഹൗസ് അർത്തുങ്കൽ 8129548017 (ഹെൻട്രി)	159/2	ഗേറ്റ്, 1 കട (പൂർണ്ണം),
1055	ബിബിൻ ഹെൻട്രി കുരിശിക്കൽ ഹൗസ് അർത്തുങ്കൽ, 8111892488	159/2	1 കട (ഭാഗികം)
1056	ജോവാൻ കെ.ജി കളത്തുങ്കൽ ഹൗസ് ചേർത്തല സൗത്ത് - 688530 8714247408 (സുനിൽ) 8714305909	159/7-4 159/7-4-1	ഷീറ്റിട്ട 3 കടമുറികൾ (ഭാഗികം)
1057	സുനിൽ വി.എസ് S/o. സെബാസ്റ്റ്യാൻ വി.എൽ 95 - വാലയിൽ ഹൗസ്	159/7-4 159/7-4-1	ഷീറ്റിട്ട ചുറ്റുമതിൽ, ഗേറ്റ്, സെപ്റ്റിക് ടാങ്ക്, വേസ്റ്റ് ടാങ്ക്

	അർത്തുകൾ ബീച്ച് 8714247408		
1058	ബെന്നീറ്റ ജെനെറ്റ് കെ.എം ഹെഡ്മിസ്ട്രസ്സ് സെൻ്റർ. ഫ്രാൻസിസ്സ് അസിസ്റ്റി എൽ.പി.സ്കൂൾ, അർത്തുകൾ, 9495269601		ചിത്രപണികളുള്ള ചുറ്റുമതിൽ, ഗേറ്റ്, മാവ്, പാഴ്ചരങ്ങൾ
1059	പ്രഭ തൈപറമ്പിൽ ഹൗസ് അർത്തുകൾ പി ഒ 9539469999/7558096097	194/2	ചുറ്റുമതിൽ, ഗേറ്റ്, വീട് (ഭാഗികം)
1060	മോഹനൻ ആർ തെയ്യിൽപറമ്പ് ഹൗസ് അർത്തുകൾ പി ഒ 8921133488	105/3/1 194/2-1	ചുറ്റുമതിൽ
1061	രാജു മാർഷൽ അറക്കൽ ഹൗസ് ഐ.റ്റി.സി.ജംക്ഷൻ അർത്തുകൾ, 9995479994	208/1-2	5 കടമുറികൾ (പൂർണ്ണം)
1062	ജോസ് മാർഷൽ അറക്കൽ ഹൗസ് ഐ.റ്റി.സി.ജംക്ഷൻ അർത്തുകൾ, 9496231011		തെങ്ങി
1063	നിബിൻ മാർഷൽ അറക്കൽ ഹൗസ് ഐ.റ്റി.സി.ജംക്ഷൻ അർത്തുകൾ, 9846887337		തെങ്ങി 2, മാവ്
1064	ഹരീഷ് ബി പുത്തൻപുരയ്ക്കൽ ഹൗസ് അർത്തുകൾ, 7736116210		ചുറ്റുമതിൽ, ഗേറ്റ്
1065	ഉണ്ണികൃഷ്ണൻ പി.കെ പുത്തൻപുരയ്ക്കൽ ഹൗസ് അർത്തുകൾ 6282139692/9645255518	152/22	ചുറ്റുമതിൽ, ഗേറ്റ്
1066	വാസപ്പൻ മീതൻപറമ്പിൽ ഹൗസ് അർത്തുകൾ, 9142273615	152/1	ചുറ്റുമതിൽ, ഗേറ്റ്, തെങ്ങി 2
1067	ബ്രിജിറ്റ് ജോർജ്ജ് മുളക്കര ഹൗസ് ശാന്തിനഗർ അർത്തുകൾ 9847462010	149/1-4	
1068	എം.ജെ ജോർജ്ജ് മുളക്കര ഹൗസ്	149/1-3-1	കടയുടെ ചുറ്റുമതിൽ, ഗേറ്റ്

	ശാന്തിനഗർ അർത്തുങ്കൽ, 9847462010		
1069	ജെസ്റ്റിൻ സി എസ് ചാരക്കാട് ഹൗസ് അർത്തുങ്കൽ , 8129989893	105/2	ചുറ്റുമതിൽ, ഗേറ്റ്, തെങ്ങി 2, പ്ലാവ്, ഇലട്രിക് പോസ്റ്റ്
1070	മദർ സുപ്പീരിയർ സെൻറ്. സെബാസ്റ്റ്യൻ കോൺവെൻ്റ് അർത്തുങ്കൽ 9446192120	158/2 158/3	സെൻറ്. സെബാസ്റ്റ്യൻ ഹോസ്പിറ്റലിന്റെ ചുറ്റുമ തിൽ, ഗേറ്റ്, ആമ്പുലൻസ് ഷെഡ്, സെക്യൂരിറ്റി ബിൽ ഡിംഗ്, ഗേറ്റ്, ജനറേറ്റർ റൂം. ഭാഗികമായി, സെപ്റ്റിക് ടാങ്ക്
1071	നിജിൻ മാർഷൽ അറക്കൽ ഹൗസ് അർത്തുങ്കൽ പി ഒ 9645897872	208/1	
1072	തോമസ് കെ.ജെ കരുമാഞ്ചേരിൽ ഹൗസ് അർത്തുങ്കൽ പി.ഒ 9447725392	162/9	1 കട മുറി (ചെറിയ തോതിൽ)
1073	പി ജി ജോസഫ് പുളിക്കൽ ഹൗസ് അർത്തുങ്കൽ 9847723160	124/21	ചുറ്റുമതിൽ, ഗേറ്റ്, ആഞ്ഞിലി, മാവ്, പ്ലാവ്
1074	വിനോദ് ബെഞ്ചമിൻ പുളിക്കൽ ഹൗസ് അർത്തുങ്കൽ 9288125651	124/6-2, 124/6	ചുറ്റുമതിൽ, ഗേറ്റ്, വീടിന്റെ മുൻഭാഗം ഷീറ്റിട്ട മുറ്റം, കട (ചെറിയ തോതിൽ)
1075	സെൻറ് ജോർജ്ജ് ചർച്ച് അർത്തുങ്കൽ പി ഒ കൊച്ചി രൂപത 8848273106 (ഫാ.ജോൺ കണ്ടത്തിപറമ്പ്-(വീകാരി)	68/9, 20/2, 19/9, 72/3,	കെട്ടിടം (പൂർണ്ണം), വൃക്ഷങ്ങൾ, ഗ്രോട്ടോയുടെ മുൻവശത്തുള്ള ടൈൽ മുറ്റം , കട (പൂർണ്ണം)
1076	നാണു ദിവാകരൻ കുളങ്ങര ഹൗസ് തൈക്കൽ പി ഒ ചേർത്തല സൗത്ത് 9847592270/7592038936	10/1-3 10/4-9 10/8B4	കട (ചെറിയ തോതിൽ), തെങ്ങി, പേര, വാഴ 5
1077	ബിന്ദു കുറുമ്മേൽ വയലാർ പി.ഒ ചേർത്തല, 9645879466		
1078	ചെറിയൻ ജോസഫ് പള്ളിക്കൽ അർത്തുങ്കൽ പി ഒ	67/12 20/11 2 67/7	ചുറ്റുമതിൽ, 2 കട (ഭാഗികം)

	9495188252		
1079	സ്വരൂപ് ജോസഫ് മാത്തൻ (അമേരിക്ക) +13366860213		തെങ്ങ് 6
1080	അൻസിൽ (കാനഡ) 9746826750/9995865606 +1(548)996-7455	55/3	
1081	ബാബു ആൻറണി (ജോൺ ബോസ്കോ) അരേശേരിൽ ഹൗസ് അർത്തുങ്കൽ 9947149689	223/18	ചുറ്റുമതിൽ, ഗേറ്റ്, തെങ്ങ്
1082	ശ്രീമദ് മുട്ടത്ത് തിരുമല ദേവസ്വം റ്റി.ഡി റോഡ് ചേർത്തല, 9567307468 (പ്രേംജി-പ്രസിഡൻ്റ്	335/2 334/4	തെങ്ങുകൾ
1083	സെബാസ്റ്റ്യൻ കെ ബി കക്കരിയിൽ ഹൗസ് തിരുവിഴ അർത്തുങ്കൽ, 8891649658	284/14-2 284/14	
1084	ഔസേപ്പച്ചൻ 'ലതാലയം' ചാരക്കാട്ട് അർത്തുങ്കൽ പി ഒ, 6238976472	284/11	ചുറ്റുമതിൽ, ഗേറ്റ്, ആഞ്ഞിലി, തെങ്ങ് 2, പൂമരം, പുളി
1085	ജേക്കബ് എ ജെ അത്തിപ്പൊഴി അർത്തുങ്കൽ 9745277117	284/10	ചുറ്റുമതിൽ, ഗേറ്റ്, തെങ്ങ്, മാവ്, കട (ഭാഗികം)
1086	നിവിൻ പ്രദീപ് ചാരക്കാട്ടിൽ ഹൗസ് തിരുവിഴ ബീച്ച് അർത്തുങ്കൽ 9961408923/9895524403	284/9	ചുറ്റുമതിൽ, ഗേറ്റ്, പട്ടിക്കൂട്, ടൈലിട്ട മുറ്റം, വാട്ടർ ടാങ്ക്, മാവ്
1087	ജോളി പ്രദീപ് ചാരക്കാട്ടിൽ ഹൗസ് തിരുവിഴ ബീച്ച് അർത്തുങ്കൽ 9961408923	286/9	
1088	സോണിയ റോസ് ചാരക്കാട്ടിൽ ഹൗസ് തിരുവിഴ ബീച്ച്, അർത്തുങ്കൽ	284/8	ചുറ്റുമതിൽ
1089	സാംസൺ (ബിജു)		ചുറ്റുമതിൽ, തെങ്ങ്

	അരശ്ശേരിൽ അർത്തുങ്കൽ, 9495845981	366/1-1-2	
1090	ബാലഗംഗാധരൻ വലിയപാറക്കൽ ചേർത്തല, 9495773580	105/3 325/3	
1091	സെബാസ്റ്റ്റ്യൻ എ സി അരശ്ശേരിൽ അർത്തുങ്കൽ, 8129755020	366/1	ചുറ്റുമതിൽ, ഗേറ്റ്, നെല്ലി, മുരിങ്ങ, മാവ്, പേര
1092	പ്ലവീന വലിയപറമ്പ് അർത്തുങ്കൽ പി ഒ 7736866290	373/4-1	ചുറ്റുമതിൽ, ഗേറ്റ്
1093	പോൾ കക്കരി അർത്തുങ്കൽ പി ഒ 9474854001	333/3	ചുറ്റുമതിൽ, ഗേറ്റ്, തെങ്ങ്
1094	ജോയി ആൻറണി (ജോസഫ്) ചാരക്കാട്ട് അർത്തുങ്കൽ പി ഒ 8129034980/9946011551	288/12 283/6	ചുറ്റുമതിൽ, ഗേറ്റ്, തെങ്ങ് 2, പെട്രോൾ പമ്പ് (ചെറിയ തോതിൽ)
1095	പ്രസന്നൻ പീടിയേക്കൽ അർത്തുങ്കൽ പി ഒ 9946805739	288/13, 8	
1096	ജോസഫ് ആൻറണി വടക്കേതൈയിൽ അർത്തുങ്കൽ പി ഒ 9744535261/	296/5 2, 3	ചുറ്റുമതിൽ, ഗേറ്റ്, ആഞ്ഞിലി, ആത്ത, മാവ്
1097	തങ്കച്ചൻ പള്ളിക്കുഴിയിൽ അർത്തുങ്കൽ പി ഒ 8848813498	291/6	
1098	റോയി വി ജെ വടക്കേതൈയിൽ അർത്തുങ്കൽ പി ഒ 8943770875/9744298674	296/5	മാവ്, സപ്പോട്ട
1099	ജിനു എൻ ചാരക്കാട്ട് അർത്തുങ്കൽ പി ഒ 9744304307	78/14a	ചുറ്റുമതിൽ, ഗേറ്റ്, മാവ്, പട്ടിക്കൂട്
1100	യേശുദാസ് കക്കരിയിൽ അർത്തുങ്കൽ പി ഒ 9249213567	296/7	ചുറ്റുമതിൽ, ഗേറ്റ്, തെങ്ങ്, മൊട്ടപ്പഴം

1101	സിന്ധു കണ്ടത്തിൽപറമ്പിൽ അർത്തുകൾ പി ഒ 9567552490	296/9 366/1-1	
1102	തങ്കച്ചൻ പനക്കൽ അർത്തുകൾ പി ഒ 9847830696	288/6	
1103	ലില്ലിക്കുട്ടി കരുമാഞ്ചേരിയിൽ അർത്തുകൾ പി ഒ 8136975053	296/14 50/18	
1104	ആൻറണി പുന്നക്കൽ അർത്തുകൾ പി ഒ, 9287559321	288/3, 7	തെങ്ങ് 2, തൈ തെങ്ങ് 3, കവുങ്ങ് 6
1105	ജോൺ ആശാരിപറമ്പിൽ അർത്തുകൾ പി ഒ 9400973678	288/4	ചുറ്റുമതിൽ, ഗേറ്റ്
1106	വിധു സെബാസ്റ്റ്യൻ സ്രാമ്പിക്കൽ അർത്തുകൾ പി ഒ 9995806136	291/5	ചുറ്റുമതിൽ, ഗേറ്റ്
1107	ജോസഫ് സാംസൺ പള്ളിക്കരയിൽ അർത്തുകൾ പി ഒ 9947291948	288/10	മാവ്
1108	ആൻറണി (late) പള്ളിക്കരയിൽ അർത്തുകൾ പി ഒ 9947291948	286/3	ചുറ്റുമതിൽ, ഗേറ്റ്, തെങ്ങ്, വീട് (ചെറിയതോതിൽ)
1109	ജോസ് കെ ജെ കക്കരിയിൽ അർത്തുകൾ പി ഒ 7012221339/9745915294	182/1-2 334/1	3 മുറി (ചെറിയ തോതിൽ)
1110	പ്രദീപ് & ശ്രീജ മാത്തിൽ ഹൗസ് അർത്തുകൾ പി ഒ 7034607239	334/2 338/4	
1111	സാലി പി എസ് പീടിയേക്കൽ അർത്തുകൾ, 9482196494	288/13	ചുറ്റുമതിൽ, ഗേറ്റ്

1112	നാരായണൻ (late) അഡ്വ. ശുഭാംഗൻ വലിയപുരക്കൽ അർത്തുകൾ പി ഒ 8281452455	289/6	
1113	ജോസഫ് ബോണിഫസ് സ്രാമ്പിക്കൽ അർത്തുകൾ പി ഒ 9744495625/9847968801	289/3	തെങ്ങ്
1114	ജാനി നടേഷ് റ്റി പൊഴിക്കൽ കണിച്ചുകുളങ്ങര പി ഒ മാരാരിക്കുളം നോർത്ത് 9847753102	287/18 288/7	തെങ്ങ് 3, ആഞ്ഞിലി 8, ഇലഞ്ഞി
1115	ടെൻസൺ രാജപ്പൻ വടക്കേ തൈയിൽ അർത്തുകൾ പി ഒ ചേർത്തല സൗത്ത് 8129066408		5 കടമുറികൾ (ചെറിയ തോതിൽ)
1116	നൗഫൽ നാസർ അബാദീൽ കാസ്റ്റിൽ Opp. എ.ആർ ക്യാമ്പ് ആലപ്പുഴ 9847035190/ 8086662001	152/7	ചുറ്റുമതിൽ, ഗേറ്റ്, തെങ്ങ്
1117	ജോൺ വിൻസെൻറ് കോയിൽപറമ്പിൽ ഹൗസ് അർത്തുകൾ പി ഒ, ചേർത്തല 9562487737	126/1	2 നില കെട്ടിടത്തിന്റെ 16 കട മുറികൾ (ഭാഗികം)
1118	ആൻറണി റ്റി ജി തൈയിൽ ഹൗസ് അർത്തുകൾ പി ഒ, ചേർത്തല 9847792662	13/3	കട (ഭാഗികം), ചുറ്റുമതിൽ, ഗേറ്റ്, അക്വേഷ്യ, തെങ്ങ് 2
1119	ബിജു ആൻറണി കുരിശിക്കൽ ഹൗസ് അർത്തുകൾ പി ഒ, ചേർത്തല - 688530, 9946241917	2/14	വാട്ടർ കണക്ഷൻ
1120	ബിനീഷ് കെ.എ., കുരിശുകൽ ഹൗസ്, അർത്തുകൾ പി.ഒ., 7356881250	2/15	ചുറ്റുമതിൽ, തെങ്ങ്-1

1121	മാർട്ടിൻ കെ.എസ്., കുരിശുകൽ ഹൗസ്, അർത്തുകൽ പി.ഒ., 9847209892	2/13-4,2/13-1	ചുറ്റുമതിൽ, ഗേറ്റ് വാട്ടർ കണക്ഷൻ, തെങ്ങ്-1
1122	ജോസഫ് ബോസ്കോ തെക്കെപാലയ്ക്കൽ ഹൗസ്, അർത്തുകൽ പി.ഒ., 8547192069	3/1,3/2,3/2-1, 3/5-1	ചുറ്റുമതിൽ
1123	മേരി ദീപ സ്റ്റാൻലി & ജോൺ ആൻറണി (late) കുരിശുകൽ ഹൗസ് അർത്തുകൽ പി.ഒ., 9745968281	2/13/1, 2/13/4, ,2/13/5	ചുറ്റുമതിൽ, ഗേറ്റ് കുരിശുപുര 3/4 ഭാഗം, ബാർബർ ഷോപ്പിന്റെ മുൻഭാഗം തെങ്ങ്-1, തേക്ക്-2,ആഞ്ഞിലി-1., നെല്ലി-2
1124	സേവ്യർ വർഗ്ഗീസ്, കോട്ടപ്പിള്ളി ഹൗസ്, അർത്തുകൽ പി.ഒ., 9142826836	29B-18,	തെങ്ങ്-3
1125	ജേറോം ആൻറണി, കൊച്ചിക്കാരൻ ഹൗസ്, അർത്തുകൽ പി.ഒ., 9847197301	2/9-B2 2/9-B3	ചുറ്റുമതിൽ, ഗേറ്റ്
1126	ജോൺ പോൾ, S/o.ആൻറണി (late), വാലയിൽ ഹൗസ്, അർത്തുകൽ പി.ഒ., 8129351372	2/9B11,2/9B 5	പ്ലാവ്-1
1127	സെബാസ്റ്റ്യൻ വാലയിൽ ഹൗസ്, നിയർ സീ സൈഡ് ഐസ് പ്ലാൻറ്, അർത്തുകൽ പി.ഒ., 9544948516	2/9B	തെങ്ങ്-2, ചാമ്പ-1, മാവ്-1
1128	സന്തോഷ് കെ.വി., കോട്ടപ്പിള്ളിൽ ഹൗസ്, അർത്തുകൽ പി.ഒ., 9605044807	2/9B 13/18	ചുറ്റുമതിൽ, ഗേറ്റ്, തെങ്ങ്-2
1129	പാപ്പി (late) സാബു പി., കൊയിൽ പറമ്പിൽ ഹൗസ്, അർത്തുകൽ പി.ഒ., 8921915165	2/9B	
1130	ജോസഫ് സെബാസ്റ്റ്യൻ,	26/1	

	കൊയിൽ പറമ്പിൽ ഹൗസ്, അർത്തുങ്കൽ പി.ഒ., 9495142260		
1131	സെബാസ്റ്റ്യൻ മൈക്കിൾ, വലയിൽ ഹൗസ്, അർത്തുങ്കൽ പി.ഒ., 9946922734	18/1-1, 18/35-2	ചുറ്റുമതിൽ, ഗേറ്റ്, മാവ്-2
1132	ജോസഫ് പി.എ., & മേഴ്സി ജോസഫ്, പഴം പാശ്ചാത്യർ ഹൗസ്, അർത്തുങ്കൽ പി.ഒ., 9745248137	18/5-2, 18/36	ചുറ്റുമതിൽ, ഗേറ്റ്, ഇലക്ട്രിക്കൽ ഷോപ്പ്, പുളി
1133	സെബാസ്റ്റ്യൻ വിൽസൺ, കൊയിൽ പറമ്പിൽ ഹൗസ്, അർത്തുങ്കൽ പി.ഒ., 9495544015	13/1	ഗേറ്റ്, വർക്ക്ഷോപ്പ് ഭാഗികം, പുളി-1 തെങ്ങ്-2
1134	ബെനിഡിക്റ്റ് മൈക്കിൾ വലയിൽ ഹൗസ്, അർത്തുങ്കൽ പി.ഒ., 9037470910	18/1-2	വേലി
1135	ഡയൻ ജോസഫ്, അറാട്ടുകുളങ്ങര ഹൗസ്, മരാരിക്കുളം , 9847507293		
1136	ഇമ്മാനുവൽ സി.ജെ., ജെസ്റ്റിന ഇമ്മാനുവൽ, ചാരംകാട്ടിൽ, ചേന്നവേലി, ചേർത്തല സൗത്ത് അർത്തുങ്കൽ പി.ഒ., ചേർത്തല, 6238296960	287/11	ചുറ്റുമതിൽ, ഗേറ്റ് സപ്പോട്ട-1, തെങ്ങ്-1
1137	തിലകമ്മ, വലിയപുരയ്ക്കൽ, ചേർത്തല സൗത്ത് അർത്തുങ്കൽ പി.ഒ., ചേർത്തല, 9526107969	286/14	ചുറ്റുമതിൽ, ഗേറ്റ് പ്ലാവ്-1, കണിക്കൊന്ന-1, മാവ്-2, ലുബിക്ക-1
1138	വി എ തമ്പി (പാസ്റ്റർ സെബാസ്റ്റ്യൻ, ചർച്ച് ഓഫ് ഗോഡ്, ചേന്നവേലി ചേർത്തല സൗത്ത് അർത്തുങ്കൽ പി.ഒ., ചേർത്തല, 7012558993	284/11-2	പള്ളി (ഭാഗികം), ചുറ്റുമതിൽ, ഗേറ്റ്

1139	ഷാരോൺ (യു.എസ്.എ), S/o.ബേർലി സി.എസ്.ചാരംകാട്ടിൽ, ചേർത്തല സൗത്ത് അർത്തുകൽ പി.ഒ., ചേർത്തല, 8129575072	284/6-3	മതിൽ, അക്ഷേപിത-1, പ്ലാവ്-1, തെങ്ങ്-2
1140	ധനു ബേർലി, (യു.എസ്.എ), D/o.ബേർലി ചാരംകാട്ടിൽ, ചേർത്തല സൗത്ത് അർത്തുകൽ പി.ഒ., ചേർത്തല, 8129575072	284/6-2	ചുറ്റുമതിൽ, ഗേറ്റ്, മാവ്-1 തെങ്ങ്-3
1141	സുസി സന്തോഷ്, വലിയ പറമ്പിൽ പി.ഒ.തൈക്കൽ, ചേർത്തല 8281879844	7/22B	തൂൺ
1142	സെബാസ്റ്റ്യൻ, പള്ളിപറമ്പിൽ, പി.ഒ.തൈക്കൽ, ചേർത്തല	7/21B2	തെങ്ങ്-2
1143	സജിമോൾ, പുത്തൻ പുരക്കൽ പി.ഒ.തൈക്കൽ ,ചേർത്തല 9744297963/9847865168	7/14A3-3, 7/14B-2	ചുറ്റുമതിൽ, ഗേറ്റ്, വീട് പൂർണ്ണം
1144	ബിന്ദു റോബിൻ, ചമ്പക്കാട്ട് ഹൗസ്, പി.ഒ.തൈക്കൽ ചേർത്തല 9847958607	7/14A1	കട (പൂർണ്ണം), ശൗചാലയം, സെപ്റ്റിക് ടാങ്ക്
1145	ദാസ് വിൻസൻറ്, ചെത്തിക്കാരൻ പുരയ്ക്കൽ, പി.ഒ.തൈക്കൽ ചേർത്തല 9847727258/8590667972	7/4A-2	വാട്ടർ ടാങ്ക്, ചുറ്റുമതിൽ, ഗേറ്റ്, തെങ്ങ്-5, പ്ലാവ്
1146	ജോൺ പോൾ സ്വരൺ, ചെത്തിക്കാരൻ പുരയ്ക്കൽ, പി.ഒ.തൈക്കൽ ചേർത്തല, 9847862098	7/4A,7/5A,7/ 5B	വീട് (ചെറിയതോതിൽ) . ചുറ്റുമതിൽ & വേലി തേക്ക്-2, ആഞ്ഞിലി, തെങ്ങ്-3, കവുങ്ങ്-5,മാവ്, തൈതെങ്ങ്-3
1147	സി.എം.ദേവസ്സി, കുരിശിക്കൽ ഹൗസ്, പി.ഒ.തൈക്കൽ ചേർത്തല, 9895442894	6/10A1	ചുറ്റുമതിൽ & വേലി വീട് (ഭാഗികം) തെങ്ങ്-,മാവ്, തൈതെങ്ങ്, മരങ്ങൾ
1148	ഡാനി സി.സെബാസ്റ്റ്യൻ, പി.ഒ.തൈക്കൽ, ചേർത്തല	6/10A-1-2	ഷീറ്റ് വേലി, തെങ്ങ്-2

	ചമ്പക്കാട്ട് ഹൗസ്, പി.ഒ.തൈക്കൽ ചേർത്തല, 8129757270		
1149	അതോണി (late) ചമ്പക്കാട്ട് ഹൗസ്, പി.ഒ.തൈക്കൽ ചേർത്തല, 9562659408	6/18- 2,6/10A5	മാവ്-1
1150	ജോസഫ് ആൻറണി, വെളിയിൽ, പി.ഒ.തൈക്കൽ ചേർത്തല, 7306443193	6/24	ചുറ്റുമതിൽ, ഗേറ്റ്, മാവ്, ചാമ്പ, കുടം പുളി, നെല്ലി
1151	വിമല ദാസൻ, വെളിയിൽ പി.ഒ.തൈക്കൽ ചേർത്തല, 9847884940	6/23-2-3	ഷീറ്റ് വേലി, തെങ്ങ്-2 കുടം പുളി, പേര
1152	ഔസേപ്പ് ജാൻസൻ, കല്ലുപുരയ്ക്കൽ, പി.ഒ.തൈക്കൽ ചേർത്തല 790744540/9142771355	5/14C1,5/14 C2	വേലി, വാട്ടർ കണക്ഷൻ തെങ്ങ്
1153	വാസവൻ നമ്പിശേരിൽ, പി.ഒ.തൈക്കൽ ചേർത്തല 9847524006/9656545402	5/8C6, 5/8C7, 5/8C8	ചുറ്റുമതിൽ, ഗേറ്റ്, കുവളം, മാവ്, ആഞ്ഞിലി, പുവരൾ, തല്ലിതേങ്ങ, തെങ്ങ്-7
1154	റെജീന തങ്കച്ചൻ, & തങ്കച്ചൻ, വെട്ടിയഴിക്കൽ, പി.ഒ.തൈക്കൽ ചേർത്തല, 9249980135	5/14 B-4 5/14B-3	വീട് (ഭാഗികം), ചുറ്റുമതിൽ, ഗേറ്റ്, മഴവെള്ള ടാങ്ക്, തെങ്ങ്, അക്കേഷ്യ
1155	കർമ്മലി, ചമ്പക്കാട്ട് ഹൗസ്, പി.ഒ.തൈക്കൽ ചേർത്തല, 8078417378		3 കട (പൂർണ്ണം) വാട്ടർ കണക്ഷൻ
1156	ഇ.ജെ.വർഗീസ്, ഇന്റർസ്റ്റേരിൽ പി.ഒ.തൈക്കൽ ചേർത്തല, 9810290709	9/3B,9/4-B- 3,9/4c, 9/4- 1,9/B2	ചുറ്റുമതിൽ, ഗേറ്റ് തൈതെങ്ങ്-2, പ്ലാവ്-2, പുളി-1
1157	ജോൺ പി.ബി., പാലിയത്തയിൽ, തൈക്കൽ പി.ഒ., ചേർത്തല 7907003218	10/9 B	
1158	പി.എസ്.കുഞ്ഞപ്പൻ S/o. ഫ്രാൻസിസ് ശാര്യൻ പാലിയത്തയിൽ, തൈക്കൽ പി.ഒ.,	10/5B4 222/44	

	ചേർത്തല, 9287563510		
1159	ലിജിൻ സെബാസ്റ്റ്യൻ, കണ്ണിമറ്റം, തൈക്കൽ പി.ഒ., ചേർത്തല, 9947782567	9/3-1 9/10B-2-4	
1160	അംബി, കണ്ണിമറ്റം, തൈക്കൽ പി.ഒ., ചേർത്തല 9447597735/9142829275	9/18	
1161	ഫ്രാൻസിസ്, വെള്ളപ്പണാട്ട്, തൈക്കൽ പി.ഒ., ചേർത്തല, 9656201120	9/21B	
1162	ഇഗ്നേഷ്യസ് ഇത്തമ്മ, വെളിയകത്ത് ആരുകാട്ടിൽ, തൈക്കൽ പി.ഒ., ചേർത്തല, 974426352	10/8-1 10/10B-5	ചുറ്റുമതിൽ, ഗേറ്റ് തെങ്ങ്-2, പ്ലാവ്-1 ജാതി-1, ചാമ്പ-1
1163	പ്രകാശ് പി.പി., പള്ളിയത്ത് തയ്യിൽ, തൈക്കൽ പി.ഒ., ചേർത്തല, 9497515263	10/7	ചുറ്റുമതിൽ, ഗേറ്റ് തെങ്ങ്-1, മാവ്-2
1164	ഫ്രാൻസിസ്, കടപ്പാത്ത് വീര, തൈക്കൽ പി.ഒ., ചേർത്തല, 9142270936	10/7-2	ഗോഡൗൺ (ഭാഗികം)
1165	കുഞ്ഞുമോൻ, പുത്തൻ വീട്ടിൽ, തൈക്കൽ പി.ഒ., ചേർത്തല, 9847166753	10/5A	ചുറ്റുമതിൽ, ഗേറ്റ്
1166	റെറ്റി, പള്ളിയത്ത് തയ്യിൽ, തൈക്കൽ പി.ഒ., ചേർത്തല, 9539798642	10/5-1	ചുറ്റുമതിൽ, ഗേറ്റ് തെങ്ങ്-4
1167	റെമി ഫിലിപ്പ്, ചാരംകാട്ട്, അർത്തുകൽ, 9847847760	194/11-3	ചുറ്റുമതിൽ, ഗേറ്റ്, മാവ്, പ്ലാവ്, വാട്ടർ കണക്ഷൻ
1168	ചിന്നപ്പൻ (late), ജോൺകുട്ടി പി.പി (ബ്രദർ) പൊള്ളയിൽ, പാതിരപ്പള്ളി, ആലപ്പുഴ , 9061020080	119	വേലി
1169	ജോൺകുട്ടി പി. പി., പൊള്ളയിൽ, പാതിരപ്പള്ളി, ആലപ്പുഴ,9061020080	195/20	കട (പൂർണ്ണം), ചുറ്റുമതിൽ, ഗേറ്റ്, മാവ്, തെങ്ങ്

1170	ജോർജ്ജ് ജോൺകുട്ടി പി.പി. (ബ്രദർ), പൊള്ളയിൽ, അർത്തുകൽ, 9020841242	119	ചുറ്റുമതിൽ, ഗേറ്റ്,
1171	ഇഗ്നേഷ്യൂസ് പൊള്ളയിൽ, പള്ളൂരുത്തി 9447667940	119	വേലി
1172	രാജു മാർഷൽ, അറക്കൽ ഹൗസ്, അർത്തുകൽ,9995479994	208/1-2	
1173	രാമൻ ശങ്കുണ്ണി (late) ചുള്ളിയിൽ, അർത്തുകൽ, 9656756180	65/7	കട (ഭാഗികം),ചുറ്റുമതിൽ
1174	ഇഗ്നേഷ്യൂസ്, കൊച്ചിക്കാരൻ വീട്ടിൽ, അർത്തുകൽ പി.ഒ., ചേർത്തല, 9142165901		ചുറ്റുമതിൽ, ഗേറ്റ്, കെട്ടിടം (ചെറിയതോതിൽ) മാവ്-1 തെങ്ങ്-3
1175	ക്രിസ്റ്റോ, കോയിപറമ്പിൽ ക്രിസ്റ്റോ, കോയിപറമ്പിൽ അർത്തുകൽ പി.ഒ., ചേർത്തല, 9249105318		ചുറ്റുമതിൽ, തെങ്ങ്-1,
1176	അച്ചു (late.) ബ്രയ്ൻ ജോൺ, (മകൻ) അറയ്ക്കൽ അർത്തുകൽ പി.ഒ., ചേർത്തല, 9746398434	11/16	ചുറ്റുമതിൽ, ഗേറ്റ് തെങ്ങ്-4, മറ്റ് മരങ്ങൾ-8, തേക്ക്-4
1177	ആൻറണി, വാലിയിൽ, അർത്തുകൽ പി.ഒ., ചേർത്തല, 9656834500	10/11-2 10/13 18/2	വീട് (ഭാഗികം), പലചരക്കു കട (പൂർണ്ണം), ചുറ്റുമതിൽ, ഗേറ്റ്
1178	ആൻറി വിസ്സുൻ വാലിയിൽ അർത്തുകൽ പി.ഒ., ചേർത്തല, 9947062580	10/15	ചുറ്റുമതിൽ, ഗേറ്റ്, തയ്യൽ കട (പൂർണ്ണം), ചുറ്റുമതിൽ, ഗേറ്റ്, തെങ്ങ്-2
1179	കുഞ്ഞുമോൻ, കൈതേയത്ത്, അർത്തുകൽ പി.ഒ., ചേർത്തല, 9946814254	23/19	വീട് (ഭാഗികം), ഗേറ്റ്, കവുങ്ങ്-3, മുരിങ്ങ-1, അത്തചക്ക-1
1180	കെ.സി.ലോനപ്പൻ, ഇമിൾഡ പൊന്നപ്പൻ, കോയിൽപറമ്പിൽ, അർത്തുകൽ പി.ഒ., ചേർത്തല, 7293284043	23/15,23/17 ,23/7,23/8	കട (ചെറിയതോതിൽ)

1181	സെബാസ്റ്റ്യൻ ഈപ്പൻ, കോയിൽപറമ്പിൽ, അർത്തുങ്കൽ പി.ഒ., ചേർത്തല 8330028482/9846742480	22/3	ചുറ്റുമതിൽ, ഗേറ്റ്
1182	കെബിൻ സെബാസ്റ്റ്യൻ, കോയിൽപറമ്പിൽ, അർത്തുങ്കൽ പി.ഒ., ചേർത്തല,9645662480	22/19	ഗ്രോട്ടോ-യുടെ സൈഡ് ഷീറ്റിനെ ബാധിക്കും
1183	ജോസഫ് ദേവസ്സി, പള്ളിപറമ്പിൽ, അർത്തുങ്കൽ പി.ഒ., ചേർത്തല,8547606114/ 9847979729/9747413468	20/3	വീട് (ചെറിയതോതിൽ), വാട്ടർ കണക്ഷൻ പൈപ്പ്
1184	ലിജോ ജയിംസ്, ചള്ളിപറമ്പിൽ, ചർത്തല സൗത്ത് അർത്തുങ്കൽ പി.ഒ., ചേർത്തല, 9539244567	19/8	ചുറ്റുമതിൽ, തെങ്ങ്-1
1185	ജോർജ്ജ് മത്തായി, മേച്ചേരി വീട്, ചേർത്തല സൗത്ത് അർത്തുങ്കൽ പി.ഒ., ചേർത്തല, 9847512784, 9072024145		ചുറ്റുമതിൽ-2, ഗേറ്റ്-2, തെങ്ങ്-1, മാവ്-1
1186	തങ്കച്ചൻ ആൻഡ്രോസ്, ചേർത്തല സൗത്ത് അർത്തുങ്കൽ പി.ഒ., ചേർത്തല, 9446200720		2 കട (ഭാഗികം)
1187	തോമസ്, വെങ്കശ്ശേരി, അർത്തുങ്കൽ പി.ഒ., ചേർത്തല, 9048964057	67/13	കട (ഭാഗികം)
1188	ജോർജ്ജ് എസ്.വി. സ്രാമ്പിക്കൽ ഹൗസ്, ചേർത്തല സൗത്ത് അർത്തുങ്കൽ പി.ഒ., ചേർത്തല, 9447391670	85/11-2 67/10	കട (ഭാഗികം)
1189	ജോസഫ്, കാക്രാംശ്ശേരി, ചേർത്തല സൗത്ത് അർത്തുങ്കൽ പി.ഒ., ചേർത്തല, 954495060 9845555522	67/11-2 71/1-2	ഗേറ്റ്, മാവ്-1

1190	പോൾ കെ.ജെ. കാക്രാംശ്ശേരി, ചേർത്തല സൗത്ത് അർത്തുകൽ പി.ഒ., ചേർത്തല, 9495470752	67/11-3	കട (ഭാഗികം)
1191	ബെർണാഡ്, മേരി, ശോശാമ്മ കാക്രാംശ്ശേരി, ചേർത്തല സൗത്ത് അർത്തുകൽ പി.ഒ., ചേർത്തല, 9778129044	67/11	ചുറ്റുമതിൽ, ഗേറ്റ്
1192	എ.ജെ.ജോബ്, ഏലിശ്ശേരി, ചേർത്തല സൗത്ത് അർത്തുകൽ പി.ഒ., ചേർത്തല, 8921035596	98/1-1 65/19	ചുറ്റുമതിൽ, ഗേറ്റ്
1193	വിനോദ് കുമാർ പി.സി., റെജി വിനോദ്, പുത്തൻ പുരയ്ക്കൽ, ചേർത്തല സൗത്ത് അർത്തുകൽ പി.ഒ., ചേർത്തല, 9946498881	65/22	ചുറ്റുമതിൽ, ഗേറ്റ്
1194	ജോൺ ജോസഫ്, പള്ളിപറമ്പിൽ, ചേർത്തല സൗത്ത് അർത്തുകൽ പി.ഒ., ചേർത്തല	110/10,65/24 ,5/10,65/11, 65/12	
1195	സിസ്റ്റർ ബീന ജോൺ, സുപ്പീരിയർ, സോളിയോ ഹൗസ്, നമ്പർ:32/350B, സോളിഗോ 8714709655	63/3-2	ചുറ്റുമതിൽ, ഗേറ്റ് മരങ്ങൾ, ചെടികൾ
1196	ജോസഫ് സുനിൽ കുടിയശ്ശേരിൽ ഹൗസ് ചേർത്തല നോർത്ത് 9495352056	23/11 68/3-2	വേലി, തെങ്ങ് 2
1197	കാവേരി വിനു മാത്യു Nr. ഭഗവതി ടെമ്പിൾ ശാസ്ത്ര ഫ്ലാറ്റ് നം. 52-12 അർത്തുകൽ 8806262840	19/3	വീട് ഭാഗികമായി, ചുറ്റുമതിൽ, ഗേറ്റ്, മരങ്ങൾ 15, കവുങ്ങ് 5, തെങ്ങ് 8
1198	മേരി ആഗസ്റ്റ് കുന്നേൽ തൈക്കൽ ചേർത്തല, 9645879466	9/9 5/2 9/10B1 9/10B2	തെങ്ങ് 4, തൈതെങ്ങ് 2,

1199	ജെസ്സി ജെറോം അരേശ്വേരിൽ ഹൗസ് അർത്തുങ്കൽ , 8592929797	338/7	കടയുടെ മുൻവശത്തെ 2 പില്ലർ
1200	ടാജി അറക്കൽ ഹൗസ് അർത്തുങ്കൽ , 9447104100	131	ചുറ്റുമതിൽ
1201	ജോൺ തോമസ് കുരിശ്ശിക്കൽ അർത്തുങ്കൽ , 9447694630	195/13 1	
1202	ഡോ. പൊന്നീൽ അറക്കൽ അറക്കൽ ഹൗസ് അർത്തുങ്കൽ , 9447104200	132/1-3	ചുറ്റുമതിൽ, ഗേറ്റ്, ഡിസ്പൻസറി, തേക്ക്, ആഞ്ഞിലി
1203	ജോസഫ് ഹെൻട്രി പള്ളിക്കരയിൽ അർത്തുങ്കൽ , 9645715676	17/17	തെങ്ങ്, നെല്ലി
1204	തോമസ് മാത്തൻ വലിയപറമ്പിൽ അർത്തുങ്കൽ പി ഒ 9207513038	339/2	ചുറ്റുമതിൽ, കണിക്കൊന്ന, മാവ്, തെങ്ങ്
1205	സെബാസ്റ്റ്യൻ ജോസഫ് കടപ്പുറത്തുവീട്ടിൽ തൈക്കൽ പി ഒ അർത്തുങ്കൽ 9539379602	10/8	വാഴ 10
1206	ഉമ്മച്ചൻ (ക്ലീറ്റസ്) പുന്നക്കൽ തെക്കും മുറിയിൽ ചേർത്തല, 9947322501	288/2	ചെറിയ മരങ്ങൾ, തെങ്ങ് 2
1207	എം ജെ കുരുവിള S/o. ജോൺ മരാരിക്കുളം മുറിയിൽ വടക്കും ഭാഗം, 9745484401	671/18	ചുറ്റുമതിൽ, കടയുടെ മുൻവശം ഷീറ്റിട്ട ഭാഗം
1208	സിജോ ഡോമിനിക് & ലിൻസി വെട്ടിയഴിക്കൽ ചേർത്തല സൗത്ത് 9306485377		
1209	ജോബ് തോമസ് പുന്നക്കൽ ഹൗസ് ചേർത്തല സൗത്ത് 9288173036	288/16	നെല്ലി, മാവ്, പട്ടിക്കൂട്
1210	പീറ്റർ ചാൾസ് എം ജെ മനക്കൽ ഹൗസ്	325/7-2-4	ചുറ്റുമതിൽ, ഗേറ്റ്

	9995881237		
1211	ഡോമിനിക് സെബാസ്റ്റ്യൻ കുരിശിക്കൽ തൈക്കൽ പി ഒ 9446192629 (അനിൽ)	5/15B-1	തെങ്ങ്, മറ്റ് മരങ്ങൾ 2
1212	ഡോമിനിക് പള്ളിക്കത്തെയിൽ ചേർത്തല സൗത്ത് 9656609567	17/2-1	വീട് പൂർണ്ണമായി, മഹാഗണി, പുള്ളിമരം, വാട്ടർ കണക്ഷൻ, ഇലക്ട്രിക് ലൈൻ
1213	എഡ്വിൻ കെ ജെ കോയിപറമ്പിൽ അർത്തുങ്കൽ പി ഒ 9845287070 (ഷീൻ)	159/7-1-2	3 നില കെട്ടിടം പൂർണ്ണമായും (ഇൻസ്റ്റിറ്റ്യൂട്ട്)
1214	കുഞ്ഞുകുഞ്ഞ് & ജോസി വിലയിൽ, ചേർത്തല സൗത്ത് 9947097670 (ജോസി)	18/5	ചുറ്റുമതിൽ, ഗേറ്റ്, തെങ്ങ് 2
1215	ക്ലീറ്റസ് പള്ളിക്കത്തെയിൽ ചേർത്തല സൗത്ത് 9061283301	17/2	വീടിന്റെ സിറ്റ്ഔട്ട് ചെറിയ തോതിൽ, കടമുറി പൂർണ്ണ മായി, ചുറ്റുമതിൽ, മാവ് 2, ലക്ഷ്മി തരൂ, ചെടികൾ
1216	എൻ വി ഗോപിനാഥൻ ഉമ്മിണിക്കാട്ട് ചേർത്തല 9447723254	194/4	തെങ്ങ്, മാവ്
1217	ആൻസൺ റുഡോൾഫ് പള്ളിക്കത്തെയിൽ 9037533900 (അനീഷ്)	13/6	2 നില കെട്ടിടം ഭാഗികമായി, മാവ് 2, പ്ലാവ്, വളരെയധികം ചെടികൾ, ടൈലിട്ട മുറ്റം, ചുറ്റുമതിൽ, ഗേറ്റ്
1218	കെ എസ് വിൽസൺ & റോസ് ജാനറ്റ് കുടിയാംശ്ശേരിയിൽ 8289981418	2/9B21	തേക്കിൻ തൈ
1219	സെബാസ്റ്റ്യൻ ജോൺ പാലിയത്ത് തെയിൽ തൈക്കൽ പി ഒ 7907003218	10/9B-1	ചുറ്റുമതിൽ, തെങ്ങ് 2, മാവ് 4, പട്ടിക്കൂട്
1220	ഇന്ത്യ പെന്തക്കോസ്റ്റ് ദൈവസഭ അർത്തുങ്കൽ 9446969304/9074208488	209/12	ചുറ്റുമതിൽ, പള്ളിയുടെ മുൻവശത്തെ പില്ലർ
1221	മൈക്കിൾ കോയിപറമ്പിൽ	94/10	ചുറ്റുമതിൽ, ഗേറ്റ്, വാട്ടർ കണക്ഷൻ, മോട്ടോർ വാർക്ക

	അർത്തുകൾ 9961336539		ഷെഡ്, തൈതെങ്ങ് 8, മാവ്, പേര, പച്ചക്കറികൾ
1222	ഫോസ്റ്റിൻ ജോസഫ് ആറാട്ടുപുഴ അർത്തുകൾ 9961336539/9995042864 (മൈക്കിൾ)	8/25 B 8/25 B2 16/22 10 14	ചുറ്റുമതിൽ, ഗേറ്റ്, മാവ് 8, മഹാഗണി, മാഞ്ചിയം, തെങ്ങ് 5, മുള, പ്ലാവ്, അശോകം, കശുമാവ് 3, തെങ്ങ്, ചാമ്പക്ക 4, നെല്ലി, ഇലഞ്ഞി, പൂവരൾ, ആത്തച്ചക്ക, തൊഴുത്ത്, കോൺക്രീറ്റ് കാർഷെഡ്, വേറൊരു കോൺക്രീറ്റ് ഷെഡ്, ചുറ്റുമതിൽ പൂർണ്ണമായും, ഗേറ്റ്, അല്ലി നാരകം, പുളി
1223	ആൻറണി ജെ കുരിശികൾ അർത്തുകൾ , 9567680440	170/12 194/1	ചുറ്റുമതിൽ, ഗേറ്റ്, തെങ്ങ് 3, മീറ്റർ ഷെഡ്, മറ്റ് മരങ്ങൾ 3, വാട്ടർ കണക്ഷൻ
1224	ജോസ്കുഞ്ഞ് & മേരി ജോസ് കോയിപറമ്പിൽ അർത്തുകൾ, 9447717972	162/7	
1225	അഡ്ലിൻ ജൂലിയൻ കക്കരിയിൽ അർത്തുകൾ, 9074477569	255/10 255/7	ചുറ്റുമതിൽ, ഗേറ്റ്, തെങ്ങ്
1226	വെൽസ് ജൂലിയൻ കക്കരിയിൽ അർത്തുകൾ, 9074477569	363/8	
1227	റമീജ് ബേസിൾ, മേരി വർഗ്ഗീസ്, പീറ്റർ കെ ജി കുരിശികൾ അർത്തുകൾ , 9142220144	361/10	ഷെഡ്, അടുക്കള, ചുറ്റുമതിൽ
1228	ജോസഫ് പ്രസാദ് കുരിശികൾ അർത്തുകൾ , 9746675904	2/13	തെങ്ങ്
1229	ആൻറണി സെബാസ്റ്റ്യൻ തെക്കേപാലക്കൽ തെക്കും മുറി ചേർത്തല സൗത്ത് 7356213578	379/4	ചുറ്റുമതിൽ, മരങ്ങൾ
1230	ഷിനു സെബാസ്റ്റ്യൻ തെക്കേപാലക്കൽ തെക്കും മുറി ചേർത്തല സൗത്ത്	379/4	ചുറ്റുമതിൽ, മരങ്ങൾ, പട്ടിക്കൂട്

	7356213578		
1231	ലാൻസി (ജോൺ ആൻറണി) കുരിശികൽ ചേർത്തല വടക്കും മുറി, 8129153781	-	2 കട ഭാഗികം, 4 കടകൾ ചെറിയ തോതിൽ
1232	ജോൺ അന്തപ്പേർ മാളിയേക്കൽ കടകരപ്പള്ളി, 9497285483	10/11 22/5	ചുറ്റുമതിൽ, ജാതി, തേക്ക്, തെങ്ങ്
1233	മത്സ്യതൊഴിലാളി വികസന ക്ഷേമ സഹകരണ സംഘം കെട്ടിടം, ക്ലിപ്തം നം. 2201 അർത്തുകൽ, 8606180976	14/C 53/4	ഓഫീസ്, കടമുറി ഭാഗികം
1234	ജോസഫ് അരേശേരിൽ ചേർത്തല സൗത്ത് 9387309585	380/2 381/10	-
1235	സ്മിത മാർട്ടിൻ ചാരക്കാട്ട് ചേർത്തല സൗത്ത് 9142156810	334/2-2	
1236	ഫ്രാൻസിസ് സേവ്യർ പുത്തൻപുരക്കൽ തൈക്കൽ പി ഒ, 6238368203	7/14A3 7/14A4	കെട്ടിടം ഭാഗികം
1237	സോജൻ പുത്തൻപുരക്കൽ തൈക്കൽ പി ഒ, 9995827274	7/14A3	കട ഭാഗികം, ചുറ്റുമതിൽ, ഗേറ്റ്, തെങ്ങ്, പേര, റമ്പുട്ടാൻ, മഴവെള്ള സംഭരണി, സീതപ്പുഴ
1238	ജോസ് പി എം, പാലിയത്തെയിൽ ചേർത്തല വടക്കും മുറി അർത്തുകൽ, 9745056385	10/10B4- 8	
1239	ജോയി പള്ളിപ്പറമ്പിൽ തോപ്പുവടി, 9995241968	251/16	തെങ്ങുകൾ
1240	ഏണസ്റ്റീന ചാരക്കാട്ട് ചേർത്തല സൗത്ത് 9287590523	296/9	തെങ്ങ്, മഹാഗണി
1241	ഗീത W/o. സുധാകരൻ അറക്കടവെളിയിൽ ചേർത്തല വടക്ക് 7034607239	255/12	
1242	ദേവസ്സി ആൻറണി	288/8	കാർപോർച്ച്, ഷീറ്റ് മതിൽ

	പള്ളിത്തെയിൽ അർത്തുകൾ 9496148496		
1243	ജോൺ വി ജെ വലിയപറമ്പിൽ അർത്തുകൾ പി ഒ 8159984247	255/11-5	ചുറ്റുമതിൽ
1244	സുമേഷ് ഇലഞ്ഞിക്കൽ തൈക്കൽ പി ഒ 9744471454	19/4B 3-2	തെങ്ങ് 2'
1245	റ്റാനിയ കക്കരിയിൽ ആയിരംതൈ അർത്തുകൾ	5/6 5/7D-1	മതിൽ, മരങ്ങൾ
1246	മൈക്കിൾ റോക്കി കുരിശികൽ അർത്തുകൾ, 9846821705	2/10A 2/10C	ചുറ്റുമതിൽ, ഗേറ്റ്, തെങ്ങ് 2
1247	എബി ജോസ് കൊച്ചുപറമ്പിൽ അർത്തുകൾ, 8606362939	368/4	-
1248	കെ ജെ സൈറസ് കുരിശികൽ അർത്തുകൾ 8606362939/9846060852	159/7-1 450-16 2-1	-
1249	പെണ്ണുകുഞ്ഞ് കരുമശ്ശേരിയിൽ ചേർത്തല സൗത്ത് 9947781338	296/10	-
1250	ജോസഫ് ആൻറണി വടക്കേതെയിൽ അർത്തുകൾ	-	-
1251	റെജീന സെബാസ്റ്റ്യൻ കക്കരിയിൽ ചേർത്തല സൗത്ത് 9061155517	379/2	
1252	ഫാബിയൻ ജോസഫ് & മേരിക്കുട്ടി കക്കരിയിൽ ചേർത്തല സൗത്ത് 9497579060	374/4	ചുറ്റുമതിൽ
1253	കെ.എസ് സെബാസ്റ്റ്യൻ S/o.സെബാസ്റ്റ്യൻ കക്കരിയിൽ	363/1	

	ചേർത്തല സൗത്ത് 9142139288		
1254	ഫ്രാൻസിസ് വിൻസൻ്റ് പള്ളിത്തെയിൽ തൈക്കൽ പി ഒ 8594448572	9/10B 2-3	
1255	ജോൺ ബെന്നി പുത്തൻ വീട്ടിൽ തൈക്കൽ പി ഒ, 9605878061	6/23- 2-5	ചുറ്റുമതി ലിനുള്ള അടിത്തറ, തല്ലിതേങ്ങ, തെങ്ങ്
1256	സാംസൺ ജേക്കബ് കോട്ടപ്പള്ളിയിൽ അർത്തുകൽ, 9847360409	131/1	
1257	ആൻഡ്രൂസ് ജോസഫ് പള്ളിപ്പറമ്പിൽ അർത്തുകൽ 8891240729	223/20/4	2 നില കെട്ടിടം ഭാഗികം
1258	ആൻറണി പീറ്റർ തെക്കേത്തെയിൽ തൈക്കൽ പി ഒ 9847198916	7/5B-3	തെങ്ങ്
1259	ലീലാമ്മ സേവ്യർ (late) കോയിൽപറമ്പിൽ അർത്തുകൽ പി ഒ 7907239370 (ഗിൽബർട്ട്)	155/5	ചുറ്റുമതിൽ, ഗേറ്റ്, ജപ്പാൻ വാട്ടർ കണക്ഷൻ
1260	സെബാസ്റ്റ്യൻ വർഗ്ഗീസ് കക്കരിയിൽ അർത്തുകൽ, 9249226787	284/14-2	ചുറ്റുമതിൽ, ഗേറ്റ്
1261	കനകം ചെറിയാൻ കോയിൽപറമ്പിൽ അർത്തുകൽ, 9447474818	23/10	ചുറ്റുമതിൽ, ഗേറ്റ്, തെങ്ങ് 2
1262	നിവിൻ ഹർഷൻ അരശ്ശേരിൽ തൈക്കൽ പി ഒ 984756320 (തോമസ്)	9/2 B-2	
1263	മേഴ്സി സെബാസ്റ്റ്യൻ & ലിയോൺ സെബാസ്റ്റ്യൻ കക്കരിയിൽ അർത്തുകൽ, 9947997402	363/3	ചുറ്റുമതിൽ
1264	ജെയിംസ് പഴമ്പ്യാശ്ശേരിൽ അർത്തുകൽ, 9946809812	325/9	കട ഭാഗികം, തെങ്ങ് 4
1265	മോളി & ബെൻസൺ പഴമ്പ്യാശ്ശേരിൽ	325/7- 2-2	ചുറ്റുമതിൽ

	അർത്തുകൾ, 9946809812		
1266	വിൻസ്റ്റൺ സെബാസ്റ്റ്യൻ കോയിൽപറമ്പിൽ അർത്തുകൾ, 9539257362	55/3	
1267	സേവ്യർ സെബാസ്റ്റ്യൻ കക്കരിയിൽ അർത്തുകൾ, 9846076421	296/4	
1268	പീറ്റർ കെ. എസ് കക്കരിയിൽ അർത്തുകൾ, 9846076421	288	ചുറ്റുമതിൽ, ഗേറ്റ്, മഞ്ഞൾ
1269	ഉണ്ണി അരിപ്പാട്ടുപറമ്പിൽ തൈക്കൽ, 9946025266	6/9-1	ചുറ്റുമതിൽ, ഗേറ്റ്, തെങ്ങ്, മാവ്, അവക്കാഡോ
1270	വിഷ്ണു എം വി മേതിയമ്പറമ്പിൽ അർത്തുകൾ, 9287681559	152/2	ചുറ്റുമതിൽ, ഗേറ്റ്, മരങ്ങൾ
1271	ജോസി മാത്തച്ചൻ കക്കരിയിൽ തൈക്കൽ പി ഒ 9895123079		കട പൂർണ്ണം
1272	ജോർജ്ജ് സേവ്യർ(late C/o.)സെബാസ്റ്റ്യൻ സേവ്യർ കോയിൽപറമ്പിൽ അഴീക്കൽ പി ഒ വൈപ്പിൻ, 9567712733	20/1 9/7	കമ്പി വേലി, തെങ്ങുകൾ
1273	ഡയൻ ജോസഫ് ആറാട്ടുകുളം ഹൗസ് കലവൂർ പി ഒ 9847507295	287/13 688/5-2 287/21	ചുറ്റുമതിൽ, ഗേറ്റ്
1274	റോയി കെ ഡോമിനിക് കോയിൽപറമ്പിൽ ഹൗസ് അർത്തുകൾ പി ഒ 8921020298	224/14	
1275	ജോസഫ് കളമ്പുകാട്ട് ഹൗസ് അർത്തുകൾ പി ഒ 9744781798	55/6	

വില്ലേജ് : കടക്കരപ്പിള്ളി

ക്രമ നമ്പർ	പേര്, വിലാസം, ഫോൺ നമ്പർ	സർവ്വേ നമ്പർ	നഷ്ടമായേക്കാവുന്ന ചുമയങ്ങളുടെ ഏകദേശ വിവരം
1276.	സൈറസ് കുരിശ്ശിക്കൽ തൈക്കൽ , 9645582319	441/5	ചുറ്റുമതിൽ, ഗേറ്റ്, വീട് (ചെറിയ തോതിൽ) പുളി, കട (പൂർണ്ണം)
1277.	ജോസഫ് മണിയപ്പൊഴിയിൽ തൈക്കൽ പി ഒ 6238747935	441/4B	ചുറ്റുമതിൽ, ഗേറ്റ്, വാട്ടർ കണക്ഷൻ, തെങ്ങ് 2, പ്ലാവ്, മാവ്, ആഞ്ഞിലി 3, കുന്നി, അരണ മരം.
1278.	ജോസഫ് മർസിലി കുരിശ്ശിക്കൽ തൈക്കൽ പി ഒ 7034951926	339/A5-1	ചുറ്റുമതിൽ, ഗേറ്റ്, വാട്ടർ കണക്ഷൻ, തെങ്ങ്
1279.	മണിയൻ കുരിശ്ശിക്കൽ 9037368495	385/1-3	പുളി,
1280.	ജോബ് വിലയംസ് തൈക്കൽ പി ഒ 9747961052	439/1A5-1	വാട്ടർ കണക്ഷൻ
1281.	ജോൺ ബോസ്കോ മണിയപ്പൊഴിയിൽ തൈക്കൽ പി ഒ 9846192534	339/1A4-4 455/1-109 439/14-4 455/1-200	വാട്ടർ കണക്ഷൻ
1282.	ജോസഫ് റ്റി തട്ടാൻപറമ്പിൽ തൈക്കൽ പി ഒ 9744535199	439/1A2	ചുറ്റുമതിൽ, ഗേറ്റ്, വാട്ടർ കണക്ഷൻ, മാവ്, പേര
1283.	സൈറസ് കുരിശ്ശിക്കൽ തൈക്കൽ പി ഒ 8943560982	439/1A4-14	ചുറ്റുമതിൽ, വാട്ടർ കണക്ഷൻ, പേര, കവുങ്ങ്
1284.	കടകരപ്പള്ളി ഗ്രാമ പഞ്ചായത്ത് തൈക്കൽ പി ഒ (സുധ, അംഗൻവാടി ടീച്ചർ 9747760402	339/1-3	കുട്ടികളുടെ കളിസ്ഥലം
1285.	സേവ്യർ തോമസ് തോട്ടം പറമ്പിൽ തൈക്കൽ പി ഒ 7907407015	439/1A2 439/1A4-8	ചുറ്റുമതിൽ, ഗേറ്റ്, തെങ്ങ്, പ്ലാവ്, ആരുവേപ്പ്

1286.	മിർട്ടൻ അറക്കൽ തൈക്കൽ പി ഒ 9249832516	439/6-1	ഷീറ്റിട്ട കടയുടെ മുൻഭാഗം ചെറിയ തോതിൽ
1287.	സദാനന്ദൻ (late) പീടിയേക്കൽ 9846883558	839/6B	4 കട മുറികൾ (ചെറിയ തോതിൽ)
1288.	സെൻറ്.ജോസഫ് എൽ പി സ്കൂൾ ഒറ്റമശ്ശേരി	439/3-1	സ്കൂളിൻറെയും, കോൺവെൻറി ൻറെയും ചുറ്റുമതിൽ, ഗേറ്റ്, വാട്ടർ കണക്ഷൻ
1289.	പയസ്സ് കുരിശിക്കൽ തൈക്കൽ പി ഒ 9562023742	439/6-B	ചുറ്റുമതിൽ, ഗേറ്റ്
1290.	ക്രിസ്റ്റഫർ കുരിശിക്കൽ 9847512476	438/3A2-3 439/4-1B	ചുറ്റുമതിൽ, ഗേറ്റ്, വാട്ടർ കണക്ഷൻ, വീടിനോട് ചേർന്നുള്ള ടു വീലർ വർക്ക്ഷോപ്പ്
1291.	കെ.എക്സ് ജോർജ്ജ് കുരിശിക്കൽ തൈക്കൽ പി ഒ 9946394066	439/1-AB	ചുറ്റുമതിൽ, ഗേറ്റ്, സ്ഥലം, വാട്ടർ കണക്ഷൻ, മാവ് 2, തെങ്ങ്
1292.	കെ ആൽബർട്ട് ജോർജ്ജ് കുരിശിക്കൽ, 9946394066	439/1-6-1	ചുറ്റുമതിൽ, ഗേറ്റ്, വാട്ടർ കണക്ഷൻ, മാവ് 2, തെങ്ങ്, പ്ലാവ് 2
1293.	വി ജെ സെബാസ്റ്റ്യൻ ജോൺ വാലയിൽ തൈക്കൽ പി ഒ 9249931332	439/1A2-6	കട (ചെറിയ തോതിൽ)
1294.	മൈക്കിൾ കളത്തിൽ തൈക്കൽ പി ഒ 7034303279/9562403526	439/1B2	വാട്ടർ കണക്ഷൻ
1295.	പയസ്സ് കളത്തിൽ തൈക്കൽ പി ഒ, 7034303279	439/1B2	ചുറ്റുമതിൽ, ഗേറ്റ്, വാട്ടർ കണക്ഷൻ
1296.	റീത്താമ്മ പനക്കൽ 9747310873	438/1-14-6 439/A1-3 439/1B6 438/2-10-3 459/1 B4	ചുറ്റുമതിൽ, ഗേറ്റ്, വാട്ടർ കണക്ഷൻ, മാവ് 2, പുന
1297.	സോമൻ ബി പി		തെങ്ങ് 3

	ബംഗ്ലാവുകൾ തൈക്കൽ പി ഒ 6238610491	338/8-1	
1298.	ജോണിക്കുട്ടി, പനക്കൽ തൈക്കൽ പി ഒ 9496963515	437/1-3-3	ചുറ്റുമതിൽ, ഗേറ്റ്, പ്ലാവ്, ആരുവേപ്പ്, മാവ്, തെങ്ങ് 2, തൈതെങ്ങ് 3
1299.	അൽഫോൺസ പോൾ പനക്കൽ തൈക്കൽ പി ഒ 7994544242	437/2-2 338/B-8	ചുറ്റുമതിൽ, തെങ്ങ് 2, ഷെഡ്
1300.	ബാലാമണി, കുഞ്ഞുണ്ണി പീടിയേക്കൽ തൈക്കൽ പി ഒ 7025602102	338/5-4	കടയുടെ മുൻവശത്തെ ഷീറ്റിട്ട വരാന്ത, ആഞ്ഞിലി
1301.	സുരേഷ്, രമേഷ്, ഉഷ രമേഷ് പീടിയേക്കൽ തൈക്കൽ പി ഒ 9745608624	437/3A4 338/6-1 437/3,2	വീടിന് മുൻവശത്തെ ടൂ വീലർ വർക്ക്ഷോപ്പ്, വാട്ടർ കണക്ഷൻ, മാവ്, തെങ്ങ്, ഇലഞ്ഞി
1302.	സദാനന്ദൻ പി. കെ, ഷൈലമ്മ പീടിയേക്കൽ തൈക്കൽ പി ഒ 9846383558	437/3A4-3 338/A-6	കട ചെറിയതോതിൽ (ഷീറ്റ്), മാവ്, വീടിനോട് ചേർന്നുള്ള സ്ഥലം, 4 മുറിയുള്ള കെട്ടിടത്തിന്റെ മുൻവശം അംഗൻ വാടി ഇരിക്കുന്ന സ്ഥലം
1303.	പി എൻ മോഹനൻ പുത്തൻപുരക്കൽ തൈക്കൽ പി ഒ, കടകരപ്പള്ളി, 8089068972	338/B-2	മാവ്, പ്ലാവ്,
1304.	സോണി ജോസഫ് വെളിയകത്താരുകാട്ടിൽ 9287537465	437/3A2 338/1	ചുറ്റുമതിൽ, ഗേറ്റ്, മാവ്, പേര
1305.	അൽഫോൺസ ബൈജു പുത്തൻതറയിൽ തൈക്കൽ പി ഒ 9744885801	438/1	തെങ്ങ് 3, കവുങ്ങ്, മഹാഗണി
1306.	ബോണിഫസ്സ് കെ ജെ കളത്തിൽ 894328723	438/1-7-2	വീട് (പൂർണ്ണം) തെങ്ങ് 2, മാവ് 2, മഹാഗണി
1307.	രഘു ഉത്തമൻ ചെറുപുരക്കൽ 7034058766	338/1-8	വാട്ടർ കണക്ഷൻ, തെങ്ങ് 5

1308.	ബൈജു പനക്കൽ തൈക്കൽ പി ഒ 9847464046	435/17	ചുറ്റുമതിൽ, ഗേറ്റ്
1309.	ജെയിംസ് പനക്കൽ തൈക്കൽ പി ഒ 9656616017/7356364657	435/17-1-2-3 435/17-1-2-2	
1310.	സാജൻ പനക്കൽ തൈക്കൽ പി ഒ 8089330415	445/1-3	ചുറ്റുമതിൽ, ഗേറ്റ്, വാട്ടർ കണക്ഷൻ
1311.	സെബാസ്റ്റ്യൻ പനക്കൽ തൈക്കൽ പി ഒ 9287970526	448/	വാട്ടർ കണക്ഷൻ, മാവ്, കശുമാവ്
1312.	വർഗ്ഗീസ് ജോർജ്ജ് കരിയിൽ തൈക്കൽ പി ഒ 9562402939	435/16	
1313.	വർഗ്ഗീസ് ഫ്രാൻസിസ് കരിയിൽ തൈക്കൽ പി ഒ 9562402939	435/16	വാട്ടർ കണക്ഷൻ, മാവ്
1314.	സ്റ്റീഫൻ പനക്കൽ 9747688707	435/11	വാട്ടർ കണക്ഷൻ, കിണർ
		455	ചുറ്റുമതിൽ, ഗേറ്റ്, തെങ്ങ് 6, പണിക്കാർക്കുള്ള ഷെഡ്
		435/11A	തെങ്ങ് 2
1315.	ജോസഫ് തോമസ് ഇടവഴിക്കൽ തൈക്കൽ പി ഒ 9847085740	435/1-1	ചുറ്റുമതിൽ, ഗേറ്റ്, വാട്ടർ കണക്ഷൻ,
		434/2-4	ചുറ്റുമതിൽ, ഗേറ്റ്, വാട്ടർ കണക്ഷൻ,
1316.	ഹിപ്പോലിറ്റർ താനിക്കൽ പി ഒ 9947372996	435/3/1/2 435/3/1/4	ചുറ്റുമതിൽ, ഗേറ്റ്, തെങ്ങ് 3, നെല്ലി, മാവ് 2, പേര 2
1317.	പി. വി ഫ്രാൻസിസ് പനക്കൽ തൈക്കൽ പി ഒ 9947732316	335/10-1	വാട്ടർ കണക്ഷൻ, വീടിനോട് ചേർന്നുള്ള ചെറിയ കട പൂർണ്ണമാ യി, മാവ് 2, തേക്ക്, ആരുവേപ്പ്, പ്ലാവ്
		434/5-1 429/1	ചുറ്റുമതിൽ, ഗേറ്റ്

1318.	ജലജമ്മ (ജലജാമണി) പുത്തൻതറ 9249305768	435/5-2 335/10-1	
1319.	ഉദയപ്പൻ കന്നുതറ തൈക്കൽ പി ഒ 9961577336	435/10/10	ചുറ്റുമതിൽ, ഗേറ്റ്, വാട്ടർ കണക്ഷൻ
1320.	ചിന്നമ്മ കുന്നുംപുറത്ത് തൈക്കൽ പി ഒ 7736693691	435/10-1-2	ചുറ്റുമതിൽ, ഗേറ്റ്, കശുമാവ്, മാവ് വാട്ടർ കണക്ഷൻ,
1321.	നെൽസൺ ജോസഫ് പനക്കൽ ഒറ്റമശ്ശേരി തൈക്കൽ പി ഒ 9847132621	43/2-8	ചുറ്റുമതിൽ, ഗേറ്റ്, തെങ്ങ് 3, മാവ്
1322.	സൈറസ് പി എസ് പനക്കൽ ഹൗസ് ഒറ്റമശ്ശേരി തൈക്കൽ പി ഒ 9496886378	438/1-4-10 438/1-4-11-5 0-19	ചുറ്റുമതിൽ, തെങ്ങ് 4
1323.	ജോബ്, ജേക്കബ് പനക്കൽ ഹൗസ് ഒറ്റമശ്ശേരി തൈക്കൽ പി ഒ 7902998075/9778026438	435/17-1-2	ചുറ്റുമതിൽ, ഗേറ്റ്, തെങ്ങ്, കാർപോർച്ച്
1324.	റോബിൻ ജോസഫ് പനക്കൽ ഹൗസ് ഒറ്റമശ്ശേരി തൈക്കൽ പി ഒ		ചുറ്റുമതിൽ, ഗേറ്റ്, മാവ്, കാർപോർച്ച്
1325.	പി ജെ ജോസഫ് (ബോണിച്ചൻ) പുന്നയ്ക്കൽ ഹൗസ് തൈക്കൽ പി.ഒ 9048372112	449/3-2-1	വീടിനോട് ചേർന്നുള്ള വർക്ക്ഷോപ്പ് ഭാഗികമായി, ഗേറ്റ്, മതിൽ, കപ്പ, പൈപ്പ് കണക്ഷൻ, വാഴ
1326.	ഇല്ലാരിയോസ് ഫ്രാൻസിസ്സ് (late) പുന്നയ്ക്കൽ ഹൗസ് തൈക്കൽ പി.ഒ 8590828767/9847311257	450/12A, 450/12A3, 450/12B2	ചുറ്റുമതിൽ, ഗേറ്റ്, കശുമാവ്, മാഞ്ചിയം 2, തെങ്ങ്, ആരുവേപ്പ്, പ്ലാവ്, മാവ്, വാഴകൾ,
1327.	ജെയ്മോൻ (യേശുദാസ്) S/o. ജെയിംസ് പുന്നയ്ക്കൽ ഹൗസ് തൈക്കൽ പി.ഒ	449/3-2-2 449/4-1-2	ചുറ്റുമതിൽ, ഗേറ്റ്, കട (ഭാഗികം)

	8891776974		
1328.	പുരുഷൻ S/o. ദാമോദരൻ പടിഞ്ഞാറേ നീലിവേലിൽ ഹൗസ്, തൈക്കൽ പി.ഒ 9961994514	450/1-4-1	ചുറ്റുമതിൽ, പ്ലാവ്, ഇലഞ്ഞി, നെല്ലി, ആരുവേപ്പ് 2, കണിക്കൊന്ന 2
1329.	സെബാസ്റ്റ്യൻ സി.സി ചിങ്കുതറ ഹൗസ് തൈക്കൽ പി.ഒ 7736558763		കണിക്കൊന്ന, മാവ്, മഹാഗണി
1330.	ഇല്ലാരിയോസ് സേവ്യർ പുന്നയ്ക്കൽ ഹൗസ് തൈക്കൽ പി.ഒ 9995777040	449/5A-1, 449/1-4, 455/1-22	തെങ്ങ് 2, തൈതെങ്ങ്, കശുമാവ്, മാവ്, വാളൻ പുളി, പ്ലാവ്, വാഴകൾ, പാഴ്മരം, ഇലഞ്ഞി, സപ്പോട്ട, മുട്ടപ്പഴം
1331.	ടോമി (പീറ്റർ) S/o. ആൻറണി പുന്നയ്ക്കൽ ഹൗസ് തൈക്കൽ പി.ഒ 9745329108	449/5A2-4, 449/1-4,	പൈപ്പ് കണക്ഷൻ, ചുറ്റുമതിൽ (ഷീറ്റ്), സെപ്റ്റിക് ടാങ്ക്
1332.	ജോയമ്മ ഹിലാരിയസ് പാണ്ടയാലയ്ക്കൽ ഹൗസ് തൈക്കൽ പി.ഒ 9567416974	449/5A2-7 449/1-3-2	പൈപ്പ് കണക്ഷൻ, മഴവെള്ള സംഭരണി
1333.	പയസ്സ് (ജോളി) പി.എ S/o. ആൻറണി പുന്നയ്ക്കൽ ഹൗസ് ഒറ്റമശ്ശേരി തൈക്കൽ പി.ഒ 7994109095/9142069847	449/5A2-5, 449/1-2	പൈപ്പ് കണക്ഷൻ, തെങ്ങ്
1334.	കെ.പി.ജോൺ, ജിബിൻ കുളങ്ങര തൈക്കൽ പി ഒ 9387363446	454/2-1-1 421/a, 421/b	ഓടിട്ട വീട് (പൂർണ്ണം), കോൺക്രീറ്റ് വീട് (ഭാഗികം), പുളി, ഇലഞ്ഞി, മാവ്
1335.	കുഞ്ഞപ്പൻ മാളിയേക്കൽ തൈക്കൽ, 8921681038	454/1-5-2	പെട്ടിക്കട (പൂർണ്ണം)
1336.	ഔസേപ്പച്ചൻ കടപ്പുറത്ത് വീട്ടിൽ തൈക്കൽ പി ഒ ചേർത്തല, 9847010241	10/3-1	സ്ഥലം, തെങ്ങ്
1337.	പോൾ പനേടത്ത് ഹൗസ്	22a/211	വീട് (ഭാഗികം), ചുറ്റുമതിൽ, ഗേറ്റ്, തെങ്ങ് 2,

	തൈക്കൽ പി ഒ ചേർത്തല 8943774396/8606179146		
1338.	ജോസഫ് കടപ്പുറത്ത് തൈക്കൽ പി ഒ ചേർത്തല, 7593943306	10/5	ഓടിട്ട വീട് (ഭാഗികം)
1339.	ഡോമിനിക പനേഴത്ത് ഹൗസ് തൈക്കൽ പി ഒ ചേർത്തല, 9539443558	22/a 289/10-2	തെങ്ങ 2, മാവ്
1340.	ജെയിംസ് കടപ്പുറത്ത് വീട്ടിൽ തൈക്കൽ പി ഒ, ചേർത്തല	454/214	
1341.	ജെയ്നമ്മ ചേനപറമ്പിൽ തൈക്കൽ പി ഒ ചേർത്തല, 9561872898	453/6	ചുറ്റുമതിൽ, ഗേറ്റ്
1342.	ജോസ് ചേനപറമ്പിൽ തൈക്കൽ പി ഒ ചേർത്തല, 9562872898	451/8-1	ചുറ്റുമതിൽ, ഗേറ്റ്, മാവ്
1343.	ശിവപുരി കർമ്മസ്വാമി ട്രസ്റ്റ് തൈക്കൽ പി ഒ 7034291107	451	ട്രസ്റ്റിന്റെ പ്രധാന ഗേറ്റ്
1344.	ജോണി ഇരശ്ശേരി തൈക്കൽ പി ഒ ചേർത്തല, 9496778712	453/9	ചുറ്റുമതിൽ, ഗേറ്റ്, വീട് (ചെറിയതോതിൽ)
1345.	കുട്ടൻ കെ ആർ കൊച്ചുപറമ്പിൽ തൈക്കൽ പി ഒ ചേർത്തല, 9747982477	451/13-C	ഷീറ്റിട്ട വീട് (പൂർണ്ണം)
1346.	ശോഭന കൊച്ചുപറമ്പിൽ തൈക്കൽ പി ഒ ചേർത്തല, 7034819587	451/13	ചുറ്റുമതിൽ, ഗേറ്റ്
1347.	ഷൈബ പടിഞ്ഞാറേവീട്ടിൽ തൈക്കൽ പി ഒ ചേർത്തല , 9142434088	451/13	ചുറ്റുമതിൽ, ഗേറ്റ്
1348.	സമ്പത്ത് കെർളോപ്പശ്ശേരിയിൽ ഹൗസ്, തൈക്കൽ പി ഒ	451/13	ചുറ്റുമതിൽ, ഗേറ്റ്

	ചേർത്തല , 9074371280		
1349.	പത്മനാഭൻ ചുടുകാട്ടുകൽ ഹൗസ് തൈക്കൽ പി ഒ ചേർത്തല	451/12-a	
1350.	മാക്സിൻ ജോൺ ഇരശ്ശേരി തൈക്കൽ പി ഒ ചേർത്തല, 9447620007	453/6	സ്ഥലം
1351.	സാജൻ ആൻറണി കട്ടികട്ടിയിൽ ഹൗസ് തൈക്കൽ പി ഒ ചേർത്തല, 758003404	451/1-2	ചുറ്റുമതിൽ, ഗേറ്റ്, സെപ്റ്റിക് ടാങ്ക്, കട (പൂർണ്ണം)
1352.	ഫാദർ. ബോസ്സ് കൊടിയനാട് ഡയറക്ടർ സെൻ്റ്.ഫ്രാൻസിസ്സ് അസിസ്റ്റി ചർച്ച് 9947037032/9961847971	454/1	ഗ്രോട്ടോ പൂർണ്ണമായും
1353.	സി.ഐ.ടി.യു യൂണിയൻ ഓഫീസ് 9447016935	471/1	യൂണിയൻ ഓഫീസ് പൂർണ്ണമായും
1354.	ജോണി, ആൻറണി കുടിയമശ്ശേരിയിൽ തൈക്കൽ പി ഒ ചേർത്തല, 9526708077	443/5-3-2 453/8-1	വീട് (ഭാഗികം), ചുറ്റുമതിൽ, ഗേറ്റ്, സെപ്റ്റിക് ടാങ്ക്, കുഴൽക്കിണർ
1355.	സാബു വിക്ടർ പടിഞ്ഞാറേവീട്ടിൽ തൈക്കൽ പി.ഒ ഒറ്റമശ്ശേരി, 9142353411	444/3A5	ചുറ്റുമതിൽ (ഷീറ്റ്), തെങ്ങ്, മാവ് 2, ഇലഞ്ഞി, മാഞ്ചിയം, ആഞ്ഞിലി 5
1356.	സെബാസ്റ്റ്യൻ കെ.ജെ കുരിശിക്കൽ ഹൗസ് തൈക്കൽ പി.ഒ ഒറ്റമശ്ശേരി, 9745342803/9656090933	444/3A5	പുളി
1357.	സീസർ കെ.ജെ കുരിശിക്കൽ ഹൗസ് തൈക്കൽ പി.ഒ ഒറ്റമശ്ശേരി, 7561072010	444/3A5	വെച്ചുചുറ്റുമതിൽ, ഗേറ്റ്, തെങ്ങ്, മാവ് 2, ആഞ്ഞിലി, കുടംപുളി, കട (പൂർണ്ണം)
1358.	അജി വിനാസി വെള്ളപ്പനാട്ട് ഹൗസ് തൈക്കൽ പി.ഒ ഒറ്റമശ്ശേരി 9847511271	448/2-3	ചുറ്റുമതിൽ, ഗേറ്റ്, മാവ് 2, കുടംപുളി, ഇലഞ്ഞി, പൈപ്പ് കണക്ഷൻ

1359.	ജോസഫ് ഫ്രാൻസിസ്സ് പൊന്നം പുരയ്ക്കൽ തൈക്കൽ പി.ഒ ഒറ്റമശ്ശേരി, 9249797614	448/2-1	ചുറ്റുമതിൽ, ഗേറ്റ്, തെങ്ങ് 2, മാവ്, പ്ലാവ്, പൈപ്പ് കണക്ഷൻ
1360.	എലിസബേത്ത് ജെയിംസ് ചിക്തറ തൈക്കൽ പി.ഒ, ഒറ്റമശ്ശേരി 9446041108 (പഞ്ചായത്ത് പ്രസിഡൻ്റ്)		ചുറ്റുമതിൽ, ഗേറ്റ്, തെങ്ങ്, നെല്ലി, കണിക്കൊന്ന, പൈപ്പ് കണക്ഷൻ, ടൈൽ ഇട്ട മുറ്റം
1361.	ജെസ്റ്റിൻ സി.പി ചിക്തറ തൈക്കൽ പി.ഒ ഒറ്റമശ്ശേരി, 8590900478	448/4A-5	ചുറ്റുമതിൽ, ഗേറ്റ്, പൈപ്പ് കണക്ഷൻ
1362.	ആഗ്നസ് ലില്ലി പുന്നക്കൽ ഹൗസ് തൈക്കൽ പി ഒ ഒറ്റമശ്ശേരി, 8921661330	448/5-1-2	ചുറ്റുമതിൽ, ഗേറ്റ്, പൈപ്പ് കണക്ഷൻ, ടൈൽ ഇട്ട മുറ്റം, ആരുവേപ്പ്, തെങ്ങ്,
1363.	പ്രെസ്സി തോമസ് (late) പണ്ടാലക്കൽ ഹൗസ് ഒറ്റമശ്ശേരി തൈക്കൽ പി ഒ 9656283074	455/1-180	കട (പൂർണ്ണം) തെങ്ങ്
1364.	സുജ വി എൻ 'ഐശ്വര്യ' തിരുനല്ലൂർ പി ഒ ചേർത്തല, 9446649792	435/4-7	തെങ്ങ് 3
1365.	ഫ്രാൻസിസ്സ് സാലസ് കുടിയൻശ്ശേരിയിൽ തൈക്കൽ പി ഒ 9288078233	443/1A	ചുറ്റുമതിൽ, ഗേറ്റ്, മാവ്, തെങ്ങ്, ടൈൽ ഇട്ട മുറ്റം
1366.	സെക്രട്ടറി പട്ടണക്കാട് കുടുംബ യോഗം കടക്കരപ്പള്ളി പി ഒ 9447230085/9446138205		മരങ്ങൾ
1367.	ഫ്രാൻസിസ്സ്/കുഞ്ഞപ്പൻ, ചിങ്കുത്തറ ഹൗസ്, കടക്കരപ്പള്ളി പി.ഒ.തൈക്കൽ 9249965016	448/1	ചുറ്റുമതിൽ, ഗേറ്റ്, വാട്ടർകണക്ഷൻ, തെങ്ങ്-1
1368.	ഇമ്മാനുവൽ (ഡിബറ്റ്), S/o.ജോസഫ് പാണ്ടാലയ്ക്കൽ ഹൗസ്, കടക്കരപ്പള്ളി	448/1- 5,448/2	തെങ്ങ്-1, തേക്ക്-1, അടയ്ക്കാമരം -1 കുഴൽകിണർ, പൈപ്പുകണക്ഷൻ

	9656741574		
1369.	അഗസ്റ്റിൻ ഹയസൻ്റ്, പാണ്ടയാലയ്ക്കൽ ഹൗസ്, കടക്കരപ്പള്ളി പി.ഒ.തൈക്കൽ 9497245095/9947329248	448/1, 448/2, 448/3 448/3-2-2	ചുറ്റുമതിൽ, ഗേറ്റ്, പൈപ്പുകണ ക്ഷൻ, തെങ്ങ്-2, ഇടത് ഭാഗത്ത്-മതിൽ, ഗേറ്റ്, തെങ്ങ്-4, തെങ്ങ് തൈ-4, വാഴകൾ, അടയ്ക്കമരം-3, മാവ്-1, തേക്ക്-1, ആഞ്ഞലി-1, തേക്ക് തൈ-2, കറുക-1, കുടംപുളി-1
1370.	ജോസഫ് S/o.ക്ലീറ്റസ്, പുന്നശ്ശേരിയിൽ പി.ഒ.തൈക്കൽ 9946172115	444/3A-2	വീട് (ചെറിയതോതിൽ) തെങ്ങ്-5, മാവ്-3, കുടംപുളി-1, ആഞ്ഞലി-1, വാട്ടർകണക്ഷൻ
1371.	സ്റ്റാലിൻ (ഷാജി) S/o ഫ്രാൻസിസ് പൊന്നുംപുരയ്ക്കൽ കടക്കരപ്പള്ളി പി.ഒ.തൈക്കൽ, 8075344203	448/4A-1	വാട്ടർകണക്ഷൻ തെങ്ങ്-5, മാവ്-4, കുടംപുളി-1, ആഞ്ഞലി 2, വാഴകൾ, ഇഴുട്ടി-1, ആര്യവേപ്പ്-1, ചെമ്മീൻപുളി-1
1372.	സെബാസ്റ്റ്യൻ പുന്നശ്ശേരിൽ കടക്കരപ്പള്ളി പി.ഒ.തൈക്കൽ, 9961343323	444/3B8-1	വീട് (ഭാഗികം), മാവ്-3, പൂവരശ്-2, പ്ലാവ്-1, തെങ്ങ്-1
1373.	ഷിബു, കുന്നും പുറത്ത്, ഓട്ടമശ്ശേരി, 7902270451		തെങ്ങ്-1, പുന-1
1374.	ജോർജ്ജ് തയ്യിൽ ഹൗസ്, ഓട്ടമശ്ശേരി, 9562385667		തെങ്ങ്-1
1375.	ഉമ്മച്ചൻ ആൻറണി, പനക്കൽ, ഓട്ടമശ്ശേരി, 9847943522	435/17-1- 2	ചുറ്റുമതിൽ, ഗേറ്റ്, കവുങ്ങ്-1, കണിക്കൊന്ന-1, തെങ്ങ്-1, ആഞ്ഞലി-1,
1376.	പൊന്നപ്പൻ, ബംഗ്ലാവുകൾ, ഓട്ടമശ്ശേരി 8589816988		
1377.	ഷിബീസ് പി.എസ്., പുന്നിലത്ത് നികർത്തിൽ, വാലമംഗലം, തൈക്കമുറി, ഓട്ടമശ്ശേരി, തൈക്കൽ പി.ഒ., 8589816988	437/1-2-13-1	
1378.	ജോസഫ് ഫ്രാൻസിസ്, കരിയിൽ ഹൗസ് ഓട്ടമശ്ശേരി, 9556473163	437/1	വീട് (ഭാഗികം) വാട്ടർ കണക്ഷൻ, മാവ്-3, തെങ്ങ്-2, പുളി-1

1379.	ആൻറണി, ജോണി (late), കുട്ടുങ്ങൽ, ഓട്ടമശ്ശേരി 9645498936		ചുറ്റുമതിൽ, ഗേറ്റ്, മാവ്-2, തെങ്ങ്-1 പുളി-1, തേക്ക്-1, കിണർ
1380.	മധു, ബംഗ്ലാവുകൾ, ഓട്ടമശ്ശേരി തൈക്കൽ പി.ഒ. 9846198141		ചുറ്റുമതിൽ, ഗേറ്റ്
1381.	ജോണി, പനക്കൽ, ഓട്ടമശ്ശേരി 9947273375		വീട് (പൂർണ്ണം), ചുറ്റുമതിൽ, ഗേറ്റ് ശൗചാലയം, കിണർ, മാവ്-1, തെങ്ങ്-2, പ്ലാവ്-1, കവുങ്ങ്-1, പേര-1
1382.	സൈമൺ ജൂസി, പനക്കൽ ഹൗസ്, ഓട്ടമശ്ശേരി, 9847804059	455/	മാവ്-2, തെങ്ങ്-2,
1383.	പ്രസാദ് & യശോദ, പുത്തൻ പുരയ്ക്കൽ, ഓട്ടമശ്ശേരി, തൈക്കൽ പി.ഒ., 7510215590	437/3A-4	ഷെഡ്, ഷീറ്റ്
1384.	ശ്യാമള അനിരുദ്ധൻ, ബംഗ്ലാവുകൾ, ഓട്ടമശ്ശേരി 9287687162/9961043965	435/12-2-1	ഷെഡ് (ഭാഗികം), റെറ്റൽഡ് മുറ്റം, ആര്യവേപ്പ്-3, മാവ്-3, തെങ്ങ്-2, പ്ലാവ്-1. വാട്ടർ കണക്ഷൻ
1385.	സെബാസ്റ്റ്യൻ പി.ഡി, കുരുശിങ്കൽ, ഓട്ടമശ്ശേരി 9744309783		തെങ്ങ്-1 ഷെഡ്
1386.	പീറ്റർ, തറയിൽശ്ശേരി ഓട്ടമശ്ശേരി , 9947230843	437/3A-2 437/3B1	വീട് (പൂർണ്ണം), വേലി, തെങ്ങ്-3, വാട്ടർ കണക്ഷൻ,
1387.	കുഞ്ഞമ്മ W/o. പീറ്റർ തറയിൽശ്ശേരി ഓട്ടമശ്ശേരി , 9947230843	437/3B1	
1388.	ആൻറണി (late), തറയിൽശ്ശേരി ഹൗസ്, ഓട്ടമശ്ശേരി, 9562630825	437/A-B 437/3A-1	വീട് (പൂർണ്ണം) തെങ്ങ്-1, വാട്ടർകണക്ഷൻ
1389.	റാഫേൽ, കമ്മത്തിപറമ്പിൽ, ഓട്ടമശ്ശേരി, 8089868021	437/1 437/382-1	തെങ്ങ്-6, തേക്ക്-1
1390.	രാജപ്പൻ, ചെറുപുരക്കൽ ഹൗസ്, ഓട്ടമശ്ശേരി 9207315027	455/1-242 455/1-299	തെങ്ങ്-3, ഇലഞ്ഞി-1, ചുറ്റുമതിൽ, 4 കടമുറികൾ പൂർണ്ണം
1391.	ജോൺസൺ,	455/1	വീട് (ഭാഗികം),

	കിത്തോതറ ഹൗസ്, ഓട്ടമശ്ശേരി, 9605752504		
1392.	ഫ്രാൻസിസ്, കിത്തോതറ ഹൗസ്, ഓട്ടമശ്ശേരി, 9605752504	455/1-291-1	വീട് (പുർണ്ണം), ഷീറ്റ്മതിൽ, പൈപ്പ് കണക്ഷൻ, ഗേറ്റ്, തെങ്ങ്-5, ഞാവൽ-1, മുള്ളാത്ത-1, ചാമ്പ-1, പുളി-1
1393.	ജോജി, കിത്തോതറ ഓട്ടമശ്ശേരി, തൈക്കൽ പി.ഒ.,9605752504	438/1-8-1	തെങ്ങ്-6
1394.	സിദ്ധാർഥൻ, തറയിൽ ഹൗസ്, ഓട്ടമശ്ശേരി, 9249296280	455/1-64 455/1-88-2-1	3 കടമുറികൾ (പുർണ്ണം) ചുറ്റുമതിൽ തെങ്ങ്-3, കിണർ, ഇലഞ്ഞി-1
1395.	ശശി (late), ബംഗ്ലാവുകൾ, ഓട്ടമശ്ശേരി, 8891834795	455/1-111-1 438/1-5-3-1	പൈപ്പ് കണക്ഷൻ, ഇലക്ട്രിക് പോസ്റ്റ്, തെങ്ങ്-2
1396.	ഹരീസ്, പനക്കൽ ഹൗസ്, ഓട്ടമശ്ശേരി, 9447016935		ചുറ്റുമതിൽ, ഗേറ്റ്, കിണർ, വാട്ടർകണക്ഷൻ തെങ്ങ്-2, മാവ്-1, പ്ലാവ്-1, പന-4, പേര-1,
1397.	ബോസ്കോ പി.ജെ., ജോസഫ് പള്ളിപറമ്പിൽ ഹൗസ്, ഓട്ടമശ്ശേരി, 8606882461/8606882457	435/4-2-2	വീട് (ഭാഗികം), വാട്ടർകണക്ഷൻ മാവ്-1, തെങ്ങ്-1, പുളി-1, ഇലഞ്ഞി-1
1398.	ആനി, ജേക്കബ്ബ് മരിക്കശ്ശേരിൽ, ഓട്ടമശ്ശേരി, 9020134321	435/4-1	തെങ്ങ്-1,
1399.	ജേക്കബ്ബ് മരിയ മരിക്കശ്ശേരിൽ, ഓട്ടമശ്ശേരി, 9020134321	435/4-2-1	മാവ്-1, തെങ്ങ്-3
1400.	പ്രസാദ് വി.ജെ, പനക്കൽ ഹൗസ്, ഓട്ടമശ്ശേരി, 9446157647		ചുറ്റുമതിൽ, ഗേറ്റ്,
1401.	മോറീസ് പി.വി., പനക്കൽ ഹൗസ്, ഓട്ടമശ്ശേരി, 9947732316		തെങ്ങ്-1, പുവരൾ-1, ആഞ്ഞിലി-1
1402.	തങ്കമ്മ, ബംഗ്ലാവുകൾ, ഓട്ടമശ്ശേരി, 9526403291		ഇലഞ്ഞി-1, ആഞ്ഞിൽ-1, പുന്ന-1, തെങ്ങ്-2, മാവ്-1
1403.	കുഞ്ഞപ്പൻ, ബംഗ്ലാവുകൾ, ഓട്ടമശ്ശേരി, 9526403291	435/10-11	ഇലഞ്ഞി-3 തെങ്ങ്-5, പുവരൾ-2

1404.	ജോഷി പനക്കൽ ഹൗസ്, ഓട്ടമശ്ശേരി 7736766894	435/17-1-2-4	ചുറ്റുമതിൽ, കിണർ, തെങ്ങ്-2, ആര്യവേപ്പ്-1
1405.	ഡോ.മാത്യു മുഴിയിൽ, ബേയിസിസ് ബീച്ച് റീസോർട്ട്, ഓട്ടമശ്ശേരി		ചുറ്റുമതിൽ, ഗേറ്റ്, കിണർ, കട (പൂർണ്ണം), ഷെഡ്, ടാങ്ക്
1406.	സന്ധ്യാവ്, സേവ്യർ പനക്കൽ, ഓട്ടമശ്ശേരി, തൈക്കൽ പി.ഒ 9947720478	435/10-2-2	വീട് (ചെറിയ തോതിൽ) ചുറ്റുമതിൽ, ഗേറ്റ്, കിണർ, വാട്ടർടാങ്ക്,
1407.	ആൻറണി, തൈവീട്ടിൽ, ഓട്ടമശ്ശേരി, 7736125110	435/11,10	തെങ്ങ്-1, മാവ്-1
1408.	സുമേഷ് കുമാർ, ബംഗ്ലാവുകൾ, ഓട്ടമശ്ശേരി, 9745883652	435/1-7	തെങ്ങ്-2
1409.	പ്രകാശൻ, ശ്രീദേവി, ബംഗ്ലാവുകൾ, ഓട്ടമശ്ശേരി, തൈക്കൽ പി.ഒ 9495174021/9349754021	435/1-1	തെങ്ങ്-3, മാവ്-1
1410.	ബിജു, പീടിയേക്കൽ ഹൗസ്, ഓട്ടമശ്ശേരി, 9605427093		തെങ്ങ്-1
1411.	മണിയപ്പൻ, പീടിയേക്കൽ ഹൗസ്, ഓട്ടമശ്ശേരി, 9605427093		
1412.	ബാലപ്പൻ ബംഗ്ലാവുകൾ, ഓട്ടമശ്ശേരി, 9497113747		വീട് (ഭാഗികം), തെങ്ങ്-3, ഇലഞ്ഞി-1, പുളി-1
1413.	മൈക്കിൾ, കുരിശിക്കൽ ഹൗസ്, ഓട്ടമശ്ശേരി, 9605646904	438/1	പലചരക്ക് കട (പൂർണ്ണം), ചുറ്റുമതിൽ, ഗേറ്റ്, മാവ്-1, ഇലഞ്ഞി-2,
1414.	പി.ജി.അനമ്മ, കുരിശിക്കൽ ഹൗസ്, ഓട്ടമശ്ശേരി, 9847658228		ചുറ്റുമതിൽ, ഗേറ്റ്, പട്ടിക്കൂട്, വാട്ടർ ടാങ്ക്, വാട്ടർ കണക്ഷൻ, തെങ്ങ്-1, മാവ്-1, കവുങ്ങ്-3,
1415.	ഷിജു കെ.ജോർജ്ജ്, കുരിശിക്കൽ ഹൗസ്, ഓട്ടമശ്ശേരി, 9447598245		ചുറ്റുമതിൽ, ഗേറ്റ്, തെങ്ങ്-1, മാവ്-1, വാട്ടർ കണക്ഷൻ,
1416.	കുഞ്ഞപ്പൻ, ബംഗ്ലാവുകൾ, ഓട്ടമശ്ശേരി, 9744148343		വീട് (ചെറിയ തോതിൽ) ചുറ്റുമതിൽ, കിണർ, തെങ്ങ്-1, മാവ്-3

1417.	ബെന്നി, കുരിശികൽ ഹൗസ്, ഓട്ടമശ്ശേരി 8113987637/8590979492		ചുറ്റുമതിൽ
1418.	സാലസ് അന്തപ്പൻ, കുരിശികൽ ഹൗസ്, ഓട്ടമശ്ശേരി, 9288659413		ചുറ്റുമതിൽ, തെങ്ങ്-2, പ്ലാവ്-1
1419.	പ്രകാശൻ (late) പുത്തൻ പുരയ്ക്കൽ, ഓട്ടമശ്ശേരി 8086828546/6282602574	438/3A16 439/1B6	വീട് (ഭാഗികം), കിണർ തെങ്ങ്-2, മാവ്-3, ഇലഞ്ഞി-1, കശുമാവ്-1
1420.	ഇന്ദിര, ജിഷ, തങ്കപ്പൻ & സോമൻ(late) ബംഗ്ലാവുകൾ, ഓട്ടമശ്ശേരി തൈക്കൽ പി.ഒ.	438/382-8 438/3A1-8 437/3A1-2 437/3A3-3	തെങ്ങ്-1
1421.	സജി മോൻ, പുത്തൻ പുരയ്ക്കൽ, തൈക്കൽ പി.ഒ. ഓട്ടമശ്ശേരി, 9605502376	438/3 439/1B-5 439/1B5-2	വീട് (ഭാഗികം), തെങ്ങ്-1 ശൗചാലയം, സെപ്റ്റിക് ടാങ്ക്, ഷീറ്റ് വേലി
1422.	സൈറസ്, കുരിശികൽ ഹൗസ്, ഓട്ടമശ്ശേരി, 8089868082	441/5- 10,441/5-1-12	ചുറ്റുമതിൽ, ഗേറ്റ്, തെങ്ങ്-5, പാഴ്ചരങ്ങൾ
1423.	ജോസഫ് കെ.വി. കുരുശികൽ ഹൗസ്, ഓട്ടമശ്ശേരി, 9626587567		വീട് (ചെറിയ തോതിൽ) ചുറ്റുമതിൽ, ഗേറ്റ്, കട (പൂർണ്ണം),
1424.	ജോസഫ് റോസലിൻ, കുരുശികൽ ഹൗസ്, ഓട്ടമശ്ശേരി 9744297249/9176626623	444/1-2-3-4	ചുറ്റുമതിൽ, ഗേറ്റ്, കടമുറി ഭാഗികം, തെങ്ങ്-3
1425.	ഡാമിയൻ, കുരുശികൽ ഹൗസ്, ഓട്ടമശ്ശേരി, 6282958480	439/1B-4-13	കാർ ഷെഡ് ഭാഗികം
1426.	തോമസ്, കുരുശികൽ ഹൗസ്, ഓട്ടമശ്ശേരി, 9656054058	439/1B	പലചരക്ക് കട (പൂർണ്ണം), ചുറ്റുമതിൽ, തെങ്ങ്-1
1427.	കമലാസ്, കുരുശികൽ ഹൗസ്, ഓട്ടമശ്ശേരി, 5137004082	439/104	ചായകട (പൂർണ്ണം), തെങ്ങ്-2
1428.	കെ.കെ.യേശുദാസൻ. S/o.കാർലോസ്, കുരുശികൽ ഹൗസ്,	439/1B4-4	ചുറ്റുമതിൽ, ഗേറ്റ്, തെങ്ങ്-2, ജപ്പാൻ കുടിവെള്ള ജലസംഭരണി

	ഓട്ടമശ്ശേരി, 9446192023		
1429.	അനിൽ കെ.എസ്., കുരുശങ്കൽ ഹൗസ്, ഓട്ടമശ്ശേരി, 9645776454		ചുറ്റുമതിൽ, ഗേറ്റ്,
1430.	സെബാസ്റ്റ്യൻ ജോസഫ്, കുരുശങ്കൽ ഹൗസ്, ഓട്ടമശ്ശേരി, തൈക്കൽ പി.ഒ. 7593942972	439/1A4-2-1	ചുറ്റുമതിൽ, ഗേറ്റ്, വീട് (ഭാഗികം), തെങ്ങ്-158
1431.	വി.പി.ജോസഫ് (late), വെളുത്തപറമ്പിൽ ഹൗസ്, ഓട്ടമശ്ശേരി 8891214858/8891936776	455/1-156-1	ചുറ്റുമതിൽ, ഗേറ്റ്, ആഞ്ഞിലി-1, മാവ്-1, തെങ്ങ്-7, ജലസംഭരണി
1432.	ജോസഫ്, ചാരൻ കാട്ട്, ഓട്ടമശ്ശേരി, 9947302707	439	ചുറ്റുമതിൽ, ശൗചാലയം, സെപ്റ്റിക് ടാങ്ക്, കിണർ
1433.	ജേക്കബ്ബ് വട്ടപ്പനാട്, ഓട്ടമശ്ശേരി, 9656006702	439/2-3	തെങ്ങ്-2, ആഞ്ഞിലി-1, മാവ്-1
1434.	ഫ്രാൻസിസ് ജോസഫ്, വെള്ളപ്പനാട്ട് ഹൗസ്, ഓട്ടമശ്ശേരി 7560987430/6238421094	439/1A6-2	ചുറ്റുമതിൽ, തെങ്ങ്-2 മാവ്-2
1435.	ബെനിഡിക്റ്റ്, വെള്ളപ്പനാട് ഹൗസ്, ഓട്ടമശ്ശേരി, 7736623154	439/1 A6	
1436.	ജോസഫ് ജെസ്സി, തയ്യിൽ ഹൗസ്, ഓട്ടമശ്ശേരി തൈക്കൽ പി.ഒ., 9747775163/8921610633	439/1	ചുറ്റുമതിൽ
1437.	സ്റ്റീഫൻ, (late.) ജൂസ്റ്റ് സ്റ്റീഫൻ തയ്യിൽ ഹൗസ്, കടക്കരപ്പള്ളി, 9747775163	439/1 455/1-212	ചുറ്റുമതിൽ, തെങ്ങ്-1, പ്ലാവ്-1, മാവ്-1, പാഴ്ചരം-3, സപ്പോട്ട, ചമ്പ, ആരുവേപ്പ്, ഇലഞ്ഞി, പരുത്തി
1438.	ഷിജു, കുന്നുപുറത്ത്, ഓട്ടമശ്ശേരി, 7025043061		
1439.	പൊന്നമ്മ വി.സി. വളപ്പിൽ (സൗപർണ്ണിക) തൈക്കൽ പി.ഒ., ചേർത്തല , 9947222412	448/9B2	ചുറ്റുമതിൽ, ഗേറ്റ്, തെങ്ങ്-4 വാട്ടർകണക്ഷൻ, തെങ്ങ്-1, മാവ്-1, അടയ്ക്കാമരം -1
1440.	സിറിൾ പാണ്ടയാലയ്ക്കൽ ഹൗസ് പി.ഒ.തൈക്കൽ	448/9B-3	മാവ്-1, ടർപ്പായ വേലി, പൈപ്പ് കണക്ഷൻ

	ഒട്ടമശ്ശേരി, 9544070096		
1441.	ജെറ്റി ജെറ്റെസ് റ്റി.എം., തെങ്ങൈതറ പി.ഒ.തൈക്കൽ ഒട്ടമശ്ശേരി, 9020143244	227/27	തെങ്ങൈ-1, ടർപ്പായ വേലി,
1442.	രാജേശ്വർ കെ.പി., കൊച്ചുകടപ്പുറത്ത് പി.ഒ.തൈക്കൽ ഒട്ടമശ്ശേരി, 9567900701	449/5A-1 449/5B-1	ചുറ്റുമതിൽ, ഗേറ്റ്, തെങ്ങൈ-1 പുവരൾ-2, പേര, റൂബിക്ക, സർവ്വസുഗന്ധി, പൈപ്പുകണക്ഷൻ
1443.	ഷാജി കെ.പി., കൊച്ചുകടപ്പുറത്ത് പി.ഒ.തൈക്കൽ ഒട്ടമശ്ശേരി, 9847509303	449/5B1-7	തെങ്ങൈ-1, ചുറ്റുമതിൽ, ഗേറ്റ്, പൈപ്പുകണക്ഷൻ
1444.	സുശീന്ദ്രൻ കെ.പി. കൊച്ചുകടപ്പുറത്ത് പി.ഒ.തൈക്കൽ ഒട്ടമശ്ശേരി, 9656281249	449/5B1-9	ചുറ്റുമതിൽ, ഗേറ്റ് മാവ്-1, തെങ്ങൈ-1, മഹാഗണി-2, സ്ഥലം, ആഞ്ഞിലി, പൈപ്പുകണക്ഷൻ
1445.	യമുന ചാറ്റർജി, കട്ടിൽകാട്ടുതെയ്യിൽ, പി.ഒ.തൈക്കൽ ഒട്ടമശ്ശേരി,9074045651		ചുറ്റുമതിൽ, ഗേറ്റ് ചായക്കട (പൂർണ്ണം), ടർപ്പായ വേലി, ബദാം-1
1446.	രമേശൻ കെ.കെ., കളത്തിൽ പി.ഒ.തൈക്കൽ ഒട്ടമശ്ശേരി, 9526230398	449/5A1-13	കൂൾബാർ & ബേക്കറി ഷോപ്പ് (ഭാഗികം), ചുറ്റുമതിൽ, ഗേറ്റ് മാവ്-1, തെങ്ങൈ-1, അടയ്ക്കാമരം -2 കണിക്കൊന്ന, പൈപ്പുകണക്ഷൻ
1447.	ആഗസ്റ്റിൻ വി;എൽ., വേലിയകത്ത് ആറുകാട്ടിൽ പി.ഒ.തൈക്കൽ ഒട്ടമശ്ശേരി, 9249735370	449/4	ചുറ്റുമതിൽ, ഗേറ്റ്, പൈപ്പുകണക്ഷൻ മാവ്-1, പ്ലാവ്-1, തെങ്ങൈ-2
1448.	മാർട്ടിൻ പാപ്പച്ചൻ, പുന്നയ്ക്കൽ, പി.ഒ.തൈക്കൽ ഒട്ടമശ്ശേരി, 9207067736	450/2-1	ടർപ്പായ വേലി, തെങ്ങൈ-1, ചുറ്റുമതിൽ
1449.	ജോൺ & വിനാസി, വേളപ്പനാട്ട്, പി.ഒ.തൈക്കൽ ഒട്ടമശ്ശേരി, 9562421866	450/3A2	ചുറ്റുമതിൽ, ഗേറ്റ് ഹോട്ടൽ (പൂർണ്ണം), വേപ്പ്, ചാമ്പ
1450.	ആൻറണി ജോൺ, വേളപ്പനാട്ട്, പി.ഒ.തൈക്കൽ ഒട്ടമശ്ശേരി, 9074089259	450/3A2	ടർപ്പായ വേലി, ചുറ്റുമതിൽ
1451.	പത്മിനി ഗോപി, പടിഞ്ഞാറേ നീലിവേലിൽ	451/3B	

	പി.ഒ.തൈക്കൽ ഒട്ടമശ്ശേരി 8547143578/9539522578		
1452.	പയസ്, പാലുത്ത് തയ്യിൽ, തൈക്കൽ ബീച്ച്, തൈക്കൽ പി.ഒ., 9947182333		വേലി, പാഴ്മരങ്ങൾ-15
1453.	ആൻറണി, നാല് തൈക്കൽ, തൈക്കൽ പി.ഒ. ചേർത്തല, 9188806675		ചുറ്റുമതിൽ, ഗേറ്റ്,
1454.	ഇന്ത്യൻ പെന്തകോസതു ദൈവ സഭ, ഗണേശറസ, തൈക്കൽ പി.ഒ. ചേർത്തല 688 554 8129237993		പള്ളി, ചുറ്റുമതിൽ, ഗേറ്റ്, തെങ്ങ്-1, ചുള്ളമരം-2
1455.	രഘുത്തമൻ, പൊള്ളയിൽ, തൈക്കൽ പി.ഒ. ചേർത്തല 688 554 9846008751	451/13D6	ചുറ്റുമതിൽ, ഗേറ്റ്,
1456.	സുനിൽ കുമാർ, കേളപ്പശ്ശേരി, കടകരപ്പള്ളി		ചുറ്റുമതിൽ, ഗേറ്റ്, വാഴ-10 മാവ്-1, പ്ലാവ്-2, തെങ്ങ്-2,
1457.	എബ്രഹാം, നെച്ചാറപ്പിള്ളിൽ ,ചേർത്തല , 8593021718		
1458.	രാധ (late) c/o.മോഹൻ റോയ്, കൊച്ചുകടപ്പുറത്ത്, തൈക്കൽ പി.ഒ. 8086956977		
1459.	രാജേഷ്, ജയേഷ് ചക്രപാണി പീടിയേക്കൽ 8921041113		
1460.	നവറോജി, കൊച്ചുകടപ്പുറത്ത് തൈക്കൽ പി.ഒ. 8301051723	448/10A4-1 448/11-3-2	
1461.	പോൾ, അരയശ്ശേരിൽ തൈക്കൽ പി.ഒ. 9142322228	453/8-1-12	ചുറ്റുമതിൽ, ഗേറ്റ്,
1462.	ഫ്രാൻസിസ്, പാനേഴത്ത്	454/20,454	ചുറ്റുമതിൽ, ഗേറ്റ്,

	തൈക്കൽ പി.ഒ. 9142406501		മാവ്-3, തെങ്ങ്-3, ആഞ്ഞിലി-1, തേക്ക്-7 കട (ചെറിയതോതിൽ)
1463.	മധു, കണ്ണിമറ്റം, തൈക്കൽ പി.ഒ. C/o.വേലിയകത്ത് കടക്കരപ്പള്ളി, 9496929899		
1464.	ജോസഫ്, കടപ്പുറത്ത് വീട്ടിൽ, തൈക്കൽ ബീച്ച്, തൈക്കൽ പി.ഒ. കടക്കരപ്പള്ളി, 9447976113	88A-B12 454/21A1-2- 9	
1465.	ഫ്രാൻസിസ്, കടപ്പുറത്ത് വീട്ടിൽ തൈക്കൽ ബീച്ച്, തൈക്കൽ പി.ഒ., കടക്കരപ്പള്ളി		വേലി,
1466.	നെൽസൺ, പനക്കൽ, തൈക്കൽ ബീച്ച്, തൈക്കൽ പി.ഒ., കടക്കരപ്പള്ളി, 9048623039		ചുറ്റുമതിൽ
1467.	ദിവാകരൻ, കടക്കാറൻ, തൈക്കൽ ബീച്ച്, തൈക്കൽ പി.ഒ., കടക്കരപ്പള്ളി, 9645665841		പാഴ്മരം-1
1468.	ജോസി മാർട്ടിൻ, കടപ്പുറത്ത് വീട്ടിൽ, തൈക്കൽ ബീച്ച്, തൈക്കൽ പി.ഒ., കടക്കരപ്പള്ളി	454/1-3-2	ചുറ്റുമതിൽ, മാവ്-1
1469.	യേശുദാസൻ, ഇരശ്ശേരിയിൽ, തൈക്കൽ പി.ഒ., 8893224433		കട (ചെറിയതോതിൽ)
1470.	ഇഗ്നേഷ്യസ്, ജോർജ്ജ് കട്ടിയാട്ട് തമ്പിൾ, തമ്പിൾ പി.ഒ., 9287917270		
1471.	റോബിൻ, പാലുത്തൈയിൽ, തൈക്കൽ പി.ഒ.,	453-8-2 453-8-4	ചുറ്റുമതിൽ, ഗേറ്റ്, മാവ്, തെങ്ങ്, കശുമാവ്

	9562548420		
1472.	രാജപ്പൻ സെബാസ്റ്റ്യൻ, പടിഞ്ഞാറേ വീട്ടിൽ, തൈക്കൽ പി.ഒ. 9645285476	444/3 B8-3, 455/1-318	മാമ്പിയാം-1, തെങ്ങ്-3
1473.	സെബാസ്റ്റ്യൻ ക്ലീറ്റസ്, പുത്തശ്ശേരിൽ കടകരപ്പള്ളി മുറി, ഓട്ടമശ്ശേരി പി.ഒ. 9946172115	444/3 B B-1	മാവ്-3, തെങ്ങ്-1, പ്ലാവ്-1
1474.	ജോസഫ്, പുത്തശ്ശേരി ഹൗസ്, ഓട്ടമശ്ശേരി പി.ഒ. 9946172115	444/3A-2	മാവ്-3, തെങ്ങ്-4 ആഞ്ഞിലി, പുളി-1 കുടിവെള്ള കണക്ഷൻ
1475.	ആൻറണി, കുന്യമ്മേൽ ഹൗസ്, ഓട്ടമശ്ശേരി പി.ഒ. 9747910884		ചുറ്റുമതിൽ, ഗേറ്റ് മഴവെള്ള സംഭരണി, ഇലഞ്ഞി-1
1476.	അലക്സാണ്ടർ പോൾ കുന്യമ്മേൽ ഹൗസ്, ഓട്ടമശ്ശേരി തൈക്കൽ പി.ഒ. പി.ഒ.,7025617749	444/3A5-7 455/17-6	ചുറ്റുമതിൽ, ഗേറ്റ് മാവ്-2, തെങ്ങ്-1
1477.	പോൾ കുന്യമ്മേൽ ഹൗസ്, ഓട്ടമശ്ശേരി പി.ഒ. 965645194		
1478.	ക്ലീറ്റസ് കെ.പി., കുരിശിക്കൽ ഹൗസ്, തൈക്കൽ പി.ഒ. ഓട്ടമശ്ശേരി 9847059060	444/3B8-8	ചുറ്റുമതിൽ, ഗേറ്റ്, വീട് (ഭാഗികം) കിണർ, മഴവെള്ള സംഭരണി, സെപ്റ്റിക് ടാങ്ക്, ജപ്പാൻ കുടിവെള്ള വാട്ടർ ടാങ്ക്, തെങ്ങ് 3, മാവ് 5, ഇലഞ്ഞി, തേക്ക്, വാഴ 20, ടൈലിട്ട മുറ്റം പുനോട്ടം, ഫ്ലവർ പോട്ടീന്റെ ഫൗണ്ടേഷൻ ഭിത്തി
1479.	ജാക്സൺ വിനോബി, വലിയവീട്ടിൽ, ഓട്ടമശ്ശേരി പി.ഒ.		ചുറ്റുമതിൽ, ഗേറ്റ് തെങ്ങ്-1
1480.	ജോസഫ് ജോസഫ് പുന്നയ്ക്കൽ ഹൗസ്, കടകരപ്പള്ളി പി.ഒ. 9544763280	444/3B4, 4	ചുറ്റുമതിൽ, ഗേറ്റ്, മാവ്-2, കിണർ
1481.	മായ മോഹൻ,	433/10A	വീട് (ഭാഗികം)

	പാണ്ടയാലക്കാട്ട് ഹൗസ്, ഓട്ടമശ്ശേരി തൈക്കൽ പി.ഒ. 9899111172		ചുറ്റുമതിൽ, ഗേറ്റ് 3, മാവ്-1, തെങ്ങി-1 തേക്ക്-1
1482.	ബാബു, (ജോസ് പ്രകാശ്) പാണ്ടയാലക്കാൽ, ഓട്ടമശ്ശേരി കടകരപ്പിള്ളി 7510933045	444/1-1	ബാങ്ക് ഓഫീസ് (പൂർണ്ണം) ചുറ്റുമതിൽ, ഗേറ്റ് തെങ്ങി-3, വാട്ടർ കണക്ഷൻ
1483.	പാക്സൺ പി.ജി., പുത്തൻ പുരയ്ക്കൽ, ഓട്ടമശ്ശേരി 9747195926/7025118229	443/10-C	2 കട മുറികൾ (പൂർണ്ണം), മാവ്-1, ചുറ്റുമതിൽ, ഗേറ്റ് തെങ്ങി-1, മുറ്റം വാട്ടർ കണക്ഷൻ
1484.	ഫ്രെഡി അലോഷ്യസ്, പുത്തൻപുരയ്ക്കൽ, ഓട്ടമശ്ശേരി, 9633484530	443/10-C 2-8	2 കട മുറികൾ (പൂർണ്ണം) ചുറ്റുമതിൽ, ഗേറ്റ്
1485.	ഡെന്നീസ് പി ഡി പാണ്ടയാലക്കാൽ, ഓട്ടമശ്ശേരി 9207511915/7902497548	441/7-3	ചുറ്റുമതിൽ, ഗേറ്റ് മാവ്-1, തെങ്ങി-5, സപ്പോട്ട-1
1486.	ക്ലീറ്റസ് മരിയ, വടുതലപറമ്പിൽ ഹൗസ്, ഓട്ടമശ്ശേരി, 8714849670	443/10-C 2-2	മാവ്-2, പ്ലാവ്-2, വാട്ടർ ടാങ്ക്
1487.	ജോസ്ഫിൻ ആൻറണി, പാലിയത്ത് വീട്ടിൽ, കളവാംകൊടംമുറി, ഓട്ടമശ്ശേരി 9747209440/9947732530	443, 455	ചുറ്റുമതിൽ, ഗേറ്റ്, ഷെഡ് പകുതി, മുറ്റം, കുളം തെങ്ങി-2,
1488.	സജീവ് കെ.ജെ., കുടിയംശേരിൽ ഹൗസ്, ഓട്ടമശ്ശേരി, തൈക്കൽ പി.ഒ. 9605138161	443/3A2	ചുറ്റുമതിൽ, ഗേറ്റ് തെങ്ങി-1, മാവ്-1, പ്ലാവ്-1, കവുങ്ങി-2
1489.	ഗീത, ഗിരീഷ്, വിജയകുമാർ, വേലിക്കകത്ത്, കടകരപ്പിള്ളി, ഓട്ടമശ്ശേരി 8289863998	443/6A2	ചുറ്റുമതിൽ, ഗേറ്റ്, ആഞ്ഞിലി, കുടിവെള്ള കണക്ഷൻ
1490.	ജോണി കെ.എ., കുടിയശ്ശേരിൽ ഹൗസ്, ഓട്ടമശ്ശേരി 9526708077		കട (ഭാഗികം)
1491.	സെബാസ്റ്റ്യൻ കുഞ്ഞുകുഞ്ഞു (late.) കുടിയശ്ശേരിൽ ഹൗസ്,	443/5,443/7, 443/1	കുടിവെള്ള കണക്ഷൻ ചുറ്റുമതിൽ, ഗേറ്റ് 2

	ഓട്ടമശ്ശേരി, 9447459220		ആഞ്ഞിലി-1, തെങ്ങ്-1, മാവ്-2, പ്ലാവ്-1, തേക്ക്-1
1492.	ജോർജ്ജ് ജോൺ, കുടിയശ്ശേരിൽ ഹൗസ്, ഓട്ടമശ്ശേരി 8281827384	442/1-1-1	ചുറ്റുമതിൽ, ഗേറ്റ്, വാട്ടർ ടാങ്ക്, മഴവെള്ള സംഭരണി, തെങ്ങ്-2, മാവ്-1 പേര കവുങ്ങ്, മുരിങ്ങ-1,
1493.	ജോസഫ് കെ. ജി (ജിമ്മി) കുടിയശ്ശേരിൽ ഹൗസ്, ഓട്ടമശ്ശേരി തൈക്കൽ പി.ഒ. 9995291596	443/1A2, 445/1-286-1	കുടിവെള്ള കണക്ഷൻ തെങ്ങ്-3
1494.	ജയിംസ് വിനോബി, കുടിയശ്ശേരിൽ ഓട്ടമശ്ശേരി, 8086338761	442/1-3	ചുറ്റുമതിൽ, ആഞ്ഞിലി-1, മാവ്-1, കുടിവെള്ള കണക്ഷൻ കുഴൽ കിണർ, പുളി-1
1495.	ജോൺസൺ സ്റ്റീഫൻ കുടിയശ്ശേരിൽ ഓട്ടമശ്ശേരി, തൈക്കൽ പി.ഒ. 9656420630	442/2-5	ചുറ്റുമതിൽ
1496.	സലമാൻ കെ.എസ്., കുന്നുമ്മൽ, ഓട്ടമശ്ശേരി 9446140953	442/3-4	ചുറ്റുമതിൽ, ഗേറ്റ്, മാവ്-1, തേക്ക്-1 ആഞ്ഞിലി-1, തെങ്ങ്-5, മഹാഗണി, പട്ടിക്കൂട്-1, വാട്ടർ കണക്ഷൻ
1497.	ജോസഫ്, പുത്തൻ വീട്ടിൽ ഓട്ടമശ്ശേരി		ചുറ്റുമതിൽ, മാവ്-2 തേക്ക്-1 , തെങ്ങ്-1, വാട്ടർ കണക്ഷൻ
1498.	അഗസ്റ്റിൻ/ഡോമനിക്ക പീറ്റർ, പാണ്ടയാലയ്ക്കൽ ഹൗസ്, ഓട്ടമശ്ശേരി, 9145842027		2 കട മുറികൾ (പൂർണ്ണം)
1499.	ക്ലീറ്റസ് ബെഞ്ചമിൻ, കുടിയശ്ശേരിൽ ഹൗസ് ഓട്ടമശ്ശേരി, 9946039007	442/1-10	
1500.	ആഗസ്റ്റിൻ പി.ജി, പാണ്ടയാലയ്ക്കൽ ഹൗസ്, തൈക്കൽ പി.ഒ., 984765146	442/2-14	ചുറ്റുമതിൽ, ഗേറ്റ്, തെങ്ങ്, മരങ്ങൾ
1501.	പയസ്, കുടിയശ്ശേരിൽ ഹൗസ് തൈക്കൽ പി.ഒ., ഓട്ടമശ്ശേരി, 7084842057/9020846545	422/1	ചുറ്റുമതിൽ, തെങ്ങ് തൈ
1502.	സേവ്യാർ, കുന്നേൽ		വീട് (പൂർണ്ണം), ശൗചാലയം, സെപ്റ്റിക് ടാങ്ക്

	ഓട്ടമശ്ശേരി, 9645226910		മാവ്-1, തെങ്ങ്-2
1503.	ലൈസ ജോസഫ്, കുരിശികൽ ഹൗസ്, ഓട്ടമശ്ശേരി, 89211241676/ 97441378211	441/7-2-2- 7,441/7	ചുറ്റുമതിൽ, ഗേറ്റ് മാവ്-3, തെങ്ങ്-1 2 കട മുറികൾ (പൂർണ്ണം) വാട്ടർ ടാങ്ക്
1504.	ജോസഫ് കെ.ഡോമനിക്ക, കുരിശികൽ ഹൗസ്, ഓട്ടമശ്ശേരി, 9446763762	441/7-12	ചുറ്റുമതിൽ, ഗേറ്റ്, മാവ്-1 വാട്ടർ കണക്ഷൻ, ഇലക്ട്രിക് പോസ്റ്റ്, സെപ്റ്റിക് ടാങ്ക്
1505.	സെബാസ്റ്റ്യൻ കെ.എസ്., കുടിയൻശ്ശേരി ഹൗസ് ഓട്ടമശ്ശേരി, 9048026072	443/5-2-3	ചുറ്റുമതിൽ, ഗേറ്റ്, തെങ്ങ്-2 പ്ലാവ്-1
1506.	ഡോമനിക്ക സാവിയോ, കുരിശികൽ ഹൗസ്, ഓട്ടമശ്ശേരി , 9496159265	441/7-5	ചുറ്റുമതിൽ, ഗേറ്റ്, തെങ്ങ്-3 മാവ്-1, വാട്ടർ കണക്ഷൻ
1507.	പെൻസി ദാസ്, (ഓമന) കുരിശികൽ ഹൗസ്, ഓട്ടമശ്ശേരി, 8086439069	455/1-1-155	ചുറ്റുമതിൽ, ഗേറ്റ്, തെങ്ങ്-1 കുരുശുപുര
1508.	ജോൺ ആൻറണി, കുരിശികൽ ഹൗസ്, ഓട്ടമശ്ശേരി 9544070130/9400864821	441/5-2	കാർ ഷെഡ്, ഷീറ്റ്, കോൺക്രീറ്റ് പില്ലർ, പരുത്തി-1, തെങ്ങ്-2
1509.	പോൻസി ദാസ്, കുരിശികൽ ഹൗസ്, ഓട്ടമശ്ശേരി, 9400864821	441/5-2-3	പരുത്തി-1, തെങ്ങ്-1
1510.	ജോൺസൺ & വർഗീസ് (late), കുരിശികൽ ഹൗസ്, ഓട്ടമശ്ശേരി, 9388178047	441/6-1	ഇലക്ട്രിക് പോസ്റ്റ്, ചുറ്റുമതിൽ, കിണർ
1511.	ജേക്കബ് മാർഷൽ, കുരിശികൽ ഹൗസ്, ഓട്ടമശ്ശേരി, 9847044184		ചുറ്റുമതിൽ, ഗേറ്റ്, തെങ്ങ്-1
1512.	സൻലാവോസ് ലോറൻസ് വെളിയതരുക്കാട്ടിൽ, 7356743261/9526230407	443/9-1-1 443/10C2-7	
1513.	സോളമൻ, പുത്തൻപുരയിൽ, തൈക്കൽ പി.ഒ. 9288172973	444/2-1	ചുറ്റുമതിൽ, ഗേറ്റ്, 2 കട മുറി കൾ (ചെറിയതോതിൽ), വാട്ടർ കണക്ഷൻ, പാർപ്പറ്റ് വാട്ടർ ടാങ്ക്
1514.	ജോസഫ് ലോറൻസ് (പൊന്നപ്പൻ) വെളിയതരുക്കാട്ടിൽ, തൈക്കൽ പി.ഒ. 9287943052/9526230407	443/10C-2 443/9-1-4	ചുറ്റുമതിൽ

1515.	സെബാസ്റ്റ്യൻ എ.വി. വെളിയതരുക്കാട്ടിൽ, തൈക്കൽ പി.ഒ. 9526708094	443/4-1	ചുറ്റുമതിൽ, ഗേറ്റ് തെങ്ങ്-3
1516.	സാബു, പള്ളിപറമ്പിൽ, തൈക്കൽ പി.ഒ. 9947365778	443/3-1	
1517.	ഡോമിക് പി.എം., പള്ളിപറമ്പിൽ, 9947264562	443/3B	
1518.	ഷൈജു, കുരിശിക്കൽ തൈക്കൽ പി.ഒ. 9847521576	444/5-8	ചുറ്റുമതിൽ, ഗേറ്റ്
1519.	ജെസ്സി, കുരിശിക്കൽ തൈക്കൽ പി.ഒ. 8257967967/9747795983	444/3A2-1	തെങ്ങ്-1, മുരിങ്ങ-1, അരണമരം-1, കണിക്കൊന്ന-1
1520.	ജോൺസൺ, രാജപ്പൻ ആറട്ടുകുളം തൈക്കൽ പി.ഒ. , 8157978987	444/2-5	പ്ലാവ്-3
1521.	ബൈജു ആൻറണി, കുരിശിക്കൽ 8547357261	441/6-1-3 441/7-1-6	ചുറ്റുമതിൽ, ഗേറ്റ്
1522.	ഫ്രാൻസിസ്, ജെബി ജോൺ വടുതലപറമ്പിൽ തൈക്കൽ പി.ഒ. 9202794757	441-6-2-3-2 441/6-2	വാട്ടർ കണക്ഷൻ, തെങ്ങ്-1
1523.	ആൻഡ്രൂസ് സെബാസ്റ്റ്യൻ, കുരുശിക്കൽ 9446922101		
1524.	നെപ്പോളിയൻ, കുരുശിക്കൽ തൈക്കൽ പി.ഒ. 7994227842/7994427853	441/5-1	വാട്ടർ കണക്ഷൻ, തെങ്ങ്
1525.	ഐസക് കെ.ജെ. കുരുശിക്കൽ തൈക്കൽ പി.ഒ. 9287823067	445/6-2	വാട്ടർ കണക്ഷൻ, തേക്ക്-1, ചുറ്റുമതിൽ, ഗേറ്റ്, തെങ്ങ്-1, മാവ്-1,
1526.	ആംബ്രോസ് കെ.എഫ്., കുരുശിക്കൽ		ചുറ്റുമതിൽ, ഗേറ്റ്, കട (പൂർണ്ണം)

	തൈക്കൽ പി.ഒ. 9287922068		
1527.	ഡിനോയി ജോസ് , വടുതല പറമ്പിൽ, തൈക്കൽ പി.ഒ. 9656257999	441/6-2	ചുറ്റുമതിൽ, ഗേറ്റ്,
1528.	ബേസിൽ ലോറൻസ്, വടുതല പറമ്പിൽ, തൈക്കൽ പി.ഒ. 8592869704/9202794757	441/6-2 A 441/6-2-3-3	ചുറ്റുമതിൽ, ഗേറ്റ്,
1529.	പ്രകാശൻ, കുടിയാംശ്ശേരിയിൽ, തൈക്കൽ പി.ഒ. 8592768640	441/4-1	ചുറ്റുമതിൽ, ഗേറ്റ്,
1530.	അലോഷ്യസ്, കുടിയാംശ്ശേരിയിൽ, തൈക്കൽ പി.ഒ. 6243729310	442/1-3	
1531.	ഫ്രാൻസിസ്, കുടിയാംശ്ശേരിയിൽ, തൈക്കൽ പി.ഒ. 9744127025	442/5-3	ചുറ്റുമതിൽ
1532.	ജോബ് പി.വി., പാണ്ടിയാലയ്ക്കൽ, തൈക്കൽ പി.ഒ. 9947753249	442/2-B-1-1-1	ചുറ്റുമതിൽ, ഗേറ്റ്, തെങ്ങ്-1, മാവ്-1,
1533.	ഫ്രാൻസിസ് കെ.ജെ., കുന്നമേൽ, തൈക്കൽ പി.ഒ. 8606610280	442/2-6-1	മാവ്-1,
1534.	ഫെഡറിക് ഓസ്റ്റാമം കുടിയാംശ്ശേരിയിൽ, തൈക്കൽ പി.ഒ.	442/3/9	
1535.	ഹാരിസൺ കുടിയാംശ്ശേരിയിൽ, തൈക്കൽ പി.ഒ. 961355733	442/6-1	ചുറ്റുമതിൽ, ഗേറ്റ്,
1536.	മേരി ദാസ് കെ.എസ്., കുടിയാഞ്ചേരിൽ, തൈക്കൽ പി.ഒ. 9048938006	443/5-1	ചുറ്റുമതിൽ, ഗേറ്റ്, 2 കടമുറികൾ (ഭാഗികം), പ്ലാവ്-1
1537.	ജോസ് ജുവാൻ, കുടിയാഞ്ചേരിൽ, തൈക്കൽ പി.ഒ.	443/6-1	

	732288845		
1538.	സെൻ്റ് ജോസഫ്സ് ചർച്ച്, ഓട്ടമശ്ശേരി		പള്ളിയുടെ കവാടം, മതിൽ, ഗേറ്റ്, കൊടിമരം
1539.	രാജു സൈറസ് കുരിശികൽ കടക്കരപ്പള്ളി 8089564877	441/5 12 441/5 10	ചുറ്റുമതിൽ, ഗേറ്റ്, തെങ്ങ്-3 ആര്യവേപ്പ്, സപ്പോട്ട, കോൺക്രീറ്റ് തറ
1540.	മാത്യു സെബാസ്റ്റ്യൻ കുടിയഞ്ചേരിൽ 9037657257	443/9-2-3	ചുറ്റുമതിൽ, ഗേറ്റ് പൈപ്പ് കണക്ഷൻ പ്ലാവ്, കപ്പ, കവുങ്ങ്
1541.	മേരി ജെയിംസ് ആറട്ടുകുളം 9847930048	439/1B1-3 439/1 B1-4 439/1 B2-6-1	ചുറ്റുമതിൽ, ഗേറ്റ് പൈപ്പ് കണക്ഷൻ, മാവ്
1542.	ഡോമനിക കുഞ്ഞപ്പൻ കുരിശികൽ 9447597748	438/1-22	
1543.	അനമ്മ കുരിശികൽ 9447597748	439/1A3-1	ചുറ്റുമതിൽ, ഗേറ്റ്, പട്ടികൂട്, വാട്ടർടാങ്ക് തെങ്ങ്-2, തേക്ക്,
1544.	സെബാസ്റ്റ്യൻ പുന്നയ്ക്കൽ 9946675529	449/5A1-12- 2	ചുറ്റുമതിൽ, ഗേറ്റ് പൈപ്പ് കണക്ഷൻ, മാവ്
1545.	സ്റ്റാൻലി ജോസഫ് കുരിശികൽ 9074267160	444/1-4-2 439/1B1-4-2 -2	
1546.	ഫ്രാൻസിസ് വെള്ളപ്പനാട്ട് 9142349734	448/2-1	ചുറ്റുമതിൽ, ഗേറ്റ് സെപ്റ്റിക് ടാങ്ക്
1547.	ഡൊമിനിക സിൽവസ്റ്റർ പാനേഴത്ത് 9539443558	289/10-2	തെങ്ങ്-2 മാവ്-1
1548.	ഇ സെബിൻ പള്ളിത്തയിൽ 8075876316	451/15-1-1- 2	കടമുറി പകുതി ചുറ്റുമതിൽ, ഗേറ്റ് മാവ്
1549.	ജിനു കെ എം കുരിശികൽ 7736524116	438/1-3-4 438/1-3-3	കടമുറി പകുതി ചുറ്റുമതിൽ, ഗേറ്റ്
1550.	രാജു വെളിയിൽ 9048465819	437/3A5-1 437/3A6	
1551.	മാർഗ്രറ്റ് W/o.ജോണിക്കുട്ടി	455/1-1-160	തെങ്ങ് 6

	പനക്കൽ തൈക്കൽ പി ഒ 9496963515		
1552.	റോജി സി എം ചിറ്റുതറ	448/4A3-1	
1553.	ദിനേശൻ വി വി വെളിയിൽ 8089186513	448/7-4-1	
1554.	പി ജെ ജോസഫ് പുന്നക്കൽ 9048372112	449/9-2-1	വീടിനോട് ചേർന്നുള്ള വർക്ക്ഷോപ്പ് ഭാഗികമായി, ഗേറ്റ്, മതിൽ, കപ്പ, പൈപ്പ് കണക്ഷൻ, വാഴ
1555.	വസ്തുൻ അനപ്പൻ കുരിശിക്കൽ ഒട്ടമശേരി, 8921241676	455/1-193	
1556.	അനീഷ് ചാരക്കാട്ട് തൈക്കൽ പി ഒ 9745741878	142/202	വീട് പൂർണ്ണം, ചുറ്റുമതിൽ, ഗേറ്റ്, തെങ്ങ് 2, പ്ലാവ്, മാവ്, പപ്പായ, കുറേ ചെടികൾ, ഷീറ്റിട്ട് ഷെഡ്, കിണർ, കുഴൽക്കിണർ, വാട്ടർ കണക്ഷൻ,
1557.	ജെയിംസ് പുത്തശ്ശേരിൽ 9249975992	444/3C-4	കടമുറി പകുതി
1558.	മാർട്ടിൻ കുരിശിക്കൽ	441/2A 2-3-2 441/6-3-2-1	
1559.	ഫ്ലോഡൻസ് ജോയ് കുടിയാൻശ്ശേരി 9810769713	443/1-B-1	ചുറ്റുമതിൽ, ഗേറ്റ്,
1560.	ജോസഫ് കുരിശിക്കൽ 8113972495	439/1B1-4- 1 439/1B1-4- 2 444/1-4	ചുറ്റുമതിൽ, ഗേറ്റ്, കടമുറി പകുതി, വാഴ തെങ്ങ്
1561.	ടോമി ആൽബർട്ട് പള്ളിയത്ത് തയ്യിൽ തയ്ക്കൽ 8113987480	451/15-1-1- 3	ചുറ്റുമതിൽ, ഗേറ്റ്, മാവ്-1
1562.	തീരദേശ മത്സ്യ തൊഴിലാളി ചുമട്ട് യൂണിയൻ തയ്ക്കൽ, 9496828275	454/1-5-3	കെട്ടിടം (ഭാഗികം)
1563.	സെൻറ് മേരീസ് ഫെറോന ചർച്ച്	437/2-2-3	ചാപ്പൽ ഭാഗികമായി, കൊടിമരം, ഇൻറർലോക്ക് ചെയ്ത മുറ്റം

	തയ്ക്കൽ, 9249391235		
1564.	ഷാജി ജോസഫ് മരക്കശ്ശേരിയിൽ തയ്ക്കൽ 9249391235	435/7-1 435/9B-1	
1565.	അന്ന ഫ്രാൻസിസ് മരക്കശ്ശേരിയിൽ തയ്ക്കൽ , 9249391235	435/9A 435/9B	
1566.	ആൻറണി ജോസഫ് മരക്കശ്ശേരിയിൽ തയ്ക്കൽ, 9249391235	435/9A2 435/1-128- 2	
1567.	ഫ്രാൻസിസ് ജോസഫ് മരക്കശ്ശേരിയിൽ തയ്ക്കൽ , 9249391235	435/9A1 435/7	തൈതെങ്ങ് 2
1568.	സെബാസ്റ്റ്യൻ അഗസ്റ്റിൻ കമ്മത്തിപറമ്പിൽ 8075069153	437/382-5	
1569.	മേരി ഹെലൻ തന്നിക്കൽ തയ്ക്കൽ, 7560817025		മാവ്-1 വേലി
1570.	ജോർജ്ജ് ഐസക് കുരിശുകൽ തയ്ക്കൽ, 9249793479	444/1-1-1-1	
1571.	ജിബിൻ ദാസ് തകിടിവേലി തയ്ക്കൽ, 9048517708	454/21A-1- 1-1	വീട് ഭാഗികമായി, ചുറ്റുമതിൽ, ഗേറ്റ് പുളി-1
1572.	ജോൺ പോൾ പാണ്ടയാലക്കൽ തയ്ക്കൽ, 8113944701	442/2-6 442/2-8 446/1-2	കട പൂർണ്ണമായും
1573.	ബാലപ്പൻ ബംഗ്ലാവുകൽ തയ്ക്കൽ, 8089215022	438/1-6	ചുറ്റുമതിൽ, മാവ്-1, തെങ്ങ്- 1
1574.	സൗഹൃദ സാമ്രായ സംഘം കടക്കരപ്പള്ളി	453/8-1-13	
1575.	സ്റ്റീഫൻ അഗസ്റ്റിൻ വാലയിൽ 9288129881	439/13-3	വീട് ഭാഗികമായി സെപ്റ്റിക് ടാങ്ക്, ആരുവേപ്പ്
1576.	രത്തിനൻ ബംഗ്ലാവുകൽ	437/1-2-3 437/3A1	പശു തൊഴുത്ത്, കിണർ പേര, മാവ്, എലഞ്ഞി, ആരുവേപ്പ്, തൈതെങ്ങ്, ഉപയോഗശൂന്യമായ അടിത്തറ
1577.	യേശുദാസ് കുടിയാഞ്ചേരിയിൽ		

	കടക്കരപ്പള്ളി 8281530936	442/2-3	
1578.	സെബാസ്റ്റ്റ്യൻ പുത്തൻ വീട്ടിൽ 9847166753	454/21A3 454/20-1 453/17 455/1	2 കടമുറി പൂർണ്ണമായി, 1 കടമുറി ഭാഗികമായി
1579.	ജോൺസൺ, അനമ്മ പുത്തൻ വീട്ടിൽ കടക്കരപ്പള്ളി 9847166753	454/22A4	1 കടമുറി ഭാഗികമായി പ്ലാവ്-1, തെങ്ങ്- 1
1580.	ജോസഫ് കെ ആർ കുരിശിക്കൽ 9142120438	437/1-2-6	വീട് പൂർണ്ണമായി മഞ്ചാടി, ആഞ്ഞിലി, പൈപ്പ് കണക്ഷൻ, പ്ലാവ്
1581.	സൈമൺ പി ജെ പുത്തൻ വീട്ടിൽ ഒറ്റമശ്ശേരി കടക്കരപ്പള്ളി, 8590128415	442/2-4-1	ചുറ്റുമതിൽ, മാവ് 2, ഇലഞ്ഞി, ആഞ്ഞിലി, സപ്പോട്ട, പ്ലാവ്, ചമ്പ, കിണർ
1582.	ആനന്ദ് റാം അരിഷ്വർ ഭവൻ അർത്തുകൽ, 7356419142	448/10A1- 1 448/11-3-3- 1	പഴയ കെട്ടിടം.
1583.	രാജപ്പൻ സി ജെ ചെറുപുരക്കൽ തയ്ക്കൽ 9744315027	455/1-242 455/1-299	3 കടമുറി പൂർണ്ണമായി, ചുറ്റുമതിൽ, തെങ്ങ്, എലഞ്ഞി,
1584.	ബാബു കെ ജി കടക്കരപ്പള്ളി 9846908282	448/10A4 448/10	അമ്പലം പൂർണ്ണമായി, തെങ്ങ്-2
1585.	ശങ്കരൻ രാഘവൻ കൊച്ചുകടപ്പുറത്ത് തയ്ക്കൽ, 9961306797	450/4A11- 6 445/1-44	
1586.	ഫെഡറിക ജേക്കബ് കുരിശുകൽ 9846488344	441/5	ചുറ്റുമതിൽ, തെങ്ങ്-1
1587.	ഡാനിയൽ ക്ലീറ്റസ് വടത്തരപറമ്പിൽ 9567397148		ചുറ്റുമതിൽ, ഗേറ്റ്, തെങ്ങ്-2, കവുങ്ങ്
1588.	ഫ്രാൻസിസ് വിൻസെൻറ് പനയ്ക്കൽ പട്ടണക്കാട് 9349312212	434/4-3	കടമുറി പകുതി
1589.	അഗസ്റ്റ്യൻ പുന്നയ്ക്കൽ		മതിൽ, മാവ്-1

	തൈക്കൽ, 9526524727		
1590.	ആഷിക് കുമാർ 'ആനന്ദ ഭവൻ' തൈയ്യിൽ പി ഒ 9567443009	453/8-1-1-15 -1	
1591.	ധന്വേന്ദ്രൻ പത്മലയം സി.എം.സി 13, ചേർത്തല, 9447225422	450/15 450/5D1-1	ചുറ്റുമതിൽ, ഗേറ്റ്
1592.	എം ആർ രഘു മടത്തിപറമ്പിൽ ഹൗസ് സി.എം.സി 13 ചേർത്തല പി ഒ 9447463580	451/14-C1 451/14-B 451/14-D1 451/14-F1 451/14-E1 450/10-A1 455/15-1	തെങ്ങി 4
1593.	സെർജൻ കുരിശിക്കൽ ഹൗസ് തൈക്കൽ.പി.ഒ 9544160093	441/5-1-1-1	
1594.	അഗസ്റ്റിൻ അരശേരിയിൽ ഹൗസ് തൈക്കൽ.പി.ഒ 9539439082	439/1B2-8	
1595.	പീറ്റർ വി എം വടുതലപറമ്പ് തൈക്കൽ.പി.ഒ 9744137211	442/2	ചുറ്റുമതിൽ, ഗേറ്റ്, തെങ്ങി 3, കട ഭാഗികം, വാട്ടർ ടാങ്ക്
1596.	മറിയാമ്മ പാലിയത്തെയിൽ ഹൗസ് തൈക്കൽ.പി.ഒ (ഹെവൻ നേഴ്സറി- അഗ്രിക്കൾച്ചറൽ) 9142409037 (ഡെൽമ)		നേഴ്സറി പൂർണ്ണമായും
1597.	ശ്രീറാം ശ്രീറാം നിവാസ് ചേർത്തല പി ഒ 9020918833/9447473117	449/1-3-6-1	ചുറ്റുമതിൽ, പ്ലാവ്, കിണർ, ആഞ്ഞിലി, വാട്ടർ ടാങ്ക്
1598.	അഗസ്റ്റിൻ പണ്ടുലക്കൽ ഹൗസ് തൈക്കൽ.പി.ഒ 8921055898	442/2-14	ചുറ്റുമതിൽ, ഗേറ്റ്, തെങ്ങി 2, കട ഭാഗികം, വാട്ടർ ടാങ്ക്
1599.	അന്നമ്മ അഗസ്റ്റിൻ പനക്കൽ തൈക്കൽ , 9526524727	438/1-14-8	ചുറ്റുമതിൽ, മാവ്-1

1600.	സെബസ്റ്റിൻ, പയസ് അറട്ടുകുളം കടക്കരപ്പള്ളി, 7902705759	450/12-A1- 2	തേക്ക്
1601.	രാമകൃഷ്ണൻ, സീമ, പങ്കജാക്ഷി, ശശധൻ ചേലപ്പുറത്ത് തൈക്കൽ 8547044128	448/10B2-2 455/1-5-1	
1602.	അഗസ്റ്റിൻ, ലോറൻസ് വെളിക്കത്തറക്കത്തിൽ തൈക്കൽ, 9249735370	449/4-1-3 449/4-1-3-1	ചുറ്റുമതിൽ, ഗേറ്റ്, തെങ്ങ്-3, മാവ്-1,
1603.	ആൻറണി ജോസഫ് തൈവീട്ടിൽ തൈക്കൽ 7736125110	435/10-4-2	മാവ്-2
1604.	ഷൈൻ മാത്യു പൊളിയ്ക്കൽ തൈക്കൽ, 9961235123	435/5-3	തെങ്ങ്-2
1605.	റോബർട്ട് ദേവസി, കുന്യൂപ്പുറത്ത്, ഹൗസ് തൈക്കൽ പി.ഒ., 7025043061	435/16-2	ജപ്പാൻ വെള്ളത്തിന്റെ കണക്ഷൻ, മാവ്-1
1606.	ഡോ.ജിജി ജേക്കബ്, കെ.സി.ചാക്കോ, ഇല്ലിക്കൽ ഹൗസ്, തോപ്പുപടി പി.ഒ., 7907611812	448/11-1	ചുറ്റുമതിൽ, പാർക്കിംഗ് ഏരിയ, മഹാഗണി
1607.	ജോസി, ദേവസി, ചെനപറമ്പിൽ ഹൗസ്, തൈക്കൽ പി.ഒ., 9562872898	453/8-1-2-2	മാവ്-4, പ്ലാവ്-2 ജപ്പാൻ വെള്ളത്തിന്റെ കണക്ഷൻ,
1608.	സോളമൻ, കുന്യൂമേൽ ഹൗസ്, തൈക്കൽ പി.ഒ., 9446140953	442/3-4	പ്ലാവ്, ആഞ്ഞിലി, തെങ്ങ്, മഹാഗണി, അമ്പഴം, അടക്കാമരം,മാവ്, തേക്ക്, മാഞ്ചിയം, ചുറ്റുമതിലും, ഗേറ്റ്, പട്ടിക്കൂട്
1609.	പെന്തക്കോസ്ത് ചർച്ച്, തൈക്കൽ പി.ഒ., 8129237993	451/16B, 451/16B-2, 45/16C	ചുറ്റുമതിൽ, തെങ്ങ്-2, കാറ്റാടിമരം-2
1610.	ചന്ദ്രബാബു, ചെറുപുരയ്ക്കൽ ഹൗസ്, തൈക്കൽ പി.ഒ., 9539319770	455/1-443- 1	2 വീട് ഭാഗികമായി, ചുറ്റുമതിൽ, ഗേറ്റ് മാവ്-1, 2 പുളി-2

1611.	ജോസഫ്, അപ്പാരതുവീട്ടിൽ ഹൗസ്, തൈക്കൽ പി.ഒ. 7593948306	454/2-0	വീട് ഭാഗികമായി, ചുറ്റുമതിൽ, ഗേറ്റ് പുളി-1
1612.	പി.എ.ജോണി, പനയ്ക്കൽ പടിഞ്ഞാറ്റേത്തിൽ, ഒറ്റമശ്ശേരി പി.ഒ., 9947273375	455/1-224 455/1-309 437/3B3-7 437/3B-2-1	കട പൂർണ്ണമായും
1613.	കുട്ടൻ, കൊച്ചുപറമ്പിൽ, കടകരപ്പള്ളി പി.ഒ. 9747982477	451/13c-1- 1-2	ഷെഡ്, തെങ്ങ് തൈ-1, പുളി-2, പുവരിശ്
1614.	ജിഷ, താനിരപന്തൽ ഹൗസ്, കടകരപ്പള്ളി പി.ഒ., 8301981415	438/3A2-4, 439/1B2-4- 4 439/1B2-5- 1	
1615.	പി.പി.ജയിംസ്, പുനയ്ക്കൽ ഹൗസ്, തൈയിൽ പി.ഒ., 8592906472	449/3-2	ചുറ്റുമതിൽ, കട ഭാഗികം, മാവ്-2,
1616.	ഇരവി രാമചന്ദ്ര (late), ചടയൻകുട്ടിൽചിരിക്കച്ചട്ടത്തി ൽ (ഹൗസ്), കടകരപ്പള്ളി, 8590318501,9446319696	449/1-3, 449/5A3	മരം-5
1617.	തോമസ് ജോസഫ്, കുരിശിക്കൽ ഹൗസ്, തയിൽ പി.ഒ., 8921241676	441/7-2-2-7 445/1-190 441/7-2-2	
1618.	ഇരവികൃഷ്ണകർത്താ, വേലായുധ കർത്താ, പാട്ടത്തിൽ കുടുംബയോഗം, കടകരപ്പള്ളി പി.ഒ., 9447230085	444/3B-1 444/3A-1 4443A7, 444/3C, 444/313-6, 444/3A4-5, 444/3133, 444/3A4-6	
1619.	പോൾ ജലാർദ്ദ, കുന്നുമ്മേൽ, തൈക്കൽ പി.ഒ., 9656645194	444/3B5 444/3B5-1- 2 444/3-35-1	മാവ്-3, ചുറ്റുമതിൽ, ഗേറ്റ് പട്ടിക്കൂട്, തെങ്ങ്-3

1620.	സിസ്റ്റേഴ്സ്, ടി മിഡിറ്റേഷൻ കോൺഗ്രീഗേഷൻ, മദർ ജനറൽ, അൻസ്പേഷ്യ തൈക്കൽ പി.ഒ., 8714446845	438/1-7- 4,438/3A8- 3,455/1- 195, 438/2-8	
1621.	മേരി മാർഗരറ്റ്, അരശ്ശേരിൽ, തൈക്കൽ പി.ഒ., 9539439082		
1622.	സതീയമ്മ പ്രകാശ്, കുടിയാംശ്ശേരിൽ, തൈക്കൽ പി.ഒ. 9847286830	441/6-2-5	ചുറ്റുമതിൽ, ഗേറ്റ്, തെങ്ങ്-2, മാവ്-1, ആഞ്ഞിലി, അടക്കാമരം, തെങ്ങ് തൈ
1623.	ഷാജി പത്മനാഭൻ, പുന്നയ്ക്കൽ ഹൗസ്, തൈക്കൽ പി.ഒ., 944633315	451/13D1- 1 451/13C3- 5-5 481/13C2-7	
1624.	വിക്ടർ സാബു, പടിഞ്ഞാറെ വീട്ടിൽ, തൈക്കൽ പി.ഒ., 9142353411	444/3A1	തെങ്ങ്-2, മാവ്-2, ആഞ്ഞിലി 3, ജപ്പാൻ വെള്ളത്തിന്റെ കണക്ഷൻ, മഞ്ചിയോ1 ഇലഞ്ഞി 2, വേലി,
1625.	ഡോൺ സേവ്യർ, കുന്നേൽ ഹൗസ്, തൈക്കൽ പി.ഒ., 9645226910	441/6-2-2-1	വീട് ഭാഗികം , തെങ്ങ്-3, മാവ്-1 തെങ്ങ്-2 പൂവരിശ് 1 ജപ്പാൻ വെള്ളത്തിന്റെ കണക്ഷൻ
1626.	സാബു ക്ലീറ്റസ്, കുടിയാംശ്ശേരിൽ, തൈക്കൽ പി.ഒ., 8943202118	480/2-1-2	
1627.	പൊന്നപ്പാസ് ജോസഫ്, വെളുത്താം പറമ്പിൽ തൈക്കൽ പി.ഒ., 8891214858	455/1-156- 1	തെങ്ങ്-5, മാവ്-1, ആഞ്ഞിലി 1, കാർഷെഡ്
1628.	അനിൽ സോളമൻ, കുരിശുകൽ ഹൗസ്, തൈക്കൽ പി.ഒ., 9645776454	439/1A5-3	ചുറ്റുമതിൽ, ഗേറ്റ്, പട്ടിക്കൂട്, തെങ്ങ് തൈ,
1629.	പീലി സെബാസ്റ്റ്യൻ, കുരിശുകൽ ഹൗസ്, തൈക്കൽ പി.ഒ., 9744309783	437/3A4-5	വീട് ഭാഗികം, വേലി, തെങ്ങ്-1ഷെഡ്
1630.	മേഴ്സി ജോണി,	435/1	തെങ്ങ് 1, ചുറ്റുമതിൽ, കിണർ

	പനക്കൽ ഹൗസ്, തൈക്കൽ പി.ഒ., 6282858088		ജപ്പാൻ വെള്ളത്തിന്റെ കണക്ഷൻ, ഷീറ്റ്
1631.	ജോർജ്ജ് കുട്ടി, പനക്കൽ ഹൗസ്, തൈക്കൽ പി.ഒ., 7994544242	438/1-2-2	തെങ്ങ് 2
1632.	ജാസ്മിൻ, പനയ്ക്കൽ ഹൗസ്, തൈക്കൽ പി.ഒ., 7994544242	437/2-5-7	പഴയ കടയുടെ റൂഫ്, തെങ്ങ്-2
1633.	പി.എ.ഷേർലി, പള്ളിക്കത്തയിൽ., പെള്ളയത്ത് പി.ഒ., 9447056825	438/1-1-1	
1634.	വിറ്റാലിയസ് ചയസ്, കുരിശുകൽ, തൈക്കൽ പി.ഒ., 9562023742	438/1-1-2, 438/1-6-1	ചുറ്റുമതിൽ,ആഞ്ഞിലി 2,
1635.	ഫ്രാൻസിസ് ഐസക്, തയ്യിൽ ഹൗസ്, കുരിശുകൽ 9400957068	441/5-2-1	

വില്ലേജ് : പട്ടണക്കാട്

ക്രമ നമ്പർ	പേര്, വിലാസം, ഫോൺ നമ്പർ	സർവ്വേനമ്പർ	നഷ്ടമായേക്കാവുന്ന ചുമയങ്ങളുടെ ഏകദേശ വിവരം
1636.	അഡ്വ. രജനി കെ എൻ കീർത്തനം ചേർത്തല - 688524 9387218293	412/1	
1637.	നടരാജൻ കെ കെ (late) കൃഷ്ണ വിലാസം അന്ധകാരനഴി പി ഒ പട്ടണക്കാട് 6282128618 (രാജേഷ്)	412/1A	കട (ചെറിയ തോതിൽ)
1638.	ഭാർഗ്ഗവൻ (late) കിഴക്കേവാലയിൽ അന്ധകാരനഴി പി ഒ പട്ടണക്കാട് 9544815053 (ലൈജു)	419/1 A-2-5-1	വീട് (ഭാഗികം), മഴവെള്ള സംഭരണി

1639.	യേശുദാസ് പുളിക്കൽ അന്ധകാരനഴി പി ഒ പട്ടണക്കാട്, 6238689829		ചുറ്റുമതിൽ, ഗേറ്റ്, തെങ്ങ്, മാവ് 8
1640.	സെലിൻ ഫ്രാൻസിസ്സ് അഴിനടക്കൽ ഹൗസ് പട്ടണക്കാട്, 9048523153	419/1 B-2	തെങ്ങ് 3, പരുത്തി
1641.	സാലസ് മാവേലിയെ ഹൗസ് അന്ധകാരനഴി പി ഒ പട്ടണക്കാട്, 9847237554	419/1 277/1-12 277/1-8-6	മഴവെള്ള സംഭരണി, വീട് (ചെറിയതോതിൽ), തെങ്ങ് 3, മാവ് 4
1642.	ജയൻ വെണ്ടിയത്തും വീട് അന്ധകാരനഴി പട്ടണക്കാട് 8086475816	419/1 A-3	മരങ്ങൾ, തെങ്ങ് 3, പരുത്തി
1643.	സിജി ജയൻ വെണ്ടിയത്തും വീട്ടിൽ അന്ധകാരനഴി പട്ടണക്കാട്, 8086475816	419/1 A-3-2	
1644.	സുനികുമാർ പി എസ് ശ്രീലത സുനികുമാർ ശാരദ നിലയം. പട്ടണക്കാട്	424/1A-18-4	
1645.	ജോൺ പി എക്സ് പുളിയൻപള്ളിയിൽ ഹൗസ് അന്ധകാരനഴി പി ഒ 7902200519	419/1 B-17	ചുറ്റുമതിൽ, തെങ്ങ് 3, മാവ്, കാറ്റാടി
1646.	റോണി പി ജെ പള്ളിക്കൽ ഹൗസ് അന്ധകാരനഴി പി ഒ 8891936725	419/1A-5-2	ചുറ്റുമതിൽ, ഗേറ്റ്, അമ്പഴം, മാവ്
1647.	സൈറസ് വാലയിൽ അന്ധകാരനഴി പി ഒ 9895455837	419/1A-2-3-2	വീട് (ചെറിയ തോതിൽ), പൂവരശ്ശി, തെങ്ങ്, തൈതെങ്ങ് 3
1648.	സന്ധ്യാവ് വി.വി വാലയിൽ അന്ധകാരനഴി പി ഒ 9744048654	419/1A-2-3-3	മാവ്
1649.	പ്രസാദ് കെ വി എം ഹോസ്പിറ്റൽ ചേർത്തല		
1650.	രജീഷ് എ ജി		ചുറ്റുമതിൽ, വീട് (ഭാഗികം)

	അമ്പലപറമ്പ് അന്ധകാരനഴി പി ഒ 9645957123	420/1-4-10	
1651.	സെൻ്റ് ഫ്രാൻസിസ്സ് സേവ്യർ ചർച്ച് അഴീക്കൽ അന്ധകാരനഴി, പട്ടണക്കാട്, 7034758160 (നോട്ടക്കാരൻ)		തെങ്ങ് 6
1652.	എലിസബേത്ത് ക്ലീറ്റസ് പുളിയംപള്ളി അന്ധകാരനഴി പട്ടണക്കാട് 8943767188	419/1B-26	വേലി, തെങ്ങ്, മാവ് 2, പരുത്തി 30, വാഴ
1653.	സി.ഡിഗന പുളിയംപള്ളി അന്ധകാരനഴി പട്ടണക്കാട്, 8943767188	419/1B-25	
1654.	അലോഷ്യസ് പി ജെ പുന്നക്കൽ ഹൗസ് അന്ധകാരനഴി പട്ടണക്കാട്, 7900926169		ചുറ്റുമതിൽ, തെങ്ങ് 2
1655.	വിൽസൺ അഴീക്കൽ ഹൗസ് പട്ടണക്കാട്, 7034758160		വേലി, ചുറ്റുമതിൽ
1656.	ബേബി പുളിയം പള്ളി അന്ധകാരനഴി പട്ടണക്കാട്, 9142242267		ചുറ്റുമതിൽ
1657.	സജീവ് കെ വി 'ഗീതാഞ്ജലി ചക്കുങ്കൽ റോഡ് പാലാരിവട്ടം 9846045696/9995010008		ഗേറ്റ്, ഷീറ്റ് ചുറ്റുമതിൽ
1658.	വർഗ്ഗീസ് കടവുകൽ അന്ധകാരനഴി 9747582691/9744773405		ചുറ്റുമതിൽ, സ്റ്റെപ്പ്
1659.	ഫ്രാൻസിസ്സ് പുളിക്കൽ അന്ധകാരനഴി പട്ടണക്കാട്, 9847416890	428/3-1-4-2	ഗേറ്റ്, ചുറ്റുമതിൽ
1660.	ത്രേസ്യമ്മ ഫ്രാൻസിസ്സ് പുളിക്കൽ അന്ധകാരനഴി	428/2/3-1-4-2	വീട് (പൂർണ്ണം), ഗേറ്റ്, ചുറ്റുമതിൽ, തെങ്ങ്, പുളി, വാഴ, മഹാഗണി

	പട്ടണക്കാട് 9656973577/9847416890		
1661.	മധുസൂദനൻ (late) മുല്ലശ്ശേരിൽ അന്ധകാരനഴി പട്ടണക്കാട് 9745506416 (രമാദേവി)	430/2-3 430/1-2	
1662.	സത്യന്ദ്രൻ സി കെ (late) മുല്ലശ്ശേരിൽ അന്ധകാരനഴി പട്ടണക്കാട് 9995329151 (ജയ)	430/2-2 430/3-1-2	
1663.	സനകൻ മുല്ലശ്ശേരിൽ അന്ധകാരനഴി, 9947294122	430/2-2-5 430/2-4-4	തെങ്ങി
1664.	സർവാത്മജൻ മുല്ലശ്ശേരിൽ അന്ധകാരനഴി, 9447370375	430/2-2-3 430/2-1-1	കട (പൂർണ്ണം)
1665.	മനോഹരൻ മുല്ലശ്ശേരി അന്ധകാരനഴി പട്ടണക്കാട്, 9544387181	430/2-4-1	തെങ്ങി
1666.	അനോണി ദേവസ്സി (late) മാണിയപൊഴി അന്ധകാരനഴി പട്ടണക്കാട് 8129572568 (ഫ്രാൻസിസ്)	427/10	
1667.	ജോസഫ് (late), ബൈജുമോൻ മാണിയപൊഴി അന്ധകാരനഴി പട്ടണക്കാട്, 9249270372	455/1-268 427/9-2-2	2 കട (പൂർണ്ണം), ചുറ്റുമതിൽ, തെങ്ങി 3, മാവ് 2, സപ്പോട്ട
1668.	സേവ്യർ ഇമ്മാനുവൽ പുന്നക്കൽ അന്ധകാരനഴി, 8606812618	430/3-13-2 430/3-13-10	തെങ്ങി 2
1669.	ജോസഫ് സ്രാമ്പിക്കൽ അന്ധകാരനഴി പട്ടണക്കാട് 8137857686/7736143228	427/10-5	തെങ്ങി 3, തൈതെങ്ങി, മാവ് 3
1670.	അലോഷ്യസ് പൊള്ളയിൽ അന്ധകാരനഴി	427/10	തെങ്ങി 2, മാവ്, വീട് (ചെറിയതോതിൽ)

	പട്ടണക്കാട്, 9645053809		
1671.	സൈബു കെ എം കടവുകൽ അന്ധകാരനഴി പട്ടണക്കാട് 9349288192	427/10-4-2	2 കട (പൂർണ്ണം)
1672.	മേരി ഷീല ഫ്രാൻസിസ് പൊള്ളയിൽ അന്ധകാരനഴി പട്ടണക്കാട്, 9142862962	427/10-3-4 427/10-5-2	ഗേറ്റ്, ചുറ്റുമതിൽ, തൈതെങ്ങി, പേര
1673.	ബെനഡിക്ട് മാണിയപൊഴി അന്ധകാരനഴി പട്ടണക്കാട് 9207415461	428/3-5-1-1 428/3-5-1-2 428/3-5-1-3 428/3-5-9	വീട് ചെറിയതോതിൽ, ഗേറ്റ്, ചുറ്റുമതിൽ, പേര, മാവ്, നെല്ലി, പ്ലാവ്
1674.	ബിജുമോൻ മാണിയംകുഴിയിൽ അന്ധകാരനഴി പട്ടണക്കാട്, 9249119293	428/3-55	വീട് (പൂർണ്ണം), ഗേറ്റ്, ചുറ്റുമതിൽ,
1675.	സേവ്യർ സജി പുളിക്കൽ അന്ധകാരനഴി പട്ടണക്കാട്, 9645462593	428/3-4-3	കട (പൂർണ്ണം) ഗേറ്റ്, ചുറ്റുമതിൽ,
1676.	ലാസർ (ദാസൻ) മാണിയപൊഴി അന്ധകാരനഴി പട്ടണക്കാട്, 9747697477	428/3-7	തെങ്ങി, കടപ്ലാവ്, മാവ്
1677.	റോബർട്ട് കാട്ടുകരയിൽ അന്ധകാരനഴി പട്ടണക്കാട്, 7907402025	428/3-4	വീട് (പൂർണ്ണം), ഗേറ്റ്, ചുറ്റുമതിൽ,
1678.	റാഫേൽ ദേവസ്സി കാട്ടുകരയിൽ അന്ധകാരനഴി, 8606773844	428/4-3	വീട് (ഭാഗികം), ഗേറ്റ്, ചുറ്റുമതിൽ
1679.	ഷാബിൻ കാട്ടുകരയിൽ അന്ധകാരനഴി പട്ടണക്കാട്, 7306833395/ 8086487112 (ഷെറിൻ)	428/3-3 428/7-2	വീട് (ഭാഗികം), ഗേറ്റ്, ചുറ്റുമതിൽ, തെങ്ങി
1680.	പീറ്റർ കെ എ കാട്ടുകരയിൽ അന്ധകാരനഴി പട്ടണക്കാട്, 9605815483	428/3-3-17 428/3-3-18 428/3-3-19	ചുറ്റുമതിൽ, തൈമാവ്

1681.	സെബാസ്റ്റ്റ്യാൻ യോഹന്നാൻ കാട്ടുകുഴലിൽ അന്ധകാരനഴി പട്ടണക്കാട് 7902716489	428/3-3-5	ചുറ്റുമതിൽ, തൈതെങ്ങ, ഇഴട്ടി
1682.	പ്രമേഷ് ബെഞ്ചമിൻ പൊള്ളയിൽ അന്ധകാരനഴി പട്ടണക്കാട്, 7558003438	428/2	ഗേറ്റ്, ചുറ്റുമതിൽ, 2 കട പൂർണ്ണമായി, മാവ്, കണിക്കൊന്ന, ആരുവേപ്പ്
1683.	ബാബു കെ ഇ കമ്പക്കാരൻ കുട്ടുകൽ അന്ധകാരനഴി 9249682184	428/4-8	ഗേറ്റ്, ചുറ്റുമതിൽ, 2 കട (പൂർണ്ണം)
1684.	രാജു ഫ്രാൻസിസ് വടക്കേവീട്ടിൽ അന്ധകാരനഴി പട്ടണക്കാട്, 9544980612	455/1	ചുറ്റുമതിൽ, ഗേറ്റ്, മാവ് 2, തൈതെങ്ങ
1685.	എ.ആർ രജേന്ദ്രൻ ആരുമുരിപറമ്പിൽ അന്ധകാരനഴി പി ഒ ചേർത്തല, 9446453460	430/3-16	മരംകൊണ്ട് നിർമ്മിച്ച ഷീറ്റിട്ട കട, മാവ് 2
1686.	സ്റ്റെബിൻ കമ്പക്കാരൻ അന്ധകാരനഴി 97155334561/64220216772		ചുറ്റുമതിൽ, ഗേറ്റ്, മാവ്, തെങ്ങ 2
1687.	ജോസഫ് (late) ചാലുകൽ അന്ധകാരനഴി പട്ടണക്കാട് 9846724096/8590193263	428/3-3-2-2	വീട് (ഭാഗികം), ഗേറ്റ്, ചുറ്റുമതിൽ, തെങ്ങ, മാവ്, നാരകം
1688.	ജോസഫ് പി. എഫ് പൊള്ളയിൽ അന്ധകാരനഴി പട്ടണക്കാട്, 8086508041	427/10-4-3	ഗേറ്റ്, ചുറ്റുമതിൽ
1689.	ക്ലൈവ് ജൂഡപ്പൻ പൊള്ളയിൽ അന്ധകാരനഴി പട്ടണക്കാട്, 9747113189	427/10-4-2-2	1 വീട് പൂർണ്ണമായി, 1 വീട് ഭാഗികമായി, തെങ്ങ 4, മാവ്, ചുറ്റുമതിൽ,
1690.	മൈക്കിൾ കടവുകൽ അന്ധകാരനഴി പട്ടണക്കാട്, 8592996443	422/1-7-43	തെങ്ങ
1691.	സെബാസ്റ്റ്യാൻ ക്ലീറ്റസ് കടവുകൽ	427/10-7	

	അന്ധകാരനഴി പി ഒ 8157074816		
1692.	സേവ്യർ ഫ്രാൻസിസ്സ് കളത്തിൽ പള്ളിത്തോട് പി ഒ 8157074816	427/4-7-6	തെങ്ങ്
1693.	ജോസി ക്ലീറസ് കടവുകൽ അന്ധകാരനഴി പി ഒ 9207003906		ഗേറ്റ്, ചുറ്റുമതിൽ
1694.	ഷാജി ആബേൽ പൊള്ളയിൽ അന്ധകാരനഴി പി ഒ 9961874577	427/10	ഗേറ്റ്, ചുറ്റുമതിൽ, ടൈലിട്ട മുറ്റം
1695.	ജോൺസൻ ആബേൽ പൊള്ളയിൽ അന്ധകാരനഴി പി ഒ 9645265197	427/10-2	ഗേറ്റ്, ചുറ്റുമതിൽ, ടൈലിട്ട മുറ്റം, മാവ് 2
1696.	സിബിൻ വിൻസൻ്റ് കടവുകൽ അന്ധകാരനഴി പി ഒ 8590284630		
1697.	അനമ്മ പവിയാൻ പൊള്ളയിൽ അന്ധകാരനഴി പി ഒ 9656465453		ഗേറ്റ്, ചുറ്റുമതിൽ, മാവ്
1698.	ജോസഫ് പി വൈ പുളിക്കൽ ഹൗസ് അന്ധകാരനഴി പി ഒ 9142335715/9142742006	428/3-2-1	
1699.	ജിജോ 9744773405		ഗേറ്റ്, ചുറ്റുമതിൽ
1700.	വിൻസൻ്റ് ചെറിയാൻ (late) പുളിക്കൽ ഹൗസ് അന്ധകാരനഴി പി ഒ 9142240248	428/2-4-1 428/3-10-2 428/3-2-5	ഗേറ്റ്, ചുറ്റുമതിൽ, ടൈലിട്ട മുറ്റം, ലക്ഷ്മിതരു 1
1701.	എൽസി കടവുകൽ അന്ധകാരനഴി പി ഒ 7306667321		ഗേറ്റ്, ചുറ്റുമതിൽ
1702.	ജെസ്റ്റിൻ തോമസ് പുളിക്കൽ ഹൗസ് അന്ധകാരനഴി പി ഒ	428/3-2-2	ജലസംഭരണി, വീട് (ചെറിയതോതിൽ)

	8086232684		
1703.	സുസമ്മ കെ പി കാട്ടുങ്ങതൈയിൽ ഹൗസ് അന്ധകാരനഴി പി ഒ 8593008537	428/3-5-2-3	ഗേറ്റ്, ചുറ്റുമതിൽ, തെങ്ങ്, മാവ്
1704.	പത്മനാഭൻ കൃഷ്ണൻ (late) കളവേലിൽ നിന്ന് കുത്തുകൾ അന്ധകാരനഴി പി ഒ 8086451546	428/4-5	ചുറ്റുമതിൽ, തെങ്ങ്, മാവ് 2, വീട് ഭാഗികമായി, വാഴ, കണിക്കൊന്ന, പാഴ്മരം
1705.	സ്റ്റീഫൻ റ്റി വി തോട്ടങ്ങര ഹൗസ് അന്ധകാരനഴി പി ഒ 8606944256	428/5-6-2 429/1-12	തെങ്ങ് 3
1706.	മണിയപ്പൻ തറയിൽ ഹൗസ് അന്ധകാരനഴി പി ഒ 9526493220	430/1	വീട് (ചെറിയ തോതിൽ), ചുറ്റുമതിൽ, ഗേറ്റ്, സിറുട്ട്, പില്ലർ, തെങ്ങ് 2, സ്റ്റെപ്പ്, ടൈലിട്ട മുറ്റം, തെങ്ങിൻ തൈ
1707.	മൻമഥൻ (late) മുല്ലശ്ശേരി ഹൗസ് അന്ധകാരനഴി പി ഒ 7025229048	430/2-4-6	കട (ചെറിയ തോതിൽ), ചുറ്റുമതിൽ, ഗേറ്റ്
1708.	മർഡാൾ ആൻറണി കടവുകൾ അന്ധകാരനഴി പി ഒ 9497796134	428/3-3 430/3-12 430/3-12-2-2	
1709.	സെബാസ്റ്റ്യൻ വി.ജെ. വെളിയിൽ ഹൗസ് അന്ധകാരനഴി പി ഒ 7306614437/9544861232		വീട് (ചെറിയ തോതിൽ), തെങ്ങ്
1710.	സൈറസ് വെളിയിൽ ഹൗസ് അന്ധകാരനഴി പി ഒ, 9539341045		ചുറ്റുമതിൽ, ഗേറ്റ്
1711.	പതോസ് പാലിയതൈയിൽ അന്ധകാരനഴി പി ഒ 6282169557	430/	തെങ്ങ്
1712.	ഡോമിനിക്ക താന്നിക്കൽ ഹൗസ് അന്ധകാരനഴി പി ഒ 9961561792	430/3-29	വീട് (ചെറിയ തോതിൽ), തെങ്ങ്

1713.	ആൻറണി എബ്രാഹം (late) മാവേലിത്തെയിൽ ഹൗസ് അന്ധകാരനഴി പട്ടണക്കാട് 7510810013 (ലിൻസി)		തെങ്ങി, മാവ്, മരങ്ങൾ
1714.	ഫ്രാൻസിസ് സേവ്യർ കൊച്ചുപറമ്പിൽ അന്ധകാരനഴി പട്ടണക്കാട്, 9605128894	422/1	ചുറ്റുമതിൽ, ഗേറ്റ്, തെങ്ങി, മാവ്, പേര
1715.	ജോസഫ് പൊള്ളയിൽ ഹൗസ് അന്ധകാരനഴി പട്ടണക്കാട്, 928767718	422/1-16-1	ചുറ്റുമതിൽ, ഗേറ്റ്, മാവ് 3
1716.	നടരാജൻ തണ്ടാശ്ശേരി അന്ധകാരനഴി പട്ടണക്കാട്, 9249234217	420/1	കട (ഭാഗികം)
1717.	ഫിലോമിന നെൽസൺ കാട്ടുകുളത്തിൽ അന്ധകാരനഴി പി ഒ ചേർത്തല, 9544700573	422/1-17 426/1-14-2	വീട് (ചെറിയ തോതിൽ), ചുറ്റുമതിൽ, ഗേറ്റ്, പെട്ടിക്കട പൂർണ്ണമായി
1718.	ജോസഫ് സെബാസ്റ്റ്യൻ മേനകാട്ട് കണ്ണമാലി, 9895078120	420/1-2	
1719.	ജോസഫ് ജെയിംസ് ആറാട്ടുകുളങ്ങര അന്ധകാരനഴി പട്ടണക്കാട്	420/1	ഓടിട്ട ചെറിയ കട പൂർണ്ണമായി
1720.	യേശുദാസ് സിമയോൺ മാവേലിത്തെയിൽ അന്ധകാരനഴി പി ഒ 9745737155	422/1	തെങ്ങുകൾ
1721.	സണ്ണി (ജോർജ്ജ്) പൊള്ളയിൽ ഹൗസ് അന്ധകാരനഴി 9605388792	422/1	ഷീറ്റ്മതിൽ, തെങ്ങി
1722.	തങ്കച്ചൻ പി പി (തോമസ്) പുത്തൻപുരയ്ക്കൽ ഹൗസ് അന്ധകാരനഴി, 9544148207	224/B	ചുറ്റുമതിൽ, ഗേറ്റ്, തെങ്ങി 3, മാവ് 2, പൂളി
1723.	ഷിജിമോൻ മാവേലിത്തെയിൽ അന്ധകാരനഴി പി ഒ 9288755316	422/1-15 420/1-14	പൈപ്പ്, തെങ്ങി, പരുത്തി
1724.	ഉണ്ണി ജൂസിൻ	427/8-2-2	ചുറ്റുമതിൽ, ഗേറ്റ്, തെങ്ങി

	ചെറിയാശ്ശേരിൽ 8086439462	427/8-2-3 427/8-4-3	
1725.	വാവച്ചൻ ജൂസിൻ ചെറിയാശ്ശേരിൽ അന്ധകാരനഴി പി ഒ 8921095866	427/8-2-1	തെങ്ങിൻതൈ, മാവ്, മഹാഗണി, നെല്ലി
1726.	സയറസ് (late) മാണിയപൊഴി അന്ധകാരനഴി പി ഒ, 7034106465		ചുറ്റുമതിൽ, തെങ്ങ് 3, ഷീറ്റിട്ട 3 കട മുറികൾ (ഭാഗികം)
1727.	പീറ്റർ ബെഞ്ചമിൻ		ഉപയോഗ ശൂന്യമായ ഒരു കടമുറി പൂർണ്ണമായും
1728.	സെൻറ് പീറ്റേഴ്സ് ചാപ്പൽ അറക്കൽ		ചാപ്പലിന്റെ മുൻവശത്തുള്ള സ്റ്റേപ്പ്, ചുറ്റുമതിൽ,
1729.	ജെയ്സി 9249270090		
1730.	രാജു മവേലിതൈ അന്ധകാരനഴി പി ഒ 9846085813		°
1731.	ബർണാർഡ് പി സി പുന്നയ്ക്കൽ അന്ധകാരനഴി പി ഒ 7025737065/9249643641	427/4-6	ചുറ്റുമതിൽ, ഗേറ്റ്, തെങ്ങ് 5, മാവ്, മരുത്
1732.	ഫ്രാൻസിസ്സ് മാണിയപൊഴിയിൽ അന്ധകാരനഴി പി ഒ 9947780573		ചുറ്റുമതിൽ, ഗേറ്റ്
1733.	ഷാജി പൊള്ളയിൽ അന്ധകാരനഴി പി ഒ 9946291362	427/8	കട മുറി (ഭാഗികം), തെങ്ങ്, കവുങ്ങ് 3
1734.	വിൽസൺ പൊള്ളയിൽ അന്ധകാരനഴി പി ഒ 9745194972	427/8	ചുറ്റുമതിൽ, ഗേറ്റ്, തെങ്ങ് 2, കവുങ്ങ് 5, മാവ്, തെങ്ങിൻതൈ
1735.	ജിനീഷ് ജെയിംസ്, ജിയ വർഗ്ഗീസ് പൊള്ളയിൽ അന്ധകാരനഴി പി ഒ 7025478768	427/4-2-2-2	മഴവെള്ള സംഭരണി, തെങ്ങ് 2, തൈമാവ്, ചാവ, തെങ്ങിൻതൈ
1736.	ആൻറണി ചെറിയാശേരിൽ	427/3-6	ചുറ്റുമതിൽ, ഗേറ്റ്, തെങ്ങ്, വാട്ടർ കണക്ഷൻ

	അന്ധകാരനഴി 9567410529		
1737.	നെൽസൺ കെ ജെ കാട്ടുകുഴിയയിൽ അന്ധകാരനഴി, 9747836307	427/1-6-2 427/2-10	ചുറ്റുമതിൽ, ഗേറ്റ്, വീട് (ചെറിയ തോതിൽ), വാട്ടർ കണക്ഷൻ, ചാമ്പ, പുളി
1738.	ഫെർഡിനൻഡ് (late) കാട്ടുകുഴിയയിൽ അന്ധകാരനഴി 9048636374 (വിക്ടർ)	427/1-6-1	വീട് (പൂർണ്ണം) തെങ്ങ് 3, കവുങ്ങ് 2
1739.	എഡിസൺ കാട്ടുകുഴിയയിൽ അന്ധകാരനഴി 9288111023	424/14-31-2	ചുറ്റുമതിൽ
1740.	ടോമി ഇഗ്നേഷ്യസ് കാട്ടുകുഴിയയിൽ അന്ധകാരനഴി, 9142896307	423/1	ചുറ്റുമതിൽ, ഗേറ്റ്, തെങ്ങ് 4, തൈമാവ്
1741.	സേവ്യർ ജോർജ്ജ് കാട്ടുകുഴിയയിൽ അന്ധകാരനഴി, 9249939300	424/1A-58 423/1A-15	കട മുറി (ഭാഗികം), തെങ്ങ് 4, മാവ് 2
1742.	ജസ്റ്റിൻ സെബാസ്റ്റ്യൻ പൊള്ളയിൽ അന്ധകാരനഴി 9074621064	420/	വീട് (ഭാഗികം)
1743.	സേവ്യർ ജോസഫ് കൊച്ചുപറമ്പിൽ അന്ധകാരനഴി, 7736242082	422/1-16-15 422/1-16-16	തെങ്ങ്, വാട്ടർ കണക്ഷൻ
1744.	ഫ്രാൻസിസ്സ് കൊച്ചുപറമ്പിൽ അന്ധകാരനഴി പി ഒ 8157841042	422/1-15	വീട് (ഭാഗികം)
1745.	സേവ്യർ ചാക്കോ അറക്കൽ ഹൗസ് അന്ധകാരനഴി, 9249238922	422/1-14	വീട് (ഭാഗികം), ഷീറ്റ് മതിൽ, ഗേറ്റ്
1746.	ഔസേപ്പ് ചാക്കോ അറക്കൽ ഹൗസ് അന്ധകാരനഴി, 9846424416	422/1	തെങ്ങ്
1747.	സേവ്യർ അഞ്ചുതൈക്കൽ അന്ധകാരനഴി, 9249326221	422/1-4-1	വീട് ചെറിയ തോതിൽ, ഓടിട്ട കട പൂർണ്ണമായി
1748.	പയസ് അരശേരിൽ ഹൗസ് അന്ധകാരനഴി, 9847690049	422/1	ചുറ്റുമതിൽ, ഗേറ്റ്, തെങ്ങ്

1749.	മദർ സുപ്പീരിയർ നിർമ്മല ഭവൻ അന്ധകാരനഴി, 9656623879	422/1-14-2 422/1-10-3 422/1-11-2 422/1-13-3	ചുറ്റുമതിൽ, ഗേറ്റ്, കോൺവെൻറിനു സമീപമുള്ള 2 നില കെട്ടിടം (ഭാഗികം), തെങ്ങുകൾ, മരങ്ങൾ
1750.	നെൽസൺ മൈക്കിൾ ചാരക്കാട്ടിൽ അന്ധകാരനഴി 9142243154		വീട് (ഭാഗികം), ഷീറ്റ് മതിൽ, ഗേറ്റ്
1751.	ചിന്നപ്പൻ സ്രാമ്പിക്കൽ അന്ധകാരനഴി, 7559011320	422/1-13-2	ചുറ്റുമതിൽ, ഗേറ്റ്, വാട്ടർ കണക്ഷൻ, പട്ടിക്കൂട്, മാവ് 5, തെങ്ങ്, തൈതെങ്ങ്, ചെറിയ മരങ്ങൾ
1752.	മരിയാമ്മ ജോസഫ്, ഇഗ്നേഷ്യസ്, സെബാസ്റ്റ്യൻ, ആൻറണി കൊച്ചുപറമ്പിൽ അന്ധകാരനഴി, 9287948336	422/1	തൈതെങ്ങ് 2
1753.	ടിൻസൻ മോൻ കെ കെ കൊച്ചുപറമ്പ് അന്ധകാരനഴി, 7012267110	422/1-8-2	മാവ്, തെങ്ങ്,
1754.	ഐസക് (late) മാവേലിയൈയിൽ അന്ധകാരനഴി 9633647675/9562389402	422/1-19	വീട് (ചെറിയ തോതിൽ), കിണർ, മാവ് 2 തെങ്ങ് 3, മരങ്ങൾ
1755.	അഗസ്റ്റിൻ പൊള്ളയിൽ അന്ധകാരനഴി, 9847706657	422/1B 422/1B/2	ചുറ്റുമതിൽ, ഗേറ്റ്, 2 കട (പൂർണ്ണം) മാവ്, പ്ലാവ്, പുളി
1756.	ആൻറണി സോളമൻ പുത്തൻപുരയ്ക്കൽ അന്ധകാരനഴി 8592827783	423/	മാവ്, തെങ്ങ്, കവുങ്ങ് 2, പൂവരൾ
1757.	റീത്ത ബസ്സേൻകുട്ടി കടവുകൽ അർത്തുകൽ, 8593032637		മാവ്, തെങ്ങ്, കവുങ്ങ്
1758.	കുഞ്ഞുകുഞ്ഞ് പി എം പുത്തൻപുരയ്ക്കൽ അന്ധകാരനഴി 9447896691/9496884	423/1A-2 423/1A-3	ചുറ്റുമതിൽ, ഗേറ്റ്, പട്ടിക്കൂട്, മാവ്, തെങ്ങ്,
1759.	മോഹനൻ തറയിൽ അന്ധകാരനഴി, 6238567568	427/3-1	
1760.	സെലസ്റ്റിൻ കാട്ടുകരയിൽ	427/3-1 427/3-11	മാവ്, തെങ്ങ് 4, വാഴകൾ

	അന്ധകാരനഴി, 9744262590	427/3-12	
1761.	ഫിലോമിന നസാരി തറയിൽ ഹൗസ് അന്ധകാരനഴി, 8606055901	427/4-5	കട (പുർണ്ണം)
1762.	ഫ്രാൻസിസ്സ് സേവ്യർ തറയിൽ ഹൗസ് അന്ധകാരനഴി 8606055901	427/4-3-1	തെങ്ങ് 2
1763.	ഷാജി ജോസഫ് കാട്ടുകരയിൽ അന്ധകാരനഴി, 9539708675	428/3-3-7	ചുറ്റുമതിൽ, ഗേറ്റ്, മാവ്, തെങ്ങ് 2,
1764.	പീറ്റർ ജോസഫ് (late), വടക്കേമുറിയിൽ പട്ടണക്കാട്, 9249819867	434/6-8/4	
1765.	പൊന്നപ്പൻ, അരശ്ശേരിൽ, അന്ധകാരനഴി പി.ഒ., 9249819857	434/6-7	
1766.	മൾദലീന, വടക്കേമുറിയിൽ അന്ധകാരനഴി പി.ഒ., 9249819857	434/5	തെങ്ങ്-12, പുദാരം-1
1767.	ജോളി സെബാസ്റ്റ്യൻ, കമ്പകാരൻ, പോളക്കൽ 9497802621	433/2-3	തെങ്ങ്-1
1768.	ജോസ് ഫ്രാൻസിസ്, കമ്പകാരൻ, പോളക്കൽ 9497802621	433/4-1	ചുറ്റുമതിൽ, ഗേറ്റ്, കുടിവെള്ള കണക്ഷൻ
1769.	സാബു, കുന്നുമ്മേൽ, അന്ധകാരനഴി പി.ഒ., 9744357262	433/3-15	ചുറ്റുമതിൽ, ഗേറ്റ്, കുടിവെള്ള കണക്ഷൻ തെങ്ങ്-2, പുളി-1, മാവ്-1, ഇഴട്ടി-1
1770.	ഫെലിക്സ്, കമ്പോളത്ത് പറമ്പിൽ 7510199320	433/	കുടിവെള്ള കണക്ഷൻ, പരുത്തി-1
1771.	ജോസി, ആറാട്ടുകുളം, 8078834306	434/7-2	കുടിവെള്ള കണക്ഷൻ, വാട്ടർ ടാങ്ക്
1772.	ജോൺ മാർട്ടിൻ, പോളക്കൽ, അന്ധകാരനഴി പി.ഒ., 9446989794	434/6-3, 434/4-4 434/5	കുടിവെള്ള കണക്ഷൻ, കുടം പുളി-7, തെങ്ങ്-1, മഹാഗണി-3
1773.	ലിബിൻ, തണിക്കൽ,	434/	കുടിവെള്ള കണക്ഷൻ,

	അന്ധകാരനഴി പി.ഒ., 9747781270		
1774.	മാർഷൽ ഡിറ്റോ, കരിയാടിപറമ്പിൽ, അന്ധകാരനഴി പി.ഒ., 9847353532	433/3	ചുറ്റുമതിൽ കുടിവെള്ള കണക്ഷൻ, വാക-1, ഇലഞ്ഞി-1 തെങ്ങി-1
1775.	കെ.വി.ക്ലീറ്റസ് (Late) കരിയാടിപറമ്പിൽ അന്ധകാരനഴി 984735352	432/4-9	വീട് (പൂർണ്ണം)
1776.	ഇമ്മാനുവൽ പി.വി., പിടവഴിക്കൽ, അന്ധകാരനഴി പി.ഒ., 9847532373	433/1-7	
1777.	എബ്രഹാം, ആറാട്ടുകുളം, അന്ധകാരനഴി പി.ഒ., 8075295770	432-2	
1778.	ഫിഷറീസ് ഓഫീസ്, മത്സ്യഭവൻ, അന്ധകാരനഴി പി.ഒ., 9497715535	433/47	മത്സ്യഭവൻ കെട്ടിടം
1779.	ലൂക്ക സേവ്യർ പുളിക്കൽ, അന്ധകാരനഴി പി.ഒ., 8156920149	433/1-5	കുടിവെള്ള കണക്ഷൻ, ആര്യവേപ്പ്-1, മാവ്-1, വേപ്പ്-1, ദേവതാര-1
1780.	സണ്ണി സേവ്യാർ, തയ്യിൽ, അന്ധകാരനഴി പി.ഒ., 7034983740/7902966157	433/1-2	കുടിവെള്ള കണക്ഷൻ
1781.	ജോളി കുരിശിക്കൽ, അന്ധകാരനഴി പി.ഒ., 9497447641	433/1-2	ചുറ്റുമതിൽ, ഷീറ്റിട്ട പോർച്ച്
1782.	ഫ്രാൻസിസ്, പനക്കൽ അന്ധകാരനഴി പി.ഒ., 9656099076	432/10	മാവ്-1, തെങ്ങി-1
1783.	മാത്യു ബർനാഡ്, കുരിശിക്കൽ, അന്ധകാരനഴി പി.ഒ., 9497447641	433/1-2	കുടിവെള്ള കണക്ഷൻ മാവ്-1, ചാവ-1
1784.	ബാബു വർഗീസ്, താണിയാക്കൽ,	332/8-1	

	അന്ധകാരനഴി പി.ഒ., 949507487		
1785.	ആൻറണി, കമ്പോളൽത്ത് പറമ്പ്, അന്ധകാരനഴി പി.ഒ., 9633096541	432/4	മാവ്-2, വാഗ-1, ആഞ്ഞിലി-1
1786.	ജോസഫ് താന്നിക്കൽ, അന്ധകാരനഴി പി.ഒ., 8590043606	432/9-4-1	4 കടമുറികൾ (പൂർണ്ണം) കുടിവെള്ള കണക്ഷൻ,കുടിവെള്ള ടാങ്ക്, മാവ്-2, തെങ്ങ്-2, കവുങ്ങ്-4
1787.	അച്ചുകുഞ്ഞ് (Late) താന്നിക്കൽ അന്ധകാരനഴി പി.ഒ., 8590043606	432/9-4-1	
1788.	ജോസഫ് & മോളി ജോസഫ്, താന്നിക്കൽ, അന്ധകാരനഴി പി.ഒ., 8596043606	432/5-3, 432/5-2	തെങ്ങ്-2,
1789.	ചാക്കോ ആൻറണി, പുളിക്കൽ, അന്ധകാരനഴി പി.ഒ., 9496775348	431/1-3	
1790.	ബർനാഡ് ചാക്കോ, പുളിക്കൽ, അന്ധകാരനഴി പി.ഒ., 9496775348	431/1	
1791.	മോളി തുരുത്തേൽ, അന്ധകാരനഴി പി.ഒ., 8157018905	432-8-19	കുടിവെള്ള കണക്ഷൻ
1792.	റോണി, കുഴപ്പകുളം അന്ധകാരനഴി പി.ഒ., 9656508743	432/8-3	
1793.	എൻ.ആർ.ബിനു, നെടുംപറമ്പിൽ, അന്ധകാരനഴി പി.ഒ., 9961572968	431/3-2	സൈക്കിൾ വർക്ക്ഷോപ്പ്, ആര്യവേപ്പ്-1
1794.	ജോയ് ജോസഫ്, കരിയിൽ അന്ധകാരനഴി പി.ഒ., 9744532993	432/4-2-9	ചുറ്റുമതിൽ, ഗേറ്റ്

1795.	എബ്രഹാം കെ.ആർ, കമ്പോളത്ത്പറമ്പ്, അന്ധകാരനഴി പി.ഒ., 9747521752	432/8-1	3 കടമുറികൾ (പൂർണ്ണം), കുടിവെള്ള കണക്ഷൻ, വീട് (ചെറിയതോതിൽ)
1796.	അമ്മിണി കുട്ടപ്പൻ, മനിയപൊഴി, അന്ധകാരനഴി പി.ഒ., 7012947989		
1797.	ജോർജ്ജ്, കമ്പോളത്ത്പറമ്പിൽ, അന്ധകാരനഴി പി.ഒ., 9447315718		
1798.	സ്റ്റീഫൻ സേവ്യാർ, പനക്കൽ, അന്ധകാരനഴി പി.ഒ., 9446234131		
1799.	വർഗീസ്, കുടിയൻശേരി, അന്ധകാരനഴി പി.ഒ. 8590726268		കിണർ, ഇലഞ്ഞി, കുടുംപുളി
1800.	ജോൺസൺ പനക്കൽ, അന്ധകാരനഴി പി.ഒ., 8547393983	332/7/1-2	
1801.	ബ്രിറ്റോ, പനക്കൽ, അന്ധകാരനഴി പി.ഒ., 8547393983	332/2-7	
1802.	ജോൺ ബോസ്കോ, പനക്കൽ, അന്ധകാരനഴി പി.ഒ., 9645336248	432/3-4	ചുറ്റുമതിൽ, ഗേറ്റ്, മാവ്-2, തെങ്ങ്-2
1803.	ഔസേപ്പ്, കരിയാടിപറമ്പിൽ, അന്ധകാരനഴി പി.ഒ., 9544577924	432/4-8	കുടിവെള്ള കണക്ഷൻ, തെങ്ങ്-1, ചാമ്പ-1
1804.	ജോൺ ബോസ്കോ, കുരിശിക്കൽ, അന്ധകാരനഴി പി.ഒ., 9249126127/9061112627	432/4-8-1	ചുറ്റുമതിൽ, ഗേറ്റ്, തേക്ക്-1, ആഞ്ഞിലി-1, മാവ്-2
1805.	ബെനിഡിക്റ്റ് മനിയപൊഴി, 9207415461		വീട് (ഭാഗികം) മാവ്-1, നെല്ലി-1
1806.	ഗ്ലാറീസ് പീറ്റർ, എടക്കാട്ട് ഹൗസ്,		തെങ്ങ്-5

	അന്ധകാരനഴി പി.ഒ., 9466788725		
1807.	സെബാസ്റ്റ്യൻ ആൻറണി, താണിക്കൽ ഹൗസ്, അന്ധകാരനഴി പി.ഒ., പട്ടണക്കാട്, 8921212455	430/3-5-1	ചുറ്റുമതിൽ, തെങ്ങ്-6 കട(ചെറിയ തോതിൽ)
1808.	ജോണി റ്റി.ജെ., താണിക്കൽ ഹൗസ്, അന്ധകാരനഴി പി.ഒ., പട്ടണക്കാട്, 9847685255	431/1	ചുറ്റുമതിൽ, ഗേറ്റ്,
1809.	മാർട്ടിൻ ജോസഫ് & ആൻറണി ജോസഫ്, പനക്കൽ ഹൗസ്, അന്ധകാരനഴി പി.ഒ., പട്ടണക്കാട്		തെങ്ങ്-1, മാവ്-1
1810.	ബേർലി എ.ജെ., അറട്ടുകുളം ഹൗസ്, അന്ധകാരനഴി പി.ഒ., പട്ടണക്കാട്, 7558924547	431/2-1	തെങ്ങ്-2, മാവ്-4, കിണർ, വാട്ടർകണക്ഷൻ, ചുറ്റുമതിൽ
1811.	സെബാസ്റ്റ്യൻ ആൻറണി, താണിക്കൽ ഹൗസ്, അന്ധകാരനഴി പി.ഒ., പട്ടണക്കാട്, 8921212455	433/	ചുറ്റുമതിൽ, ഗേറ്റ്, തെങ്ങ്-4, കട(ചെറിയ തോതിൽ)
1812.	രാജേഷ് പി.യു., (ഫ്രാൻസിസ്) പനക്കൽ ഹൗസ്, അന്ധകാരനഴി പി.ഒ., പട്ടണക്കാട്, 8848375671	431/2-9-2	മാവ്-1, പേര-1 കവുങ്ങ്-1
1813.	തോമസ് (late) ലീല, കമ്പോളത്ത് പറമ്പിൽ, അന്ധകാരനഴി പി.ഒ., പട്ടണക്കാട് 7510760610		ചുറ്റുമതിൽ
1814.	ജോസഫ് മറിയമ്മ, കരിയാടിപറമ്പിൽ ഹൗസ്, അന്ധകാരനഴി പി.ഒ., പട്ടണക്കാട്, 8281384719	432/4- 10,455/1-5-7	വീട് (ഭാഗികം) ചുറ്റുമതിൽ, ഗേറ്റ്, വാട്ടർകണക്ഷൻ, കാർ പേർച്ച്
1815.	ബ്രിറ്റോ കരിയാടിപറമ്പിൽ ഹൗസ്, അന്ധകാരനഴി പി.ഒ., പട്ടണക്കാട്, 6238719572	432/4-8-1	ചുറ്റുമതിൽ, ഗേറ്റ്, മാവ്-1, ചാമ്പ-1
1816.	ജോസഫ് ആൻറണി, പനക്കൽ,	432-4-4	

	അന്ധകാരനഴി പി.ഒ., പട്ടണക്കാട്, 881373205		
1817.	ലാസർ, പൊള്ളയിൽ, അന്ധകാരനഴി പി.ഒ., പട്ടണക്കാട് 9544070319		തെങ്ങ്-2, മാവ്-1
1818.	മറിയാമ്മ ജേക്കബ്, കമ്പോളത്ത്പറമ്പ് 8590918463	432/3-2-5	വീട് (പൂർണ്ണം), തെങ്ങ്-1,പുളി-1,മാവ്-1 വാട്ടർകണക്ഷൻ
1819.	ആൽബിൻ, വടുതല പറമ്പിൽ, അന്ധകാരനഴി പി.ഒ., പട്ടണക്കാട്, 9847027718	432/	വീട് (ഭാഗികം), ഇലഞ്ഞി-1
1820.	മേരി സെലിൻ, പുന്നക്കൽ ഹൗസ്, കരുണാലയം, അന്ധകാരനഴി പി.ഒ., പട്ടണക്കാട്, 9526445587	432/3-5	ചുറ്റുമതിൽ, ഗേറ്റ്, മാവ്-1,ഇലഞ്ഞി-1, തെങ്ങ്-1,പുളി-1, വാട്ടർകണക്ഷൻ
1821.	സോളമൻ (late) താണിക്കൽ ഹൗസ്, അന്ധകാരനഴി പി.ഒ., പട്ടണക്കാട്, 95673114725		ചുറ്റുമതിൽ, ഗേറ്റ്, കട (പൂർണ്ണം),
1822.	സെബാസ്റ്റ്യൻ ആൻറണി, പനക്കൽ ഹൗസ്, അന്ധകാരനഴി പി.ഒ., പട്ടണക്കാട്, 9288958735		തെങ്ങ്-3
1823.	ആൻറണി, പനക്കൽ ഹൗസ്, അന്ധകാരനഴി പി.ഒ., പട്ടണക്കാട്, 9645936149	432/4-6 455/1-40	തെങ്ങ്-2, മാവ്-1
1824.	വിക്ടർ ജോസഫ്, മേരി ഗ്രേഡ്സി ജോസഫ്, കമ്പോളത്ത്പറമ്പിൽ, അന്ധകാരനഴി പി.ഒ., പട്ടണക്കാട്, 9142702004	432/	വീട് (ചെറിയ തോതിൽ) തെങ്ങ്-2, മാവ്-1, കിണർ
1825.	എബ്രഹാം (late) കമ്പോളത്ത്പറമ്പിൽ,അന്ധ കാരനഴി പി.ഒ., പട്ടണക്കാട്, 9249353974	432	കിണർ, വാട്ടർകണക്ഷൻ തെങ്ങ്-1, മാവ്-1, ആഞ്ഞിലി-1
1826.	സെൻറ് മൈക്കിൾ, പടിഞ്ഞാറെ വീട്ടിൽ ഹൗസ്, അന്ധകാരനഴി പി.ഒ.,		തെങ്ങ്-2, പേര-1

	പട്ടണക്കാട്, 9288559717		
1827.	മൈക്കിൾ കെ.പി., കുന്नुമ്മേൽ ഹൗസ്, വെട്ടക്കൽ ബീച്ച്, അന്ധകാരനഴി പി.ഒ., പട്ടണക്കാട് 9847804790	434/6-02-02	കിണർ, മാവ്-1, ചുറ്റുമതിൽ, പ്ലാവ്-1, വീട് (ചെറിയ തോതിൽ)
1828.	ശ്രേയ്സി, കുന്नुമ്മേൽ ഹൗസ്, വെട്ടക്കൽ ബീച്ച്, അന്ധകാരനഴി പി.ഒ., പട്ടണക്കാട്, 9847804790	434/6-6-0-16	ചുറ്റുമതിൽ
1829.	ജോസഫ് നിക്സൺ, പുനയ്ക്കൽ ഹൗസ്, അന്ധകാരനഴി പി.ഒ., പട്ടണക്കാട്, 9249918926	429/1-27	വീട് (ഭാഗികം), സെപ്റ്റിക് ടാങ്ക്, വാട്ടർ കണക്ഷൻ മാവ്-4, പ്ലാവ്-2,
1830.	ലാസർ, അറാട്ടുകുളം ഹൗസ്, അന്ധകാരനഴി പി.ഒ., പട്ടണക്കാട്, 9249305793	434/3-2-8	ചുറ്റുമതിൽ, ഗേറ്റ്, കിണർ, തെങ്ങ്-1, മാവ്-4, ആഞ്ഞിലി-1, പുളി-1, മുരിങ്ങ-1
1831.	ദേവസ്സി ജോസഫ്, തൈവീട്ടിൽ ഹൗസ്, അന്ധകാരനഴി പി.ഒ., പട്ടണക്കാട്, 9249305793		തെങ്ങ്-1, മാവ്-1 വാട്ടർ കണക്ഷൻ
1832.	ഫ്രാൻസിസ് സേവ്യാർ, അറാട്ടുകുളം ഹൗസ്, അന്ധകാരനഴി പി.ഒ., പട്ടണക്കാട്, 7034805023	434/1-1	തെങ്ങ്-4, പുളി-1, കിണർ
1833.	സ്റ്റീഫൻ ജോസഫ്, അറാട്ടുകുളം ഹൗസ്, അന്ധകാരനഴി പി.ഒ., പട്ടണക്കാട്, 7306731358		തെങ്ങ്-1,
1834.	ജോൺ പീറ്റർ (late) താണിക്കൽ ഹൗസ്, അന്ധകാരനഴി പി.ഒ., പട്ടണക്കാട്, 9249308387		ചുറ്റുമതിൽ, ഗേറ്റ്, കിണർ, തെങ്ങ്-3, ഇലഞ്ഞി-1,
1835.	സാരാസ് പീറ്റർ, താണിക്കൽ ഹൗസ്, അന്ധകാരനഴി പി.ഒ., പട്ടണക്കാട്, 9249308387		ചുറ്റുമതിൽ, ഗേറ്റ്,
1836.	കെ.എം.ജോസഫ്, കുന്नुമ്മേൽ ഹൗസ്, വെട്ടക്കൽ ബീച്ച്, അന്ധകാരനഴി പി.ഒ.,	433/4-1-10, 433/4-2-3	ചുറ്റുമതിൽ, ഗേറ്റ്, തെങ്ങ്-1, പട്ടിക്കൂട്

	പട്ടണക്കാട്, 9947592316		
1837.	കുഞ്ഞുമണി, കൊച്ചുതറയിൽ ഹൗസ് അന്ധകാരനഴി പി.ഒ., പട്ടണക്കാട്, 8606553824	433/4-1-4	ചുറ്റുമതിൽ, ഗേറ്റ്, വാട്ടർ കണക്ഷൻ തെങ്ങ്-2, ഇലഞ്ഞി-1
1838.	സതീശൻ, കൊച്ചുതറ, അന്ധകാരനഴി പി.ഒ., പട്ടണക്കാട്, 9747152613	433/4-1-4	വീട് (ചെറിയ തോതിൽ) ചുറ്റുമതിൽ, ഗേറ്റ്, വാട്ടർ കണക്ഷൻ, തെങ്ങ്-1
1839.	ജോൺസൺ ജോസഫ്, വട്ടത്തിൽ ഹൗസ്, അന്ധകാരനഴി പി.ഒ., പട്ടണക്കാട്, 8308807702	433/3-4	തെങ്ങ്-1
1840.	ജോൺ താണിക്കൽ ഹൗസ്, അന്ധകാരനഴി പി.ഒ., പട്ടണക്കാട്, 9947758467	33/3-4	കട (ചെറിയ തോതിൽ)
1841.	ജോസഫ് സ്റ്റാൻലി, പാണ്ടയാലക്കൽ ഹൗസ്, അന്ധകാരനഴി പി.ഒ., പട്ടണക്കാട്, 9447867055	433/3-4	2 കടമുറികൾ (ഭാഗികം)
1842.	ക്ലീറ്റസ് പി.എസ്., പുന്നക്കൽ ഹൗസ്, അന്ധകാരനഴി പി.ഒ., പട്ടണക്കാട്, 9995964217	433/3-2-2 433/3-2-1	ചുറ്റുമതിൽ, ഗേറ്റ്, തെങ്ങ്-4, മാവ്, പുളി 3, പ്ലാവ് 2, തേക്ക് 2
1843.	ഷീബ ക്ലീറ്റസ് പുന്നക്കൽ ഹൗസ്, അന്ധകാരനഴി പി.ഒ., പട്ടണക്കാട്, 8086557212	433/3-2-	കട (പൂർണ്ണം)
1844.	ജോസ്ഫ് ബെനിഡിക്റ്റ്, കാമ്പക്കാനം, പാലക്കൽ, അന്ധകാരനഴി പി.ഒ., പട്ടണക്കാട്		ചുറ്റുമതിൽ, ഗേറ്റ്, തെങ്ങ്-2
1845.	എ.ജെ.ജോയ്, അച്ചാമ്മ ജോയ്, അഴിക്കൽ ഹൗസ്. അന്ധകാരനഴി പി.ഒ., പട്ടണക്കാട്, 9400537838	433/1-4 433/1-2-5	5 കടമുറികൾ (പൂർണ്ണം), ചുറ്റുമതിൽ, ഗേറ്റ്
1846.	കൈപാരി (late) പുന്നയ്ക്കൽ ഹൗസ്, അന്ധകാരനഴി പി.ഒ., പട്ടണക്കാട് 8590164906		ചുറ്റുമതിൽ, ഗേറ്റ്, കട (പൂർണ്ണം), തെങ്ങ്-2

1847.	തോമസ് കെ.ഡി. കുന്ദമേൽ ഹൗസ്, അന്ധകാരനഴി പി.ഒ., പട്ടണക്കാട്, 9249950536		ചുറ്റുമതിൽ, തെങ്ങി-1
1848.	ജോസഫ് ലെയ്സി (late) പക്കൽ ഹൗസ്, അന്ധകാരനഴി പി.ഒ., പട്ടണക്കാട്, 9287966631	433-3	വീട് (ചെറിയ തോതിൽ) വരാന്ത, വാട്ടർ കണക്ഷൻ, തെങ്ങി-4,
1849.	ജ്യോതിഷ് കെ., കണ്ണുവേലിതറ ഹൗസ്, ചേർത്തല, 9447044481	455/1-163 432/10-5	ചുറ്റുമതിൽ, ഗേറ്റ്, തെങ്ങി-2
1850.	സെബാസ്റ്റ്യൻ, താണിക്കൽ ഹൗസ്, അന്ധകാരനഴി പി.ഒ., പട്ടണക്കാട് 9249356083	432-1	കട (ചെറിയ തോതിൽ)
1851.	സാലസ് ദേവസ്സി, കമ്പോളത്ത് പറമ്പിൽ, അന്ധകാരനഴി പി.ഒ., പട്ടണക്കാട്, 9287967478	432/7-2	2 കടമുറികൾ (പൂർണ്ണം), ചുറ്റുമതിൽ,ആഞ്ഞിലി-2
1852.	പയസ് ദേവസ്സി, കമ്പോളത്ത് പറമ്പിൽ, അന്ധകാരനഴി പി.ഒ., പട്ടണക്കാട്,7025609818	432/5-5	ചുറ്റുമതിൽ, ഗേറ്റ്, തെങ്ങി-2, മാവ്-1
1853.	ലോറൻസ് ബെഞ്ചമീൻ, അറാട്ടുകുളം, അന്ധകാരനഴി പി.ഒ., പട്ടണക്കാട്, 9656573294	432/6-1	ചുറ്റുമതിൽ, തെങ്ങി-2,
1854.	റ്റി.ജെ.ലാസർ, പൊള്ളയിൽ ഹൗസ്, അന്ധകാരനഴി പി.ഒ., പട്ടണക്കാട്, 8606040510	432/6	തെങ്ങി-2, മാവ്-2, പ്ലാവ്-1
1855.	ഉല്ലാസ്, പനക്കൽ ഹൗസ്, അന്ധകാരനഴി പി.ഒ., പട്ടണക്കാട്, 9645436149	432/	തെങ്ങി-3
1856.	വിലയം ത്രേസ്യ, മാവേലി തയ്യിൽ, അന്ധകാരനഴി പി.ഒ., 7356128837		പരുത്തി-1 വാഴ, തെങ്ങി-2, മാവ്-1,
1857.	ജെയ്ക്കോ, കടവുകൽ, പട്ടണക്കാട് പി.ഒ.,		
1858.	ശശി (late)		തെങ്ങി

	പട്ടണക്കാട് പി.ഒ.,		
1859.	സണ്ണി, പട്ടണക്കാട് പി.ഒ.,		തെങ്ങ്-2, മരം-1
1860.	ശ്യാം കുമാർ, തണ്ടാശ്ശേരി, അന്ധകാരനഴി പി.ഒ., 9567074408		ചുറ്റുമതിൽ, തെങ്ങ്-2
1861.	സൈമൺ പനക്കൽ പട്ടണക്കാട്, 7592061051	432/1-2	ചുറ്റുമതിൽ, ഗേറ്റ്
1862.	ലിജി ജോസഫ്, മാവേലി തയ്യിൽ, അന്ധകാരനഴി പി.ഒ., 9048547987	422/1-3-1, 422/1-86	തെങ്ങ്-1, മാവ്-2, പുന-1
1863.	ശ്രീധരൻ (late) അഴിയിക്കൽതറ അന്ധകാരനഴി പി.ഒ., 9400351285		
1864.	സേവ്യാർ, റിക്കാർത്തോസ്, പൊള്ളയിൽ അന്ധകാരനഴി പി.ഒ., 8086482842	422/1-16-2-1	ചുറ്റുമതിൽ, ഗേറ്റ്, മാവ്-2, ആര്യവേപ്പ്-1
1865.	സെബാസ്റ്റ്യൻ ജോസഫ്, കൊച്ചുപറമ്പിൽ, അന്ധകാരനഴി പി.ഒ.,		തെങ്ങ്-2, ഞാവൽ-1, മഹാഗണി-1
1866.	സൻലാവോസ്, വെളിയതരുക്കാട്ട്, 7356743261		
1867.	രാജേഷ്, ആയുസ്മാറ്റ് റിസോർട്ട്, 9037600761		ചുറ്റുമതിൽ, ഗേറ്റ്, സെക്യൂരിറ്റി ഓഫീസ്
1868.	മോൻസി എ.എക്സ്, അറയ്ക്കൽ ഹൗസ്, അന്ധകാരനഴി പി.ഒ., ചേർത്തല 7012201889	422/1-1	ചുറ്റുമതിൽ, ഗേറ്റ്, മാവ്-3, തെങ്ങ്-1
1869.	രാജേഷ് സി.പി. പാറംകാട്ട് ഹൗസ്, അന്ധകാരനഴി പി.ഒ., ചേർത്തല, 8330824330	422/1-14	ചുറ്റുമതിൽ, ഗേറ്റ്,
1870.	സേവ്യാർ, പുന്നയ്ക്കൽ ഹൗസ്, അന്ധകാരനഴി പി.ഒ., ചേർത്തല, 9287920383		ചുറ്റുമതിൽ, ഗേറ്റ്, വീട് (ചെറിയ തോതിൽ)

1871.	വർഗീസ്, അഞ്ചുതൈക്കൽ അന്ധകാരനഴി പി.ഒ., ചേർത്തല	422/1	തെങ്ങ്-1
1872.	അലക്സാണ്ടർ വർഗീസ് അഞ്ചുതൈക്കൽ അന്ധകാരനഴി പി.ഒ., ചേർത്തല 9048523153	422/1	ചുറ്റുമതിൽ, വീട് (ഭാഗികം) സെപ്റ്റിക് ടാങ്ക്, കിണർ, മാവ്-2, തെങ്ങ്-2, വാഴത്തോപ്പ്, കുടിവെള്ള പൈപ്പ് കണക്ഷൻ
1873.	ജോസഫ് വർഗീസ്, അഞ്ചുതൈക്കൽ അന്ധകാരനഴി പി.ഒ., ചേർത്തല, 9461412145	422/1	ചുറ്റുമതിൽ ,വീട് (ചെറിയ തോതിൽ മാവ്-3, തെങ്ങ്-2, അവക്കാട്-1, ആര്യവേപ്പ്-1
1874.	യേശുദാസൻ, മാണിയാപൊഴിയിൽ ഹൗസ് അന്ധകാരനഴി പി.ഒ., ചേർത്തല,9446494304	422	വീട് (ഭാഗികം), ചുറ്റുമതിൽ, ഗേറ്റ്, തെങ്ങ്-1, കവുങ്ങ്-, മഞ്ചാടി -1
1875.	തോമസ്, മാവേലി തയ്യിൽ, അന്ധകാരനഴി പി.ഒ., ചേർത്തല, 9539717666	422/1-10-14	വീട് (ചെറിയ തോതിൽ), ചുറ്റുമതിൽ, ഗേറ്റ്, മാവ്-2, തെങ്ങ്-1, മഹാഗണി-1
1876.	ജോബീഷ്, കൊച്ചുപറമ്പിൽ ഹൗസ്, അന്ധകാരനഴി പി.ഒ., ചേർത്തല, 9656109137	422/1	മാവ്-3, തെങ്ങ്-3, പേര-2, പ്ലാവ്-2 ചുറ്റുമതിൽ, ഗേറ്റ്,
1877.	ജേക്കബ് കെ.വി. കൊച്ചുപറമ്പിൽ ഹൗസ്, അന്ധകാരനഴി പി.ഒ., ചേർത്തല 9656109137	422/1-11 422/1-12-2	
1878.	ജെയിംസ് ശിമയോൻ, മാവേലി തയ്യിൽ, അന്ധകാരനഴി പി.ഒ.,	422/1	മാവ്-3, തെങ്ങ്-2
1879.	ജിനാ പുത്തൻ പുരയ്ക്കൽ ഹൗസ്, അന്ധകാരനഴി പി.ഒ., 8592827783		മാവ്-3, തെങ്ങ്-2 പരുത്തി-1, ഇലഞ്ഞി-1, കവുങ്ങ്-2
1880.	സാലസ് കെ.ജെ., കാട്ടുതയ്യിൽ, അന്ധകാരനഴി പി.ഒ., 8593021696	423/1A-8	ചുറ്റുമതിൽ, ഗേറ്റ്, മാവ്-1, തെങ്ങ്-3
1881.	കുമാരൻ ഉല്ലാസ്, ഉല്ലാസ് ഭവൻ ഹൗസ്, വയലാർ കവല,	427/1	തെങ്ങ്-1

	പട്ടണക്കാട് പി.ഒ. 9446092237		
1882.	തോമസ്കുട്ടി കെ.എസ്., കടവുങ്ങൾ ഹൗസ്, അന്ധകാരനഴി പി.ഒ., 7594958024	427/4-2-7, 455/1-222	ചുറ്റുമതിൽ, ഗേറ്റ്,പട്ടിക്കൂട്,തെങ്ങ്-2, മാവ്-2, തേക്ക്-1
1883.	മാധുരി പി.ആർ, പുല്ലാട്ടുചിറ ഹൗസ്, അന്ധകാരനഴി പി.ഒ., 9526717409	423	തെങ്ങിൻ തൈ-2
1884.	ബെനിഡിക്റ്റ്, കാട്ടുതയ്യിൽ, അന്ധകാരനഴി പി.ഒ., 8590795014	427/1	ചുറ്റുമതിൽ, ഗേറ്റ്, തെങ്ങ്-2, കവുങ്ങ്-2
1885.	സേവ്യർ ലൂക്ക (late) കാട്ടുകുതയ്യിൽ, അന്ധകാരനഴി പി.ഒ., 9995390370/9142915314	427/1-5 427/1A	ചുറ്റുമതിൽ, ഗേറ്റ്, തെങ്ങ്-4,നല്ലി-1, പരിത്തി-1, പരിശ് മരം-1
1886.	ജോസഫ്, പത്രോസ്, താന്നിക്കൽ, അന്ധകാരനഴി പി.ഒ., 8086968207	427/1-20	തൊഴുത്ത്, കുടിവെള്ള സംഭരണി മാവ്-2, തെങ്ങ്-4, ആര്യവേപ്പ്-1
1887.	രജീന ജോസഫ്, ചെറിയശ്ശേരിൽ, അന്ധകാരനഴി പി.ഒ., 9142146630	427/3-6-3	ചുറ്റുമതിൽ, ഗേറ്റ്, മാവ്-1, പ്ലാവ്-2
1888.	ഫെലിക്സ് (late) സാബു ചെറിയശ്ശേരി അന്ധകാരനഴി പി.ഒ., 8075121554		ഷെഡ്
1889.	ജസ്റ്റിൻ എം.ജെ., മാണിയപൊഴിയിൽ, അന്ധകാരനഴി പി.ഒ., 9249934769	427/3-1- 5,427/3-10-2- 2, 427/3-1-2- 2	വീട് ഭാഗികം, ചുറ്റുമതിൽ, ഗേറ്റ്, സെപ്റ്റിക് ടാങ്ക് തെങ്ങ്-1
1890.	റോക്ക്സൺ ജോസഫ്, സ്റ്റാൻസിലാവോസ് പത്രോസ് (late) ചെറിയശ്ശേരിൽ, അന്ധകാരനഴി പി.ഒ.,	427/3-12-1	വീട് ഭാഗികം, വാട്ടർ ടാങ്ക്
1891.	സ്മിത അജി, ചെറിയശ്ശേരിൽ, അന്ധകാരനഴി പി.ഒ., 9495307452		ചുറ്റുമതിൽ, ഗേറ്റ്, പൂളി-2, മാവ്-3,

1892.	അനിൽ സെബാസ്റ്റ്യൻ, ചെറിയശ്ശേരിൽ, അന്ധകാരനഴി പി.ഒ., 8943922883/7034663169	427/4, 427/4/1, 427/4/2/5	
1893.	അനുപമ കെ.എ., ചെറിയശ്ശേരിൽ, അന്ധകാരനഴി പി.ഒ.,	427/4, 427/4/1, 427/4/2/5	തെങ്ങി-2
1894.	പ്രസന്നൻ, കുട്ടന്തറ ഹൗസ്, അന്ധകാരനഴി പി.ഒ., 9946491595	426/14-9, 423/1B-22-2	3 കടമുറികൾ പൂർണ്ണമായും
1895.	അലോഷ്യസ്, പാലിയത്തയിൽ, അന്ധകാരനഴി പി.ഒ., 8592880061	424/1A-92/1	തെങ്ങി, മറ്റ് മരങ്ങൾ
1896.	ബെനിഡിക്റ്റ്, ചെറിയശ്ശേരി, അന്ധകാരനഴി പി.ഒ., പട്ടണക്കാട് 9645935363/7012443939		ചുറ്റുമതിൽ, ഗേറ്റ്, വാട്ടർ കൺക്ഷൻ തെങ്ങി -8, മറ്റ് മരങ്ങൾ
1897.	ആലീസ് പി.സി., പുന്നയ്ക്കൽ, അന്ധകാരനഴി പി.ഒ., പട്ടണക്കാട് 9645047025/9995683936	427/5	ചുറ്റുമതിൽ, തെങ്ങി -4
1898.	ജോസ് ആബേൽ (late) പൊള്ളയിൽ, അന്ധകാരനഴി പി.ഒ., പട്ടണക്കാട് 9744532439	426/1	ചുറ്റുമതിൽ, പുളി
1899.	ആൽബിൻ ജോസ്, പൊള്ളയിൽ, അന്ധകാരനഴി പി.ഒ., പട്ടണക്കാട്,9744532439	426/1, 426/3	ചുറ്റുമതിൽ, ഗേറ്റ്, തെങ്ങി, കവുങ്ങ്
1900.	പി.ജെ.ഫ്രാൻസിസ്, പുന്നയ്ക്കൽ, അന്ധകാരനഴി പി.ഒ., പട്ടണക്കാട്, 9048923140	427/9-7-2	തെങ്ങി, മാവ്, കവുങ്ങ്
1901.	എലിസബത്ത്, കടവിങ്കൽ ഹൗസ്, അന്ധകാരനഴി പി.ഒ., പട്ടണക്കാട്, 9188387740	427/4-3-3	
1902.	ഷാജിമോൻ, മാണിയപൊഴിയിൽ, അന്ധകാരനഴി പി.ഒ.,	427/5-1-2, 427/5-1-2-4	ചുറ്റുമതിൽ,തെങ്ങി, മാവ്,

	പട്ടണക്കാട്, 8086254846		
1903.	ഇസബെല്ല, പുന്നയ്ക്കൽ, അന്ധകാരനഴി പി.ഒ., പട്ടണക്കാട് 9744298713	427/7	ചുറ്റുമതിൽ, ഗേറ്റ്, തെങ്ങ്,
1904.	ത്രേസ്യമ്മ മൈക്കിൾ, പുന്നയ്ക്കൽ ഹൗസ്, അന്ധകാരനഴി പി.ഒ., പട്ടണക്കാട്, 9447823305	423/A	2 കടമുറികൾ പൂർണ്ണമായും
1905.	ജോൺസൺ, പനക്കൽ, പട്ടണക്കാട്		തെങ്ങ്-3
1906.	റിച്ച്മി റോഷൻ, ചെറിയാൻ, ബ്ലൂ സീ സ്കെപ്പ് ഹൗസ്, പട്ടണക്കാട് 9446997907	455/1	ചുറ്റുമതിൽ, ഗേറ്റ്, മോട്ടർ, റെറ്റർട്ടിട്ട മുറ്റം തെങ്ങ്-7, പന-7
1907.	ജോസഫ് ബെനിഡിക്റ്റ്, കമ്പക്കാരൻ പൊളക്കൽ, വെട്ടക്കൽ, ചേർത്തല 9288179678	433/2,433/2- 1	ചുറ്റുമതിൽ, ഗേറ്റ്, തെങ്ങ്-5, 4 കടമുറികൾ പൂർണ്ണമായും
1908.	ഫ്രാൻസിസ്സ് ചെറിയശ്ശേരിൽ ഹൗസ് അന്ധകാരനഴി 9249261808		ചുറ്റുമതിൽ, ഗേറ്റ്, മാവ്,
1909.	കുരുവിള ചെറിയശ്ശേരിൽ ഹൗസ് അന്ധകാരനഴി, 8714319606		ചുറ്റുമതിൽ, ഗേറ്റ്, വീട് ഭാഗികമായി
1910.	ആൽബിൻ കാട്ടുകരയിൽ അന്ധകാരനഴി, പട്ടണക്കാട്	423/1A	വേലി, മാവ് 2, തെങ്ങ്, തല്ലിതേങ്ങ, പൂവരൾ, പരുത്തി 20
1911.	ഷീല പട്ടണക്കാട് 8606567785	424/1A-56-1	ചുറ്റുമതിൽ, ഗേറ്റ്, ജല സംഭരണി
1912.	രോഹിണി ചില്ലൻ പറമ്പ് പട്ടണക്കാട്, 8606567785	424/1A-55	വേലി, തെങ്ങ്, വാഴ 20, ഒരളങ്ങ
1913.	സന്ധ്യാവ് കുന്ദമ്മേൽ അന്ധകാരനഴി പട്ടണക്കാട്, 7907680549	424/1A	ചുറ്റുമതിൽ, ഗേറ്റ്, വീട് ചെറിയ തോതിൽ, മാവ് 2, തെങ്ങ്, പേര
1914.	ജോജോ ജോസഫ് മാവേലിത്തൈ Nr. സെൻറ് സേവ്യർസ് ചർച്ച്, 9249891385	423, 424	വേലി,

1915.	സൈമൺ റോബർട്ട് മാണിയപൊഴിയിൽ പട്ടണക്കാട് 8589940299	427/4 426/3-5 426/3-4 426/3-25	ചുറ്റുമതിൽ, ഗേറ്റ്
1916.	പ്രിൻസി ഫ്രാൻസിസ്സ് ചെറിയശ്ശേരിൽ അന്ധകാരനഴി പട്ടണക്കാട് 8136857811	423/1A-47-2-2 423/1A-46-2	ചുറ്റുമതിൽ, ഗേറ്റ്, ടൈലിട്ട മുറ്റം
1917.	ഭരതൻ &. സൺസ് കളത്തിപ്പറമ്പിൽ പട്ടണക്കാട്	422	
1918.	സണ്ണിമോൻ Nr. ആയുഷ് റിസോർട്ട് പട്ടണക്കാട്		
1919.	ശ്രീമോൻ പുത്തൻ തറയിൽ പട്ടണക്കാട്, 9388533579	422/1-4	വേലി, പരുത്തി 36
1920.	ഫ്രാൻസിസ്സ് മാവേലിത്തെ 6282525242		വീട് ഭാഗികമായി, ചുറ്റുമതിൽ, ഗേറ്റ്
1921.	ജാൻസ് മാവേലിത്തെ പട്ടണക്കാട്, 6282525242	422	വീട് ഭാഗികമായി,
1922.	ഗബ്രിയേൽ കൊച്ചുപറമ്പിൽ അന്ധകാരനഴി, പട്ടണക്കാട് 9778784308	422/1	വേലി, മാവ്, തെങ്ങ്,
1923.	മാർട്ടിൻ പുളിത്തറ നീക്കത്തിൽ അന്ധകാരനഴി പട്ടണക്കാട്, 9847865096	422/1	വീട് ഭാഗികമായി, ചുറ്റുമതിൽ, ഗേറ്റ്
1924.	ജോൺസൺ മാവേലിത്തെ അന്ധകാരനഴി, പട്ടണക്കാട്		ചുറ്റുമതിൽ, ഗേറ്റ്, തെങ്ങ് 2
1925.	ന്യൂ ലൈഫ് ഡയഗനോസ്റ്റിക് സെന്റർ അന്ധകാരനഴി പട്ടണക്കാട്, 9846348967		കട ചെറിയ തോതിൽ
1926.	മറിയാമ്മ, മാവേലിത്തെ, നിയർ ബ്രിഡ്ജ് അന്ധകാരനഴി പി.ഒ. പട്ടണക്കാട്, 9946130433	420/1-10	വീട് ചെറിയ തോതിൽ, ചുറ്റുമതിൽ, ഗേറ്റ്,

1927.	സേവ്യാർ, മാവേലിതൈ, അന്ധകാരനഴി പി.ഒ. പട്ടണക്കാട് 9605500779	422/, 422/1	വീട് ചെറിയ തോതിൽ, ചുറ്റുമതിൽ, ഗേറ്റ്, കട പൂർണ്ണമായും
1928.	ഹെൻട്രി ജേക്കബ്, മാവേലിതൈ, അന്ധകാരനഴി പി.ഒ. പട്ടണക്കാട്, 9742914891	422	തെങ്ങ്-2,
1929.	ജെസ്സി ജോൺ, മാവേലിതൈ, അന്ധകാരനഴി പി.ഒ. പട്ടണക്കാട്, 8129850089	422	ചുറ്റുമതിൽ, ഗേറ്റ്,
1930.	മോൻസി എ.എക്സ്, അറയ്ക്കൽ, നിയർ ആയുഷ്മാൻ റിസോർട്ട്, അന്ധകാരനഴി പി.ഒ. പട്ടണക്കാട്, 7012201889		വീട് ചെറിയ തോതിൽ ചുറ്റുമതിൽ, ഗേറ്റ്, കട ചെറിയ തോതിൽ
1931.	വേളാങ്കണ്ണി ഐസ് പ്ലാൻറ്, അന്ധകാരനഴി പി.ഒ. പട്ടണക്കാട്, 9400889649		ചുറ്റുമതിൽ, ഗേറ്റ്, തെങ്ങ്-1
1932.	ബെന്നി, ആർത്തുങ്കൽ, പട്ടണക്കാട്, 9847089807		ഷെഡ് കട ചെറിയ തോതിൽ
1933.	ജോസഫ്, അമ്പാസി, ചാറങ്കാട്ട്, പട്ടണക്കാട് 9526705142	422	ചുറ്റുമതിൽ, ഗേറ്റ്, മാവ്-1, ഇഴട്ടി-1, പേര-1, അടയ്ക്കാ മരം-1, സീതപ്പുഴ-1
1934.	മോഹനൻ, ചുള്ളിയിൽ സ്റ്റോഴ്സ്, പട്ടണക്കാട്, 7736677355	422/1	തെങ്ങ്-1
1935.	സണ്ണിമോൻ അഴിക്കൽ, ചേർത്തല പട്ടണക്കാട്, 9495649158	422/1-28	ചുറ്റുമതിൽ, ഗേറ്റ്,
1936.	അനിഷ്കുമാർ, അഴിക്കൽ, ചേർത്തല പട്ടണക്കാട്, 9633206617	422/1/28	വേലി
1937.	ഗോപി അഴിക്കൽ, ചേർത്തല പട്ടണക്കാട്, 9562839613	422/1-28	വേലി
1938.	പീറ്റർ, പട്ടണക്കാട്	423/	വേലി

	കുന്നമ്മേൽ, പട്ടണക്കാട് 956255352/7012899221		
1939.	ബെർലി അവകാശികൾ, മോളി, സെൻ്റ് സേവ്യേഴ്സ് ചർച്ചിനു സമീപം, പട്ടണക്കാട്, 9249295206		തെങ്ങ്-1
1940.	മറിയാമ്മ സേവ്യാർ, പുത്തൻ പുരയ്ക്കൽ, (അവകാശികൾ ലോറൻസ്, മറിയാമ്മ ലോറൻസ്) പട്ടണക്കാട്, 7034325842	423/13-2-9	വേലി, മാവ്-1 ആഞ്ഞിലി-1
1941.	എം.എക്സ്.ഫെലിക്സ്, മാവേലിതൈ, അഴിക്കൽ, ചേർത്തല പട്ടണക്കാട്, 9947087694	422/1-52	വേലി, മാവ്-7, പരുത്തി-25
1942.	സേവ്യാർ ഫ്രാൻസിസ് തങ്കിയിൽ, സെൻ്റ് സേവ്യേഴ്സ് ചർച്ചിനു സമീപം, പട്ടണക്കാട്, 7736354540	422/1-	ചുറ്റുമതിൽ, ഗേറ്റ്, തെങ്ങ്-4, മാവ്-3
1943.	ഫാദർ ജൂഡ് & ഫാദർ വികാർ, സെൻ്റ് സേവ്യേഴ്സ് ചർച്ചിനു സമീപം, അഴിക്കൽ, ചേർത്തല, പട്ടണക്കാട് 7012915134/8086452384	422 & 423 427/3-2	, കട ചെറിയ തോതിൽ
1944.	മൈക്കിൾ, ചാരങ്ങാട്ട് പട്ടണക്കാട് 9567474361	422/-	ചുറ്റുമതിൽ, ഗേറ്റ്, വരാന്ത, നെല്ലി-1, പ്ലാവ്-1, പുളിമരം-1
1945.	ഫെലിക്സ് സേവ്യാർ, ചെറിയശ്ശേരിൽ, പട്ടണക്കാട്, 7356458218	427/3-6- 5	ചുറ്റുമതിൽ, ഗേറ്റ്, വാഴ-5, പാഴ്മരം-2
1946.	ബാബു, പുത്തൻ തറ, അന്ധകാരനഴി പി.ഒ. പട്ടണക്കാട്, 99464152	423/1- B/4	വേലി, മാവ്-1, പാഴ്മരം-2
1947.	ഫ്രാൻസിസ് സേവ്യാർ, പുളിക്കൽ, അന്ധകാരനഴി പി.ഒ.	427/3-2	വേലി,

	പട്ടണക്കാട്, 9846360469		
1948.	ഇമ്മാനുവൽ വി.എക്സ്, വാവക്കൽ ബീന, അന്ധകാരനഴി പി.ഒ. പട്ടണക്കാട്, 9847967557	427/3-10	
1949.	സിംജോ സേവ്യാർ, മാണിയവശി, പട്ടണക്കാട്, 8590826266	426/8-4	ചുറ്റുമതിൽ, ഗേറ്റ്,
1950.	ജോൺ ജോസഫ്, കിറ്റ്സൺ & മേരി ജെയിംസ്, വെളിയിൽ പട്ടണക്കാട്, 9747684566	426/8-4	വേലി, മാവ്-3, മഹാഗണി-1, പരുത്തി-15
1951.	ഫ്രാൻസിസ്, മണിയൻപടിയിൽ, പട്ടണക്കാട്, 9846263833		ചുറ്റുമതിൽ, ഗേറ്റ്,
1952.	പയസ്, കാട്ടുകുത്തിൽ, അന്ധകാരനഴി പി.ഒ. പട്ടണക്കാട്, 8606187735	23/1A-B 427/2-3-5	ചുറ്റുമതിൽ, ഗേറ്റ്, മാവ്-3, പ്ലാവ്-1 തെങ്ങ്-1
1953.	മണിയൻ, ആഞ്ഞിലിപറമ്പിൽ, c/oകരുണാകാൻ, അന്ധകാരനഴി പി.ഒ. പട്ടണക്കാട്	423/A	വേലി, തെങ്ങ്-2, പരുത്തി-60, മാവ്-1, വാഴ-2
1954.	സി.പി.എം. പാർട്ടി ഓഫീസ്, ചുമട്ടു തൊഴിലാളിയുണിയൻ, അന്ധകാരനഴി പി.ഒ. പട്ടണക്കാട് 9645964508/9446141018		കട പൂർണ്ണമായും
1955.	ജോണി പീറ്റർ, കുരിശിക്കൽ, അന്ധകാരനഴി പി.ഒ. പട്ടണക്കാട്, 9947190071		പട്ടണക്കാട് ഗേറ്റ്, തെങ്ങ് തൈ-3
1956.	ജെസ്സി/സോളമൻ, വടക്കേ വീട്ടിൽ അന്ധകാരനഴി പി.ഒ. പട്ടണക്കാട്, 8547232436	424/	ചുറ്റുമതിൽ, ഗേറ്റ്, , മാവ്-2, പ്ലാവ്-1 തെങ്ങ്-1
1957.	ഫ്രാൻസിസ് പണിക്ക വീട്ടിൽ, അന്ധകാരനഴി പി.ഒ. പട്ടണക്കാട്, 8157934051	426/14-6	വേലി, പരുത്തി-25
1958.	ജസ്റ്റിൻ	426/10-3	വേലി, പരുത്തി-30

	പൊള്ളയിൽ അന്ധകാരനഴി പി.ഒ. പട്ടണക്കാട്, 9656977582		
1959.	ബാലചന്ദ്രൻ, കിഴക്കേവയിലിൽ അന്ധകാരനഴി പി.ഒ. പട്ടണക്കാട് 9048811257	419/B	ചുറ്റുമതിൽ കട പൂർണ്ണമായും തെങ്ങ്-7, മാവ്-3, അടയ്ക്കാമരം-3, പരുത്തി-6, ഞാവൽ-2
1960.	ലൈജു, കച്ചവേലിൽ, അന്ധകാരനഴി പി.ഒ. പട്ടണക്കാട്, 7306338192		വീട് ചെറിയ തോതിൽ, തെങ്ങ്-2, പരുത്തി-2, പ്ലാവ്-1, അടയ്ക്കാമരം-2
1961.	രമ കല്ലവേലിൽ വീട്, അന്ധകാരനഴി പി.ഒ. പട്ടണക്കാട് 73063338192		ചുറ്റുമതിൽ ഷെഡ്, മരങ്ങൾ-3
1962.	റ്റി.എഫ്. ആൽബർട്ട്, തങ്കിയിൽ ഹൗസ്, അന്ധകാരനഴി പി.ഒ. പട്ടണക്കാട്, 9068873248	42/1B-2-9	ചുറ്റുമതിൽ, ഗേറ്റ്, മാവ്-2, പ്ലാവ്-1
1963.	ഭാസുര, കിഴക്കേ വാലയിൽ, അന്ധകാരനഴി പി.ഒ. പട്ടണക്കാട്, 8124000682	42/1B	ചുറ്റുമതിൽ, ഗേറ്റ്, മാവ്-2, തെങ്ങ്-2
1964.	റിസോർട്ട് ലാൻഡ്, അന്ധകാരനഴി പി.ഒ. പട്ടണക്കാട്, 9846099558		ചുറ്റുമതിൽ, ഗേറ്റ്,
1965.	പീറ്റർ പി.എസ്., പുന്നക്കൽ, അന്ധകാരനഴി പി.ഒ. പട്ടണക്കാട്, 7900926169		വീട് (ഭാഗികം)
1966.	ബേബി തണ്ടാശേരിയിൽ പട്ടണക്കാട് മുറി അന്ധകാരനഴി, 8547086819	420/1-3-5-6	കട (ഭാഗികം)
1967.	ആൻറണി മാളിയേക്കൽ അന്ധകാരനഴി, 7594905740	432/6	ചുറ്റുമതിൽ, മഹാഗണി, മാവ്
1968.	ജോർജ്ജ് ജോസഫ് പുളിക്കൽ അന്ധകാരനഴി, 8547005621	431/4	
1969.	കുട്ടപ്പൻ ഭാർഗവൻ (Late) കിഴക്കേവളയിൽ	419/1A-2-5-1	വീട് (ഭാഗികം), മഴവെള്ളസംഭരണി, മഹാഗണി, തെങ്ങ്, കവുങ്ങ് 4, മാവ്

	പട്ടണക്കാട്, 9544815053		
1970.	പി.എം.ഷബീർ, ഷബീർ മൻസിൽ, , മാടവന 9846099554/ 9249775727	419/1B-1-2 419/1B-30 419/1B-6-2 419/1B-7-6	ചുറ്റുമതിൽ, ഗേറ്റ്, സെക്യൂരിറ്റി റൂം
1971.	മേരി മാർഗരറ്റ് കാട്ടുകത്തയിൽ അന്ധകാരനഴി, 9249795206	423/1A-20-3 424/1A-40-3	വേലി
1972.	ഫ്രാൻസിസ് ബ്രിട്ടോ കരിയാടിപറമ്പിൽ വെട്ടക്കൽ, 9544577924	432/4-8	ചുറ്റുമതിൽ, ഗേറ്റ്
1973.	തങ്കച്ചൻ പി.പി. പുത്തൻപുരക്കൽ പട്ടണക്കാട്, 9544148207	423/1A-25 423/1A-30	ചുറ്റുമതിൽ, ജപ്പാൻ കുടിവെള്ള കണക്ഷൻ, തെങ്ങ് 5, മാവ് 3, കുടം പുളി, വാളൻപുളി
1974.	തോമ വിത്സൺ പൊള്ളയിൽ അഴീക്കൽ പി.ഒ 8943715710	427/8-4-5 427/8-3	ചുറ്റുമതിൽ, കട(പൂർണ്ണം), കവുങ്ങ് 4, തെങ്ങ്
1975.	ജെയിംസ് ആൻറണി അഴീക്കൽ 9605477098	434/6-6 23/10	
1976.	എയ്ഞ്ചൽ ആൻറണി അഴീക്കൽ	434/3-2	
1977.	ഫ്രാൻസിസ് ജോസഫ് പൊള്ളയിൽ അഴീക്കൽ പട്ടണക്കാട്, 9656546453	427/10-4	
1978.	ത്രേസ്സ്യമ്മ പുത്തൻപുരക്കൽ പട്ടണക്കാട്, 9847069807	420/1-2	കെട്ടിടം (വർക്ക്ഷോപ്പ് പൂർണ്ണം)
1979.	റീത്ത അനോണി കാട്ടുകത്തയിൽ പട്ടണക്കാട്, 9142276963	423/1 A	തെങ്ങ്, മാവ്
1980.	മാർഗരറ്റ് ജോൺകുട്ടി പനക്കൽ പട്ടണക്കാട്, 9496963515	433/1-2-4 433/1-4-3	തെങ്ങ്
1981.	ജെയ്സ്മോ എം.സി. മാണിയാമ്പൊഴിയിൽ പട്ടണക്കാട്, 9048528068	428/3-5-12	ചുറ്റുമതിൽ, ഗേറ്റ്
1982.	ജോസഫ് പീറ്റർ അഴീക്കൽ പട്ടണക്കാട്, 8848552072	431/3-3-4 431/8 431/2-6	
1983.	പീറ്റർ യേശുദാസ്	419/13-40	

	പൊള്ളക്കൽ പട്ടണക്കാട്, 9747993016	419/13-43	
1984.	മേരി ജോർജ്ജ് തുരുമ്പുകാട്ട് തൈക്കാട്ടുശേരിമുറിയിൽ 8907588581	423/1B-2-13	ചുറ്റുമതിൽ, ഗേറ്റ്
1985.	പ്രേംചന്ദ് പി. കണ്ണംതറ കുത്തിയതോട് 9037600761	422/1-2-2-2 422/1-2-4 422/1-2-5	ചുറ്റുമതിൽ, ഗേറ്റ്, വാട്ടർടാങ്ക്, വാക്
1986.	എബ്രഹാം ജോസഫ് ആറാട്ടുകുളങ്ങര അന്ധകാരനഴി, 9747498216	432/12-2-2	ചുറ്റുമതിൽ, ഗേറ്റ്, തെങ്ങി, ആഞ്ഞിലി
1987.	റെയ്നോൾഡ് കൊച്ചിക്കുറം വീട്ടിൽ അന്ധകാരനഴി, 9249373656	432/2-2-1	ചുറ്റുമതിൽ, ഗേറ്റ്
1988.	വിക്ടർ മാർട്ടിൻ & ജെസി ജോർജ്ജ് കൊച്ചുവേലി കടക്കരപള്ളി, 9946973418	430/1-16	തെങ്ങി 2
1989.	ഗ്രേസി, ജെഫിൻ & ജെസി ജോർജ്ജ് ഇടവഴിക്കൽ അന്ധകാരനഴി, 9946973418	431/2	ചുറ്റുമതിൽ, ഗേറ്റ്, തെങ്ങി 2
1990.	ജോസഫ് ബാബു ഇടവഴിയിൽ ആറാട്ടുവഴി, 9947045948	431/2-3-3	
1991.	അലോഷ്യസ് കടവുകൽ പട്ടണക്കാട്, 9526889939	428/4-3 428/4-4 428/1-11	ചുറ്റുമതിൽ, മാവ് 4
1992.	ജോസഫ് യേശുദാസ് ആറാട്ടുകുളങ്ങര പട്ടണക്കാട്, 9747399158	433/5A-2	ചുറ്റുമതിൽ, മഴവെള്ളസംഭരണി, വാഴകൾ, മാവ്
1993.	ലിമ സേവ്യർ അഴീക്കൽ പട്ടണക്കാട്, 9496345101	422/1-26	ചുറ്റുമതിൽ, മാവ് 2
1994.	പയസ് ചെറിയാശേരിൽ പട്ടണക്കാട്, 9847782068	427/8-4 427/2-7	ചുറ്റുമതിൽ, ഗേറ്റ്, തെങ്ങി 3, പാഴ്മരങ്ങൾ 2
1995.	സെബിൻ കെ. കമ്പോളത്ത് പറമ്പിൽ പട്ടണക്കാട്, 9245305785	432/4-10	
1996.	സേവ്യർ	432/1-1	

	ആറാട്ടുകുളം പട്ടണക്കാട്, 7034805025		
1997.	ഗിൽബേർട്ട് താന്നിക്കൽ അന്ധകാരനഴി, 9249948195	432/9-3-1	തെങ്ങി
1998.	സെബാസ്റ്റ്യൻ താന്നിക്കൽ അന്ധകാരനഴി, 9249948195	432/9-3-2	2 കടകൾ (ഭാഗികം)
1999.	ജോണി ജാൻസ് താന്നിക്കൽ അന്ധകാരനഴി,9847685255	431/1-5	ചുറ്റുമതിൽ, ഗേറ്റ്, തെങ്ങി, പാഴ്‌മരങ്ങൾ 2, മാവ്
2000.	ജോസഫ് കുന്നേൽ പള്ളിത്തോട്, 9442877261	277/1	
2001.	ജോസഫ് ഫ്രാൻസിസ് & ജാക്സൺ ഫ്രാൻസിസ് മണിയാംപൊഴിയിൽ അന്ധകാരനഴി 9142878059	420/1-8	ചുറ്റുമതിൽ, കട (പൂർണ്ണം)
2002.	ജാക്സൺ ഫ്രാൻസിസ് മണിയാംപൊഴിയിൽ അന്ധകാരനഴി, 9142878059	427/9-7-2-3	
2003.	വിൻസെന്റ് ചെറിയകോൾ പുളിക്കൽ 9592038153	428/3-10 428/2-4 428/3-2	
2004.	ശൗരി ലാസർ വടക്കേമുറിയിൽ 9846749976	431/1-9	ചുറ്റുമതിൽ, ഗേറ്റ്, തെങ്ങി, മാവ് 3, ഇലഞ്ഞി, പുളി
2005.	ദേവസി സേവ്യർ ഇടവഴിക്കൽ പട്ടണക്കാട്, 9400693661	434/7-5 429/1-9 434/7-4	
2006.	ബ്രിട്ടോ പി.ജെ. പനക്കൽ ഹൗസ് അന്ധകാരനഴി, 8547393983	432/1	തെങ്ങി
2007.	സൈറസ് പീറ്റർ താന്നിക്കൽ ഹൗസ് അന്ധകാരനഴി, 9249306355	434/1-1-1-2 455/1-113	ചുറ്റുമതിൽ, ഗേറ്റ്
2008.	രാജേഷ് ഫ്രാൻസിസ് പനക്കൽ അന്ധകാരനഴി, 9656573294	431/2-9-2	
2009.	ഫ്രാൻസിസ് മിഖായേൽ കൊച്ചുപറമ്പിൽ അന്ധകാരനഴി, 8075840676	422/1-15-3	വീട് (പൂർണ്ണം), മാവ് 3, തെങ്ങി 2, മഴവെള്ള ടാങ്ക്, സെപ്റ്റിക് ടാങ്ക്

2010.	മോളി ജോസഫ് വടക്കേമുറിയിൽ അന്ധകാരനഴി	431/2-9	
2011.	ഏലിയാമ്മ (അമ്മിണി) ഇടവഴിക്കൽ അന്ധകാരനഴി 9895715899	431/2-3-2	തെങ്ങ് 3
2012.	തിലകരാജ് കുറ്റിയാഞ്ഞിലിക്കൽ അന്ധകാരനഴി 7736250550	276/1-42	തെങ്ങ്
2013.	ഐഡമ്മ ഫ്രാൻസിസ് മണിയാപൊഴിയിൽ അന്ധകാരനഴി, 9846763833	427/5-1-2 427/5-1-4	
2014.	സെന്റ്.മേരീസ് ഫൊറോന ചർച്ച് 8606944256	431/2-13-2	പള്ളി (ചെറിയതോതിൽ)
2015.	ലൈറ്റ് ഹൗസ് അന്ധകാരനഴി 9447229032	420/1-4-8 420/1-4 420/14-7	ചുറ്റുമതിൽ, ഗേറ്റ്
2016.	അഷറഫ് അഹമ്മദ്കുട്ടി മുട്ടംപകൽ ചേർത്തല, 9447022581	277/1-2-4	ചുറ്റുമതിൽ, ഗേറ്റ്, തെങ്ങ്
2017.	മൈക്കിൾ മർസിലി കമ്പോളത്ത് പറമ്പിൽ അന്ധകാരനഴി 9847245843	22/36 22/37	തെങ്ങ്, ചുറ്റുമതിൽ,
2018.	സിനി ജോസഫ് വലിയവീട്ടിൽ വാറണം, 9288906458	419/1B-5	ചുറ്റുമതിൽ, ഗേറ്റ്
2019.	ഷേർളി തോമസ് അരുൺ നിവാസ് അന്ധകാരനഴി, 9961043283	430/3-13-8	
2020.	ജോൺ ബോസ്കോ പുളിയാമ്പള്ളിൽ 9342529639	420/1-8 2417/3-30	
2021.	ജെസിൽ സോളമൻ വടക്കേവീട്ടിൽ അന്ധകാരനഴി, 9947630695	426/14	ചുറ്റുമതിൽ, മാവ് 3, കവുങ്ങ്, പ്ലാവ്, തെങ്ങ്, പേര
2022.	റീത്തമ്മ ജെസ്സി പനക്കൽ അന്ധകാരനഴി, 8590446264	432/11-5-2	വീട് (ചെറിയ തോതിൽ), കട (പൂർണ്ണം) തെങ്ങ് 2

2023.	രാജേന്ദ്രൻ എ.ആർ. ആറുമുറിപറമ്പ് അന്ധകാരനഴി, 9446453460	430/3	വീട്(പൂർണ്ണം), കട (പൂർണ്ണം), വാട്ടർ ടാങ്ക്, മാവ് 3, തെങ്ങ് 3, വാഴകൾ
2024.	ചന്ദ്രബോസ് അഴിമുഖം ഹൗസ് പട്ടണക്കാട്, 9249964453	422/1-7-4-3	തെങ്ങ് 4, തൈതെങ്ങ് 3
2025.	ലൂക്ക സേവ്യർ വാവക്കാട് അന്ധകാരനഴി, 9847967554	427/3-10-3	
2026.	ജോൺ ബോസ്കോ പനക്കൽ പട്ടണക്കാട്, 6282858088	431/1-10 431/1-11	ചുറ്റുമതിൽ, ഗേറ്റ്, തെങ്ങ്, മാവ്
2027.	തോമസ് ദുമ്മിനി കമ്പോളത്ത് പറമ്പിൽ പട്ടണക്കാട്, 9048121927	432/4-1-2	വീട് (ഭാഗികം), ചുറ്റുമതിൽ, മാവ്
2028.	ജസ്റ്റിൻ സെബാസ്റ്റ്യൻ പൊള്ളയിൽ അന്ധകാരനഴി, 8891807967	422/1-16-4	വീട് (ഭാഗികം)
2029.	തോമസ് പീറ്റർ താന്നിക്കൽ അന്ധകാരനഴി, 9847010142	22/136 22/114	
2030.	കാർത്തികേയൻ & സുലോചന 'താരുണ്യ' അന്ധകാരനഴി പി ഒ ചേർത്തല 9400664156/9496273668	417/1	തെങ്ങ്
2031.	ആൻറണി മൈക്കിൾ ചാരങ്കാട്ട് അന്ധകാരനഴി 8593023029	422/1-10-5	വീട് (ചെറിയതോതിൽ), ചുറ്റുമതിൽ, ഗേറ്റ്, ചെമ്മീൻപുളി
2032.	മറിയാമ്മ മൈക്കിൾ ചാരങ്കോട്ട് അന്ധകാരനഴി, 8593023029	422/1-49	ചുറ്റുമതിൽ
2033.	ജോയ് ജോസഫ് ഇടവഴിക്കൽ പട്ടണക്കാട്, 9446092313	434/7	
2034.	രാജു ജോസഫ് കമ്പോളത്ത് പറമ്പിൽ പട്ടണക്കാട്, 9847245843	430/3-13	ചുറ്റുമതിൽ, തെങ്ങ് 3
2035.	ഗോപിനാഥൻ കൊണ്ടയ്ക്കാപ്പള്ളി അന്ധകാരനഴി, 9562299669		
2036.	പ്രിയ റോണി	431/2-13	

	കോച്ചേരി വെട്ടിക്കൽ പി.ഒ		
2037.	ചെറിയാൻ യോഹന്നാൻ പുളിക്കൽ അന്ധകാരനഴി 9539738670	428/3-2-1-5 430/1-6-3	
2038.	ഗോപിനാഥൻ കണ്ടയ്ക്കാപ്പിള്ളി അന്ധകാരനഴി, 9562299669		AITUC യൂണിയൻ കെട്ടിടം (പൂർണ്ണം)
2039.	ബിജുമോൻ കെ.ജെ. കടവുകൾ അന്ധകാരനഴി, 9746572245	420/1-3-6-2	തെങ്ങ് 4
2040.	ആലിസ് ജേക്കബ് കടവുകൾ അന്ധകാരനഴി, 9746572245	427/10-13	കട(പൂർണ്ണം)
2041.	ജേക്കബ് അനോണി കടവുകൾ അന്ധകാരനഴി, 9746572245	427/10-2-12 428/3-3-11	വീട് (ഭാഗികം) മഞ്ഞൾ
2042.	സുലോചന കാഞ്ഞിരത്തും പള്ളി അന്ധകാരനഴി പി ഒ 9447168453	422/1 409/1, 34	തെങ്ങ് 5, പൂവരൾ 2

വില്ലേജ്: തുറവൂർ സൗത്ത്

ക്രമ നമ്പർ	പേര്, വിലാസം, ഫോൺ നമ്പർ	സർവ്വേ നമ്പർ	നഷ്ടമായേക്കാവുന്ന ചുമയങ്ങളുടെ ഏകദേശ വിവരം
2043.	മേരി ജോൺ 9188286268 (സിനിജ)		
2044.	പി ജെ സെബാസ്റ്റ്യൻ പുന്നയ്ക്കൽ ഹൗസ് പള്ളിത്തോട് പി ഒ 9447403098	278/1-C	ചുറ്റുമതിൽ, ഗേറ്റ്, വീട്ടിലേയ്ക്കുള്ള വഴി
2045.	ആൻറണി ജോൺ, ഡിനി പുന്നയ്ക്കൽ ഹൗസ് പള്ളിത്തോട് പി ഒ 9061774636		തെങ്ങ്

2046.	സെബാസ്റ്റിൻ ആൻറണി കാവുങ്കൽ ഹൗസ് പള്ളിത്തോട് പി ഒ 9207794749/9645575890	290/1-E 290/1 — 14- 2 290/1-D,4	ചുറ്റുമതിൽ, ഗേറ്റ്, തെങ്ങ് 4, മാവ് 2, പട്ടിക്കൂട്, ജപ്പാൻ കുടിവെള്ള പൈപ്പ്
2047.	ജെയ്നമ്മ സെബാസ്റ്റിൻ കടവുങ്കൽ ഹൗസ് പള്ളിത്തോട് പി ഒ 9645575890/9207794749	290/1-14-3	തെങ്ങ്, മാവ്, കവുങ്ങ്, ചുറ്റുമതിൽ, പട്ടിക്കൂട്
2048.	വിൽസൺ ചിറമേൽ		
2049.	വർഗ്ഗീസ് കെ എൽ കൈതവള്ളിപ്പിൽ പള്ളിത്തോട് പി ഒ 6238664528	290/1-4 290/1-5	ചുറ്റുമതിൽ, മാവ്, തെങ്ങ്, അവക്കാടോ, പേര, ആഞ്ഞിലി കവുങ്ങ് 2, പാഴ്മരങ്ങൾ
2050.	സെബാസ്റ്റിൻ വാലയിൽ പള്ളിത്തോട് പി.ഒ 7306329570		ശൗചാലയം, സെപ്റ്റിക് ടാങ്ക്, ചുറ്റുമതിൽ, ഗേറ്റ്, മാവ് 2, തെങ്ങ് 2, പുളി, ചാമ്പ, കണിക്കൊന്ന
2051.	ഡോമിനിക് പാലുതെയിൽ ഹൗസ് പള്ളിത്തോട് പി.ഒ	178/1A-2B	3 കടമുറികൾ ചെറിയ തോതിൽ, തെങ്ങ് 3, കവുങ്ങ് 2, മാവ്
2052.	ജോൺ ജൂനിയർ ഈശ്വരേടത്ത് ഹൗസ് പള്ളിത്തോട് പി.ഒ 9847563123	278/1C	ചുറ്റുമതിൽ, ഗേറ്റ്, ടൈലിട്ട മുറ്റം, തെങ്ങ് 3, മാവ് 2, തെങ്ങിൻ തൈ
2053.	സിഷ ഫെർമിൻ കുന്നേൽ ഹൗസ് തുറവൂർ പള്ളിത്തോട് തുറവൂർ അതിർത്തി 9074930198		ചുറ്റുമതിൽ, ഗേറ്റ്, മാവ്, വീടിന്റെ മുമ്പിൽ ഷീറ്റിട്ട വരാന്ത
2054.	ജെറോം തെയിൽ ഹൗസ് പള്ളിത്തോട്		വീട് പൂർണ്ണമായി
2055.	ജോസഫ് സിജു മാത്തിപറമ്പിൽ ചെല്ലാനം പി ഒ 9961234388	290/1-42-4	ചുറ്റുമതിൽ, ഗേറ്റ്
2056.	ബെനഡിക്ട് പോൾ(late) കുരിശികൽ ഹൗസ് പള്ളിത്തോട് പി ഒ ചേർത്തല, 7034340978 (ഡാനിയേൽ)	278/1C43	തെങ്ങ് 10

2057.	സേവ്യർ വർഗ്ഗീസ് വാലയിൽ ഹൗസ് പള്ളിത്തോട്, 9539934178	281/1 282/1-2-1 282/6B1-4	ഷെഡ് പൂർണ്ണമായി, തെങ്ങ്, ചുറ്റുമതിൽ,
2058.	ഫാ.ജെസ്റ്റിൻ കുരിശിക്കൽ വികാരി സെൻറ്. മേരീസ് ചർച്ച് (പാട്ടം) അന്ധകാരനഴി പി ഒ 9446819617/9747325082	168/1 E 168/2E2	ഗ്രോട്ടോ, കൊടിമരം, തെങ്ങ് 7, പാഴ്മരം
2059.	മേരിദാസ് പുളിയൻ പള്ളിയിൽ അന്ധകാരനഴി പി ഒ 9567634867		ചുറ്റുമതിൽ, സപ്പോട്ട, മാവ്, പേര, തെങ്ങ്
2060.	ജേക്കബ്ബ് സേവ്യർ കാവുപുരയ്ക്കൽ 9645876473		ചുറ്റുമതിൽ, ഗേറ്റ്, തെങ്ങ്, മാവ് 3,
2061.	ജോസഫ് എബ്രാഹം പുന്നയ്ക്കൽ ഹൗസ് അന്ധകാരനഴി പി ഒ 9074245867	168/2-0-2	
2062.	മാഗി മേരി ജോസഫ് ആശാരിപറമ്പിൽ പള്ളിത്തോട് പി.ഒ 9496420221	277/1-139	ചുറ്റുമതിൽ, ഗേറ്റ്, ടൈലിട്ട മുറ്റം, മാവ് 9, മഹാഗണി 5, അകേഷ്യ, ചാമ്പ, കടചക്ക, പ്ലാവ്, പുളി, കവുങ്ങ്
2063.	എം ഒ ദേവസ്സി മണിച്ചിറ ഹൗസ് പള്ളിത്തോട് പി.ഒ 9048793967		ചുറ്റുമതിൽ, ഗേറ്റ്, മാവ്
2064.	ശാന്തകുമാർ പുളിക്കൽ കടപ്പുറം, പള്ളിത്തോട് പി.ഒ 9745830784		തെങ്ങ്, വാഴ
2065.	തോമസ് കാണിപുരയ്ക്കൽ ഹൗസ് അഴീക്കൽ പി ഒ അന്ധകാരനഴി 8891090994		ഷെഡ്, മാവ് 2
2066.	മാർട്ടിൻ പുളിയൻ പള്ളി അന്ധകാരനഴി അഴീക്കൽ പി ഒ, 8848027011		മാവിൻതൈ
2067.	ഇസാകുട്ടി കളത്തിൽ പള്ളിത്തോട്, 9048412984		ചുറ്റുമതിൽ, ഗേറ്റ്, തെങ്ങ്, കവുങ്ങ് 2, പരുത്തി 5

2068.	ദിവാകരൻ പുത്തൻപടിഞ്ഞാറേ മനക്കോടം, 9249106154	266/1-17	
2069.	സെലിൻ വർഗ്ഗീസ് കാക്കശ്ശേരി തുറവൂർ Nr. ഫിനാൻസ് ഹാൾ 9947728824	280/2	വേലി, മാവ്
2070.	പി ജെ ആൻറണി പുന്നയ്ക്കൽ പള്ളിത്തോട് തുറവൂർ, 8943489104	290/1-4-2	കട (ചെറിയ തോതിൽ)
2071.	ഫിലിപ്പ് (late) ലൂസിയ മുതൽപേർ അറക്കൽ പള്ളിത്തോട് തുറവൂർ, 9947781292 (ഔസേപ്പ്) 7902628170 (brother)	278/1C-1	വേലി, ശൗചാലയം, പരുത്തി 2, സെപ്റ്റിക് ടാങ്ക്, കുഴൽക്കിണർ, വീടിന്റെ 2 സ്റ്റേപ്പ്, പാർപ്പിറ്റ് ചെറിയതോതിൽ
2072.	മാനുവൽ ചാലിയത്തും വീട് പള്ളിത്തോട് പി.ഒ 9072263814	277/1-18	തെങ്ങി
2073.	സേവ്യർ ജോൺ (late) ചാലിയത്തും വീട് പള്ളിത്തോട് പി.ഒ 9544983014	277/1	സെപ്റ്റിക് ടാങ്ക്, ശൗചാലയം, വീട് പൂർണ്ണമായി
2074.	അൽഫോൺസ് കെ ഡി കോയിപറമ്പിൽ പള്ളിത്തോട് പി.ഒ 9744998064	277/1-3-C 277/1-161-1	ചുറ്റുമതിൽ, ഗേറ്റ്, മാവ് 4
2075.	മാർഷൽ പി എസ് പുന്നയ്ക്കൽ ഹൗസ് പള്ളിത്തോട് പി.ഒ 9656109317	277/1-158 277/1-160-A	ചുറ്റുമതിൽ, ഗേറ്റ്, കട ഭാഗികമായി, തെങ്ങി, കവുങ്ങി, ഇലഞ്ഞി
2076.	അസംബ്ലീസ് ഓഫ് ഗോഡ് പള്ളിത്തോട് പി.ഒ 9447306246	277/1	പള്ളിയുടെ മുൻഭാഗം, ചുറ്റുമതിൽ, ഗേറ്റ്, വാട്ടർ ടാങ്ക്
2077.	ജാൻസൻ എ ജി ആറാട്ടുകുളം പള്ളിത്തോട് പി ഒ 8606789026	277/1	വീട് പൂർണ്ണമായി, ചുറ്റുമതിൽ, ഗേറ്റ്, സെപ്റ്റിക് ടാങ്ക്, ശൗചാലയം, പുളി
2078.	നെൽസൺ ജെയിംസ് പുത്തൻ വീട്ടിൽ	277/1-4-2	ചുറ്റുമതിൽ, ഗേറ്റ്, മാവ്

	പള്ളിത്തോട് പി ഒ 7560974311		
2079.	ജോസഫ് (late), അൽഫോൺസ (late), കുനേൽ	433/4-1-10 433/4-2-3	തെങ്ങ്
2080.	പോൾ പി ജി പൊള്ളയിൽ ഹൗസ് പള്ളിത്തോട് പി ഒ 9048042618	276/1	ചുറ്റുമതിൽ 278/1C ട്രിക്കൂട്, ഡ്രെയിനേജ് ടാങ്ക്, പരുത്തി, തെങ്ങിൻതൈ 2, തെങ്ങ്, തല്ലി മരം.
2081.	അരുൺ ബാബു (അമേരിക്ക), ലക്ഷ്മി അരുൺ(അമേരിക്ക) നെടിയം, റോസ് ഗേറ്റ്, പള്ളിത്തോട് പി ഒ 8593024930 (കുട്ടൻ-കെയർടേക്കർ)		ചുറ്റുമതിൽ, ഗേറ്റ്, തെങ്ങ് 3
2082.	കൃഷ്ണൻ തങ്കപ്പൻ പാണ്ടയാലക്കൽ പള്ളിത്തോട് 9142312277	277/1-92 271/1B-21	തെങ്ങ്
2083.	ഉഷ ശശാങ്കൻ, ഗോകുൽ എസ് നാഥൻ, ഗോപിക എസ് നാഥൻ പുത്തൻപുരയിൽ പള്ളിത്തോട് പി ഒ 9142397771	277/1	കട ഭാഗികമായി, തെങ്ങ്, മാവ് 2, വാഴ, വാക, നാരകം, ആത്ത
2084.	രാജമ്മ തുരുത്തേൽ പള്ളിത്തോട് പി ഒ 9497245651	277/1	ഓടിട്ട വീട് ഭാഗികമായി, തെങ്ങ്, ചുറ്റുമതിൽ, ഗേറ്റ്
2085.	രാജു എൻ എൽ നിക്കോളാസ് (late) നമ്പ്യതുശ്ശേരിൽ പള്ളിത്തോട് പി ഒ 9496882958	277/1	ഗോഡൗൺ ഭാഗികമായി
2086.	സ്റ്റാലപ്പൻ കുനേൽ പള്ളിത്തോട് പി ഒ 8592878154	277/1	ചെമ്മീൻ കമ്പനി ചെറിയ തോതിൽ, മാവ്
2087.	വത്സല		തെങ്ങ്
2088.	ശാന്തമ്മ, രതീഷ് 7558807483		അകേപഷ്യ, കൊന്ന

2089.	സിൽവസ്റ്റർ കാരങ്ങാട്ട് പള്ളിത്തോട് പി ഒ 9846941038		നിർമ്മാണത്തിലിരിക്കുന്ന വീട് ഭാഗികമായി, 2 കട പൂർണ്ണമായി, തെങ്ങ് 4, മാവ്, ചമ്പ, നെല്ലി
2090.	തോമസ് ആറട്ടുകുളം ചേർത്തല പി ഒ 9961847971/ 0478-2813685		
2091.	ബെൻസൺ വർഗ്ഗീസ് പനക്കൽ പള്ളിത്തോട് പി ഒ തുറവൂർ, 9847421672	283/1	വീടിന്റെ ചുറ്റുമതിൽ, ഗേറ്റ്, തെങ്ങ്, പട്ടിക്കൂട്, കട പൂർണ്ണമായി
2092.	ബാബു പാലുത്ത് പള്ളിത്തോട്, 9539324327		ചുറ്റുമതിൽ, ഗേറ്റ്, തെങ്ങ് 2, വാഴ 10, തൈതെങ്ങ്, മഹാഗണി
2093.	ജോസഫ് അറക്കൽ പള്ളിത്തോട് തുറവൂർ, 9745224084	278/1C-16	ഷീറ്റ് ചുറ്റുമതിൽ, വീട് ഭാഗികമായി, സെപ്റ്റിക് ടാങ്ക്,
2094.	സൈനുസ് അറക്കൽ പള്ളിത്തോട് , തുറവൂർ	278/1C-12	ഷീറ്റ് ചുറ്റുമതിൽ, ശൗചാലയം, മഴവെള്ള സംഭരണി
2095.	ജോസഫ് കോഴിപ്പറമ്പിൽ പള്ളിത്തോട്, തുറവൂർ 7034809236 (neighbour)		തെങ്ങ്
2096.	റോമിയോ ചാലേത്തും വീട് തുറവൂർ, 9946289115	276/1A	ഷീറ്റ് ചുറ്റുമതിൽ, വീട് ഭാഗികമായി, ഗേറ്റ്, ശൗചാലയം
2097.	സ്റ്റാൻലി അറക്കൽ പള്ളിത്തോട് തുറവൂർ, 9847976538	278/1C-15	ചുറ്റുമതിൽ, ഗേറ്റ്, വീട് ഭാഗികമായി
2098.	വർഗ്ഗീസ് സ്രാമ്പിക്കൽ പള്ളിത്തോട്,തുറവൂർ 8590466225	278/1C	വീട് പൂർണ്ണമായി, വേലി, മാവ് 2, തെങ്ങ്
2099.	ആൻറണി സ്രാമ്പിക്കൽ പള്ളിത്തോട് ,തുറവൂർ 9747549237	278/1C	ചുറ്റുമതിൽ, ഗേറ്റ്, ചുറ്റുമതിൽ, ഗേറ്റ്
2100.	നിക്സൺ വലിയവീട്ടിൽ	278	

	പള്ളിത്തോട്, തുറവൂർ 9072264823/9539324327		
2101.	ജോൺ ജോസഫ് പുത്തേഴത്ത് പള്ളിത്തോട് 7559047343/9562035231	278/1C 279/1	2 കട ചെറിയ തോതിൽ, തെങ്ങ്, പാഴ്ചരങ്ങൾ
2102.	ഷംസുദ്ദീൻ ചേന്നാട്ട് കടപ്പുറം 9496780529	265/2	
2103.	ഷഹീദ ജാഹിദ് ചേന്നാട്ട് കടപ്പുറം പള്ളിത്തോട് പി ഒ 8089196197	265/2-2-2-1	വീട് പൂർണ്ണമായും, ശൗചാലയം, ചുറ്റുമതിൽ, ഗേറ്റ്, വാട്ടർ കണക്ഷൻ
2104.	പവിയാൻ തൈയിൽ അന്ധകാരനഴി പി ഒ ചേർത്തല 9605500531	168/2E	ചുറ്റുമതിൽ, ഗേറ്റ്, പട്ടിക്കൂട്, കിളിക്കൂട്
2105.	ജോസി കുന്നേൽ പള്ളിത്തോട് 9496884720	176/1-19	ചുറ്റുമതിൽ, ഗേറ്റ്, 2 നില കെട്ടിടത്തിലെ 2 കട ഭാഗികമായി, മാവ്, കവുങ്ങ് 2
2106.	കോ-ഓപ്പറേറ്റീവ് സൊസൈറ്റി പള്ളിത്തോട് 7025166530/9645751352/ 9656242635	5-1, 3-1 1/5-3-3 1/3-6-1	3 കട പൂർണ്ണമായി, 7 കട ഭാഗികമായി,
2107.	മൈക്കിൾ ബെൻ കോയിൽ പറമ്പിൽ പള്ളിത്തോട് പി ഒ 9142601080	277/1	വേലി
2108.	ബെനഡിക്റ്റ് പുന്നയ്ക്കൽ ഹൗസ് പള്ളിത്തോട് പി ഒ 9656439105	278/1	കട ചെറിയ തോതിൽ
2109.	സേവ്യർ പുന്നയ്ക്കൽ ഹൗസ് പള്ളിത്തോട് പി ഒ 9495229141	278/1	വീട് ഭാഗികമായി, വാട്ടർ കണക്ഷൻ
2110.	സെബാസ്റ്റ്യൻ ചിറമ്മേൽ തുറവൂർ, പള്ളിത്തോട്, 7034809236	278/1	ചുറ്റുമതിൽ, വേലി, വാട്ടർ കണക്ഷൻ

2111.	ബെനഡിക്റ്റ് ചിറമ്മേൽ സ്രാമ്പിക്കൽ പള്ളിത്തോട്, 9048337549	278/1	
2112.	സേവ്യർ പാലത്ത് ഹൗസ് പള്ളിത്തോട് പി ഒ 9447530336/8547363284	277/1	ചുറ്റുമതിൽ, ഗേറ്റ്,
2113.	അനിൽ കളത്തിൽ പള്ളിത്തോട് പി ഒ	277/1	കരിക്കൽ ഫൗണ്ടേഷനിലുള്ള വേലി, തെങ്ങ്, മാവ് 2
2114.	ഷീജ മുരളീധരൻ കളത്തിൽ പള്ളിത്തോട്, 9947869186	277/1-12	മാവ് 3, കവുങ്ങ് 2, വീടിന്റെ സിറ്റ് ഔട്ട്
2115.	പ്രവീൺ ഷിൻവെൽ പുത്തൻ പുരയിൽ പള്ളിത്തോട്, 9288105665	266/1	
2116.	പ്രസന്നൻ കുറുപ്പം പുറത്ത് പള്ളിത്തോട് 9447819626	277/1	
2117.	ഷൗരിക്കുട്ടി മണിച്ചിറ പള്ളിത്തോട് 9744128718 (സോയി)	277/1	ചുറ്റുവേലി, തെങ്ങ് 2, മാവ്, പുളി
2118.	ജുഡി അൽഫോൺസ മണിച്ചിറ പള്ളിത്തോട് പി ഒ 8593070121	277/1	വാട്ടർ കണക്ഷൻ, ജലസംഭരണി, വാഴ, തെങ്ങ് 2, മാവ്, ചുറ്റുവേലി,
2119.	റാഫേൽകുട്ടി മണിച്ചിറ പള്ളിത്തോട് പി ഒ 8593070121	277/1	
2120.	ഇഗ്നേഷ്യസ് ജോൺബാസ്റ്റിൻ കോയിൽപറമ്പിൽ പള്ളിത്തോട് 9961075657	277/1	കടയുടെ ചുറ്റുമതിൽ, ഗേറ്റ്, മഹാഗണി, കവുങ്ങ്, മരങ്ങൾ
2121.	മോഹനൻ പണ്ടയാലക്കൽ പള്ളിത്തോട് 6238578277	277/1	

2122.	ചിദംബരൻ (late) പുത്തൻ പുരയിൽ പള്ളിത്തോട് 9207511979	277/1	ചുറ്റുമതിൽ, ഗേറ്റ്, വീട് ഭാഗികമായി, വാട്ടർ കണക്ഷൻ, 2 കട പൂർണ്ണമായി
2123.	ആൻറണി പള്ളിയാത്ത് പള്ളിത്തോട് +6590622726/ +6593385400		തെങ്ങ് 6, ബദാം
2124.	സെബാസ്റ്റ്യൻ കെ ജെ കോയിൽപറമ്പിൽ പള്ളിത്തോട് 9497399157	277/1	ചുറ്റുമതിൽ, ഗേറ്റ്, തെങ്ങ് 3, മാവ്, മരങ്ങൾ
2125.	സെബാസ്റ്റ്യൻ കോഴിപറമ്പിൽ പള്ളിത്തോട് 9744766069	277/1-1-4	വീട് പൂർണ്ണമായി, ചുറ്റുമതിൽ, ഗേറ്റ്, ശൗചാലയം, സെപ്റ്റിക് ടാങ്ക്, കിണർ
2126.	ജോസി കെ ഇ കോയിൽപറമ്പിൽ പള്ളിത്തോട് 953946096	277/1	വീട് ഭാഗികമായി, വാട്ടർ കണക്ഷൻ, ചുറ്റുമതിൽ, ഗേറ്റ്, കിണർ, മാവ് 2, പ്ലാവ്
2127.	പീറ്റർ അനീഷ് പാലുതൈയിൽ പള്ളിത്തോട് പി ഒ 7025894748	277/1-11 277/1-A-5	വീട് ഭാഗികമായി, വാട്ടർ കണക്ഷൻ, ചുറ്റുമതിൽ, ഗേറ്റ്, കിണർ, വാട്ടർ ടാങ്ക്
2128.	അഗസ്റ്റ്യൻ (late) ആശാരിപറമ്പ് പള്ളിത്തോട് 9947219139 (പ്ലോറി)	276/1-1-33	കട ചെറിയ തോതിൽ, തെങ്ങ് 4, മാവ് 3, പൂപരുത്തി, കവുങ്ങ്
2129.	എ.വി ജോസഫ് (ജോയ്സൺ) ആശാരിപറമ്പ് പള്ളിത്തോട്, 9400456060	277/1-1/48	വീടിന്റെയും കടയുടെയും ചുറ്റുമതിൽ, ഗേറ്റ്, കട പൂർണ്ണമായി,
2130.	സെബാസ്റ്റ്യൻ പൊള്ളയിൽ പള്ളിത്തോട് 8086342441/8086529530	276/1	ചുറ്റുമതിൽ, ഗേറ്റ്, കട പൂർണ്ണമായി, കിണർ, തെങ്ങ് 2, മാവ് 2, തെങ്ങിൻ തൈ 4, ഇലഞ്ഞി
2131.	ലിയോൺസ് സ്പിങ്ക് കോയിൽപറമ്പിൽ പള്ളിത്തോട്, 9605093900	277/1	മഹാഗണി
2132.	സാമുവേൽ വലിയവീട്ടിൽ തുറവൂർ പി ഒ, 9447018038	278/1C-25	ചുറ്റുമതിൽ, ഗേറ്റ്
2133.	മേരിക്കുട്ടി	278/1-77	ചുറ്റുമതിൽ, ഗേറ്റ്

	കോയിൽപറമ്പിൽ തുറവൂർ പി ഒ 7736455017/9645806288	279/3B-12, 278/1-C-B	
2134.	രാജു ജോൺ, വലിയ വീട്ടിൽ, പള്ളിത്തോട് , 9605320701	290/1	ചുറ്റുമതിൽ, ഗേറ്റ് ജപ്പാൻ കണക്ഷൻ,
2135.	റോയി ജോൺ (വിനാ.സി) വലിയ വീട്ടിൽ പള്ളിത്തോട് 9645771253	290/1-39 290/1-39-2 290/1-40-1	ചുറ്റുമതിൽ, ഗേറ്റ് തെങ്ങി, തൈമാവ്
2136.	ഷീജ സെബാസ്റ്റ്യൻ, പുന്നക്കൽ റോഡ് മുക്ക് പള്ളിത്തോട് , 7907074857		പഴയ വീട് പൂർണ്ണമായും.
2137.	ഫ്രാൻസിസ് കെ.ആർ, കട്ടികാട്ടിൽ, പള്ളിത്തോട്, 7902707190	291/1	ശൗചാലയം, സെപ്റ്റിക് ടാങ്ക്, മഴവെള്ള ടാങ്ക് കട പൂർണ്ണമായും.
2138.	ജസീന്ത റാഫേൽ (late) കട്ടികാട്ടിൽ, പള്ളിത്തോട്, 7902707190	291/1	വീട് പൂർണ്ണമായും, ചുറ്റുമതിൽ, ഗേറ്റ്
2139.	ജോസഫ് ഔസേഫ്, സാമ്പിക്കൽ, പള്ളിത്തോട് , 9142592978	290/1	റേഷൻകട ഭാഗികം.
2140.	വിജയകുമാർ, വാലയിൽ, പള്ളിത്തോട് , 9846566766		ചുറ്റുമതിൽ, ഗേറ്റ്, കട ഭാഗികം.
2141.	കെ.ജെ.ജാക്സൻ ജോസഫ്, കോയിൽ പറമ്പിൽ, പള്ളിത്തോട് 9447596525	278/1C-6- 1,6-7	ചുറ്റുമതിൽ, ഗേറ്റ് തെങ്ങുകൾ, കവുങ്ങുകൾ, സപ്പോട്ട, മാവ്, ഇലഞ്ഞി, ഏഴിലം പാല, അലങ്കാര മരം, സൈപ്രസ് മരം, ജപ്പാൻ കുടിവെള്ള പൈപ്പ്
2142.	ഇ.എസ്.ജോൺ, ഈശ്വരേശ്വരൻ പള്ളിത്തോട് 9249550080		ഈശ്വരേശ്വരൻ ഹൈന്ദവക്ഷേത്രംകോർപ്പറേഷന്റെ മുൻഭാഗം കട്ട് ചെയ്ത് പോകും കട മുറി 2, ചുറ്റുമതിൽ, ഗേറ്റ് തെങ്ങി
2143.	തോമസ്, കുരിശിക്കൽ, പള്ളിത്തോട് 9744744323		വീട് പൂർണ്ണമായും, ചുറ്റുമതിൽ, ഗേറ്റ്
2144.	ശ്രീമയോൻ ഈശ്വരൻ, കോയിൽ പറമ്പ്, പള്ളിത്തോട്, 9656971335	278/1C	തെങ്ങി,മാവ്, പ്ലാവ്,കവുങ്ങി

2145.	വർഗീസ് കണ്ണമാലിയിൽ ഹൗസ്, പള്ളിത്തോട്, 9446465081		ചുറ്റുമതിൽ, ഗേറ്റ്, തെങ്ങ്, വാട്ടർ ടാങ്ക്
2146.	എലിസബത്ത് ജോർജ്ജ്, തയ്യിൽ, അന്ധകാരനഴി 9544544225	168/1-2-6	തെങ്ങ്-2, തൈതെങ്ങ്-2, ചുറ്റുമതിൽ, ഗേറ്റ്
2147.	അലോഷ്യസ് ജോർജ്ജ്, തയ്യിൽ, അന്ധകാരനഴി 9745216058	168/1	ചുറ്റുമതിൽ, ഗേറ്റ്, തെങ്ങ്-2
2148.	ജോർജ്ജ്, തയ്യിൽ, അന്ധകാരനഴി പി.ഒ. 9544544225	168/1	കിണർ, ചുറ്റുമതിൽ, ഗേറ്റ്, മാവ് 4
2149.	പി.എം.ഷബീർ, ഷബീർ മൻസിൽ, , മാടവന 9846099554		ചുറ്റുമതിൽ, ഗേറ്റ്,
2150.	നെൽസൺ (യേശുദാസ് എം.എസ്.), മാവേലി തയ്യിൽ, തുറവൂർ പി.ഒ. 7034842403	278/1C-12-3	കട ചെറിയ തോതിൽ, ചുറ്റുമതിൽ,
2151.	പോൾ, കുരിശിക്കൽ ഹൗസ്, തുറവൂർ പി.ഒ. 8075837039	278/1C 94-1	കട ചെറിയ തോതിൽ,
2152.	മേരി ലയോള, പള്ളിക്കത്തയിൽ ഹൗസ്, പള്ളിത്തോട് 9961317364	278/1	ചുറ്റുമതിൽ, ഗേറ്റ്, തെങ്ങ്-2 പ്ലാവ്-1, മാവ്-1
2153.	ക്രിസ്റ്റഫർ ഷൈൻ, പനയ്ക്കൽ ഹൗസ്, തുറവൂർ പി.ഒ. 9287878710	278/1	
2154.	വിൽസൺ ആൻറണി, പുത്തൻ പുരയ്ക്കൽ, പള്ളിത്തോട് പി.ഒ. 9605369346	281/1-1-1	
2155.	പീറ്റർ (late.) പുത്തൻ പുരയ്ക്കൽ, പള്ളിത്തോട് പി.ഒ. 9539594375	290/1-3a	കട ചെറിയ തോതിൽ
2156.	മൈക്കിൾ പീറ്റർ പുന്നയ്ക്കൽ	290/1-1-3	വീട് ചെറിയ തോതിൽ തെങ്ങ്-3 മാവ്-1

	പള്ളിത്തോട് പി.ഒ. 9847472081		
2157.	ഷീല പ്രകാശ്, പുന്നയ്ക്കൽ പള്ളിത്തോട് പി.ഒ. 8606394427	278/1	വ്യവസായം ഭാഗികമായി, തെങ്ങ്-4
2158.	രാജു, പുന്നയ്ക്കൽ ഹൗസ്, പള്ളിത്തോട് പി.ഒ. 9778731197	278/1	വീട് പൂർണ്ണമായും
2159.	ക്രിസ്റ്റഫർ, ചിറമ്മേൽ, പള്ളിത്തോട് പി.ഒ. 9961682848/7356213373	290/1-26	വീട് പൂർണ്ണമായും, ചുറ്റുമതിൽ, ഗേറ്റ്, കിണർ, വാട്ടർ ടാങ്ക്
2160.	ജോസ്, പുന്നയ്ക്കൽ ഹൗസ്, പള്ളിത്തോട് പി.ഒ. 9744328361	290/1.42	ചുറ്റുമതിൽ, ഗേറ്റ്, തെങ്ങ്-1, ചെറിയ മാവ്-4, മാവ്-6, ആര്യവേപ്പ്
2161.	മൈക്കിൾ, പാലയത്തെ, പള്ളിത്തോട് 9061010259	277/1-45-6 277/1-92	ഷെഡ് മതിൽ
2162.	ആൽബർട്ട് (ആൽബിൻ), കുന്നേൽ ഹൗസ്, പള്ളിത്തോട് പി.ഒ. 8592997551	277/1	വേലി, മഴവെള്ള സംഭരണി, തെങ്ങ്-3
2163.	ഇഗ്നേഷ്യസ് എ.വൈ, മാവേലി തയ്യിൽ, പള്ളിത്തോട് പി.ഒ. 7034842403	279/3B-1	
2164.	മൈക്കിൾ, കൊച്ചിക്കാരൻ വീട്, പള്ളിത്തോട് പി.ഒ. തുറവൂർ, 9947281666	278/1-C-2- 2-4	കട ചെറിയ തോതിൽ
2165.	റോബിൻസൺ, വലിയ വീട്ടിൽ, പള്ളിത്തോട് പി.ഒ. 9447718913	278/1-C-7	ചുറ്റുമതിൽ, ഗേറ്റ്, വീട് ഭാഗികം
2166.	സേവ്യാർ, പാലേത്തെയ്യിൽ പള്ളിത്തോട് പി.ഒ. 9142042364	278/1-94	കട ചെറിയ തോതിൽ
2167.	മേരി, ഷൈനി, ഡെയ്സൺ, ജേക്കബ് ഡെയ്സൺ, നടുവില വീട്ടിൽ,	277/1-91	ഫൗണ്ടേഷൻ, തെങ്ങ്-1, കവുങ്ങ്-2, കിണർ, വാട്ടർ കണക്ഷൻ

	പള്ളിത്തോട് പി.ഒ. 9847881643		
2168.	പീറ്റർ മില്ലർ, കോയിൽ പറമ്പിൽ, പള്ളിത്തോട് പി.ഒ. 9947474789	277/1,276/1	കട പൂർണ്ണമായും,
2169.	ഡേവിഡ് ഹോളിൻസ്, സെബാസ്റ്റ്യൻ ജേക്കബ്ബ്, കോയിൽ പറമ്പിൽ, പള്ളിത്തോട് പി.ഒ. 9048545483	277/277-1	
2170.	ജോസ് വിക്ടർ, കോയിൽപറമ്പിൽ ഹൗസ്, പള്ളിത്തോട് പി.ഒ. 9207795023	277/1	ചുറ്റുമതിൽ, ഗേറ്റ്, തെങ്ങി,
2171.	മൈക്കിൾ ബെൻ, കോയിൽ പറമ്പിൽ പള്ളിത്തോട് പി.ഒ. 9142601080	277/1	കട ചെറിയ തോതിൽ
2172.	പ്രദീപ് കുമാർ, സുമ ക്വാട്ടേഴ്സ്, പള്ളിത്തോട് പി.ഒ. 9778384141	276/1	ചുറ്റുമതിൽ, കട ഭാഗികം
2173.	ജോയൽ ജോസ്, പുത്തൻ വീട്ടിൽ, പള്ളിത്തോട് പി.ഒ. 7356622336/79894700885	277/1	
2174.	ജെറോം, തച്ചിൽ മനകോടം, പട്ടം അന്ധകാരനഴി പി.ഒ. 7356803442		
2175.	ജോർജ്ജ്, തച്ചിൽ ഹൗസ്, മനകോടം, പട്ടം അന്ധകാരനഴി പി.ഒ. 7356803442		ചുറ്റുമതിൽ, ഗേറ്റ്, ഷീറ്റ്, ടൈൽ, വരാന്ത
2176.	പി.ആർ.ജോസഫ്, മാനേജർ, കെ.എഫ്. എം.എൽ.പി.എസ്. സ്കൂൾ, മനകോടം, പട്ടം 8547293292		കെട്ടിടം പൂർണ്ണമായും, അലങ്കാര ചെടികൾ, ചുറ്റുമതിൽ, ഗേറ്റ്,
2177.	പുഷ്പാംഗദൻ, വെള്ളയിൽ ഹൗസ്,		

	എം.എൽ.പി.എസ്.സ്കൂളിനു എതിർവശം., 9847294709		
2178.	ജോസഫ്, പാലുതേരി, പള്ളിത്തോട് പി.ഒ.	276/1	കട ഭാഗികം
2179.	ഗോപാലൻ അറക്കപ്പറമ്പിൽ 9656438640 (ജോസഫ് (സാജൻ) 7510543375 (സന്തോഷ്)		മാവ് 2, വാഴ 10
2180.	ബാബു കളത്തിൽ തുറവൂർ, 8592988779		ചുറ്റുമതിൽ,
2181.	അശോകൻ കളത്തിൽ തുറവൂർ, Nr.അമ്പലം	277/1	ചുറ്റുമതിൽ, പരുത്തി 10
2182.	വനജമ്മ കളത്തിൽ സുബ്രമണ്യ ക്ഷേത്രം(സ്വന്തം) പള്ളിത്തോട്, 8592988779	277/1	അമ്പലത്തിന്റെ ചുറ്റുമതിൽ, ഗേറ്റ്, ഉടുപ്പുര
2183.	റാഫേൽ (ഉണ്ണി) ആശരിപറമ്പിൽ പള്ളിത്തോട്, 9747647168	277/1	ചുറ്റുമതിൽ, വീട് ഭാഗികമായി, മാവ്, വേപ്പ്
2184.	ആഞ്ചലോസ് ആശരിപറമ്പിൽ പള്ളിത്തോട്, 9747647168	277/1-3	ചുറ്റുമതിൽ, ഗേറ്റ്, മാവ്,പേര
2185.	സെബാസ്റ്റ്യൻ പുത്തൻവീട്ടിൽ പള്ളിത്തോട്, 9946132811	277/1 276/1	വേലി, വാഴ 10, മാവ്, കവുങ്ങ്, ഇലഞ്ഞി, തെങ്ങ് 2 തൈതെങ്ങ്,
2186.	ഔസേപ്പ് (late) റാഫേൽ മണിയച്ചിറ, തുറവൂർ 9207511601	277/1-1	ചുറ്റുമതിൽ, ഗേറ്റ്, വാഴ 5, മാവ് 3, തൈതെങ്ങ് 35, തെങ്ങ് 8, കടപ്പാവ് 6, മഹാഗണി, പ്ലാവ് 2, കവുങ്ങ് 3, വേപ്പ്
2187.	ജാക്സൺ, മണിയച്ചിറ ഹാളിനു സമീപം		
2188.	മുഹമ്മദ് റാഫി (കാലടി), പള്ളിത്തോട് 9995403625	277/1-169 277/1-25	2 കടമുറികൾ ഭാഗികം
2189.	സെബാസ്റ്റ്യൻ, മണിയച്ചിറ പള്ളിത്തോട്, തുറവൂർ, 9446367440		ചുറ്റുമതിൽ, ഗേറ്റ്, ഷെഡ് മാവ്-2

2190.	ജലജാക്ഷൻ, പള്ളിത്തോട്, തുറവൂർ , 9544456663		
2191.	പീറ്റർ, പൊള്ളയിൽ, പള്ളിത്തോട്	277/	ചുറ്റുമതിൽ, ഗേറ്റ്
2192.	അസ്സി, കുന്നുമ്മേൽ, പള്ളിത്തോട്, തുറവൂർ,		ചുറ്റുമതിൽ, ഗേറ്റ്
2193.	മൈക്കിൾ, അറക്കൽ, പള്ളിത്തോട്, തുറവൂർ, 9446367440		ചുറ്റുമതിൽ, ഗേറ്റ്, തെങ്ങ്-4, മാവ്-4, പാഴ്മരം-2
2194.	സെൻറ് മേരീസ് ചർച്ച്, വെസ്റ്റ് മനക്കോടു, പാട്ടം, അന്ധകാരനഴി പി.ഒ., 9446819617/	168/	
2195.	തോമസ്, പനക്കൽ, പാട്ടംവള്ളി അന്ധകാരനഴി പി.ഒ. 7907180139	168/1D, 168/D1-1	ചുറ്റുമതിൽ, പരുത്തി, പേര
2196.	തോമസ് പുളിയപ്പള്ളി, പള്ളിത്തോട്, തുറവൂർ, പാട്ടം പള്ളി, സെൻറ് മേരീസ് ചർച്ചിനു സമീപം , 7542853344	168/1-D-1 168/1-D-1-1	ചുറ്റുമതിൽ, കട ചെറിയ തോതിൽ, മഴവെള്ള സംഭരണി-1, മാവ്-1., പരുത്തി-6
2197.	ചാക്കോ പീയൂസ്, മണിച്ചിറ, പള്ളിത്തോട്, തുറവൂർ, 9746149360	168/1-A2	വേലി, പുളി-1, വാഴ-5, മാവ്-6, പരുത്തി-1, തെങ്ങ്-2, തേക്ക്-1
2198.	പി.എക്സ്.ജോസഫ്, പുളിയൻപിള്ളി, തുറവൂർ, പള്ളിത്തോട് , 9746998039		ചുറ്റുമതിൽ, ഗേറ്റ്, വീട് ഭാഗികം, മഴവെള്ള സംഭരണി, മാവ്-1, തെങ്ങ്-1, പേര.-1, കൊന്ന-1
2199.	ശാന്തപ്പൻ, കണ്ടത്തിപറമ്പ്, കളത്തിൽ വള്ളത്തോട് പി.ഒ., തുറവൂർ 9645323093	276	വേലി, മാവ്-5, അടയ്ക്കാമരം-4, വാഴ-7, കടപ്പാവ്-1, പുപരത്തി-1, മഹാഗണി-1
2200.	ഫ്രാങ്കിളിൻ, കളത്തിൽ, തുറവൂർ 9744298599	277/1 142	ചുറ്റുമതിൽ, മാവ്-1, തെങ്ങ്-1, അടയ്ക്കാമരം-6

2201.	മരിയാമ്മ വർഗീസ്, മണിച്ചിറ, പള്ളിത്തോട് 9048713577	277/1-10,276/1-10, 276/1-19.2	ചുറ്റുമതിൽ, ഗേറ്റ്, മാവ്-2 വാഴ-10 മഹാഗണി-1, പ്ലാവ്-1
2202.	ആൻറണി, മണിയച്ചിറ, പള്ളിത്തോട് 9108666162	277/1-A-11	ചുറ്റുമതിൽ, ഗേറ്റ്, തെങ്ങി-1, മാവ്-2 തെങ്ങിതൈ- 2
2203.	ഡൊമനിക്ക, കാളിപറമ്പിൽ, പള്ളിത്തോട് 6282985459	277/1,277/1-2	ചുറ്റുമതിൽ, മാവ്-5, തെങ്ങി-4, അടയ്ക്കാമരം-5 തെങ്ങിതൈ- 2
2204.	നീനാമ്മ, കാളിപറമ്പിൽ, പള്ളിത്തോട് 8943788661	277/1- 277/1-28	തെങ്ങി-1, തെങ്ങിതൈ- 5, വാഴ-10
2205.	സുനിൽകുമാർ, പുത്തൻപുരയ്ക്കൽ		ചുറ്റുമതിൽ, ഗേറ്റ്, കുഴൽകിണർ, കുടിവെള്ള ടാങ്ക്
2206.	സുജാത പുരുഷോത്തമൻ, പുത്തൻ പുരയിൽ, പടിഞ്ഞാറെ മനക്കോടം, പള്ളിത്തോട് പിഒ., 9249106154	266/1-19/50	കിണർ, മാവ്-2, തെങ്ങി-3, അടയ്ക്കാമരം 4
2207.	ശോശാമ്മ & അവകാശികൾ, കുനേൽ, 9142877261	277/1	ചുറ്റുമതിൽ, മാവ്-3, തെങ്ങി-1, അടയ്ക്കാമരം-6, മഹാഗണി-1 പൂളി
2208.	കാർത്ത്യായനി, The Sea The Beach house (റിസോർട്ട്), 9847042442		ചുറ്റുമതിൽ, ഗേറ്റ്, ഇല്ലി മരങ്ങൾ -22
2209.	എൻ.വി.സ്റ്റീഫൻ, നമ്പ്യാത്ത്ശ്ശേരി, 9961351571	277	ചുറ്റുമതിൽ, ഗേറ്റ്, തെങ്ങി തൈ-1
2210.	കേശവൻ രാജൻ കളത്തിൽ, പള്ളിത്തോട് വെസ്റ്റ് മനക്കോടു, 9249149489	277/1B-33, 276/1-5-11 277/1-2-3--4	ചുറ്റുമതിൽ, മാവ്-3, തെങ്ങി-2, വാഴ-15, പ്ലാവ്-1
2211.	രത്നപ്പൻ, കടവിൽ, കടപ്പുറം, പള്ളിത്തോട്, വെസ്റ്റ് മനക്കോടു 7356172262/974781820	277/1-138	ചുറ്റുമതിൽ, ഗേറ്റ്, സ്ഥലം, തെങ്ങി-4 അടയ്ക്കാമരം-20
2212.	രാമൻ ഭാനുദാസ്, പുത്തൻ പുരയിൽ, പള്ളിത്തോട്, തുറവൂർ 9656115712	277/1-14-9	ചുറ്റുമതിൽ, ഗേറ്റ്, കിണർ
2213.	കോൺസ്റ്റൻറീന കെ.എഫ്., കോയിൽ പറമ്പിൽ,	277/1	തെങ്ങി-2, തെങ്ങി തൈ-2

	പള്ളിത്തോട് പി.ഒ. 9188621540	276/1	ചുറ്റുമതിൽ, ഗേറ്റ്, തെങ്ങ്-1
		277/1	തെങ്ങ്-4, തൈ തെങ്ങ് -3
2214.	സന്ധ്യാവ് പോൾ, അറക്കൽ, 9188384586/9446654586	277/1-266-1	ചുറ്റുമതിൽ, ഗേറ്റ്, കട ഭാഗികം, മാവ്-1, തെങ്ങ്-1, ചെമ്പരത്തി-1
2215.	യേശുദാസ്, വാലയിൽ ഹൗസ്, പള്ളിത്തോട്, 7012778365	281/1-24	
2216.	റോയി സെബാസ്റ്റ്യൻ ആൻറണി, വളയിൽ, പടിഞ്ഞാറ്റുംകര, 9746909589	281/1-1	തെങ്ങ്-10
2217.	തോമസ് ജോസഫ്, കാവും പുരയ്ക്കൽ, തുറവൂർ, ചേർത്തല, 9745827424	168/1-13	ഷെഡ്, മാവ്-2, തൈതെങ്ങ്-2
2218.	സെബാസ്റ്റ്യൻ കെ.ജെ, കോയിപറമ്പിൽ, തുറവൂർ, 9562417844	277/1-205	മതിൽ, ഗേറ്റ്, തെങ്ങ്, മാവ്, ജപ്പാൻ കുടിവെള്ള പൈപ്പ്
2219.	ഉദയകുമാർ കെ.ജെ, പുത്തൻപുര, തുറവൂർ, 9995705131	277/1-A-5-2	വാഴകൾ, ജപ്പാൻ കുടിവെള്ള പൈപ്പ്
2220.	രേണുക ഉദയകുമാർ, പുത്തൻപുര, തുറവൂർ, 9562418988	217/1-7-2	
2221.	സിൽവസ്റ്റർ പോൾ, വാലയിൽ വീട്, 7034340978 (ഡാനിയൽ)	278/1-1	വൃക്ഷങ്ങൾ
2222.	സന്ധ്യാവ് (late) കളത്തിൽ, തുറവൂർ സൗത്ത്, 9495839693	277/1-157	വീട് (ഭാഗികം), മതിൽ, ഗേറ്റ്, ജപ്പാൻ കുടിവെള്ള പൈപ്പ് മഹാഗണി, മാവ്-2, ലൂബിക്ക, ചാമ്പക്ക-1, ചെടികൾ
2223.	സെബാസ്റ്റ്യൻ ദേവസ്യ മണിച്ചിറ തുറവൂർ, 9037448425	277/1A-10	
2224.	സുരേഷ് ബിന്ദു കളത്തിൽ തുറവൂർ	276/1-5-2	
2225.	എ പി ബാസ്റ്റിയൻ ആറാട്ടുകുളം പള്ളിത്തോട് തുറവൂർ, 9349984931	289/1-2/3 280/1-3G/10 290-1-214/25 290-1-33/39	ഗേറ്റ്, മതിൽ, മാവ്-3, മാഞ്ചിയം 2 തെങ്ങ്-20
2226.	കൃഷ്ണൻ തങ്കപ്പൻ	277/1-192	

	‘ലാവണ്യ’ പള്ളിത്തോട്	271/1B-21	
2227.	എ പി തോമസ് ആറാട്ടുകുളങ്ങര ചേർത്തല, 8075242501	277/1-1-2-3	
2228.	കൃഷ്ണൻ ദാമോദരൻ കടവി കടപ്പുറത്ത് വെസ്റ്റ് മടക്കോണം. 9747861820	277/1-138	ഗേറ്റ്, മതിൽ, പൂളി-2 , 3 മാവ്, തെങ്ങി-6, കവുങ്ങി-25
2229.	യേശുദാസ് പി ജെ പുത്തൻ വീട്ടിൽ പള്ളിത്തോട് തുറവൂർ	227/1-3-2	കട (ചെറിയ തോതിൽ)
2230.	സുനിൽ ആൻറണി പുത്തൻ വീട്ടിൽ പള്ളിത്തോട് തുറവൂർ, 8743830940	276/1-34-1	തെങ്ങി-1
2231.	പി ആർ ജോസഫ് പുളിമ്പള്ളി തുറവൂർ 9342529639 എൽ എഫ് എം എൽ പി സ്കൂൾ	168/1-5-2 168/1-1 168/2C-4	സ്കൂൾ കെട്ടിടത്തിന്റെ 40% മതിൽ ഗേറ്റ്, 3 തെങ്ങി
2232.	ബിജോയ് സെലിൻ പടിഞ്ഞാറുംകര തുറവൂർ, 9342529639	168/2C-6 168/2C-5	മൂന്നുമുറി കെട്ടിടം ഭാഗികമായി
2233.	തോമസ് സെബാസ്റ്റ്യൻ പനയ്ക്കൽ 11/84 പടിഞ്ഞാറുംകര 7907180139	168/10 168/1D-1	പേര 1, പരുത്തി 1
2234.	ഗോവിന്ദൻ പുരുഷൻ പുത്തൻപുരയിൽ പള്ളിത്തോട്, 9249106154	277/1-19	ഗേറ്റ്, മതിൽ, കിണർ, മാവ്-2, തെങ്ങി-1, പേര 1, സപ്പോട്ട-1
2235.	വർഗ്ഗീസ് ദാവീദ് മണിയിച്ചിറ പള്ളിത്തോട്, 9048713577	276/1-10 276/1-19 277/1-10	ഗേറ്റ്, മതിൽ, മാവ്-2, തെങ്ങി-2, പ്ലാവ്-1, കടപ്പാവ്-1 പൈപ്പ് കണക്ഷൻ
2236.	ഗ്രേസി വിൽസൺ തയ്യിൽ വീട്ടിൽ അന്ധകാരനാഴി 9249234103	168/1-12-1	ഗേറ്റ്, മതിൽ, വീട് ഭാഗികമായി, തെങ്ങി-2
2237.	ജയദേവൻ പത്മനാഭൻ പുളിക്കൽ പള്ളിത്തോട്, 9495521077	277/1-17 277-1-21	മതിൽ, തെങ്ങി-2, പ്ലാവ്-1, കവുങ്ങി-2, ബദാം-1, തെങ്ങിൻ തൈ-4, അകേഷ്യ-1

2238.	ബെറിൽ ബാസ്റ്റിൻ ആറട്ടുകുളം പള്ളിത്തോട്, 9645658045	290-1-4-1/6	ഗേറ്റ്, മതിൽ, തെങ്ങി-15, മാഞ്ചിയം-1, മാവ്-3, വാക്-1
2239.	ജോർജ്ജ് ജോസഫ് മേനക്കാട്ട് 9947309538	168/2M3	മതിൽ, ഗേറ്റ്, കാർഷെഡ്
2240.	റോബിൻ ജോസഫ് മേനക്കാട്ട് 9947309538	276/A-1 357/3A-2 357/3A-2	മതിൽ, ഗേറ്റ്, തേക്ക്-2
2241.	ആൻറണി എബ്രഹാം പൊള്ളയിൽ 9142886695	278/1-C-57	മതിൽ, ഗേറ്റ്,
		279/3-B 292/2-1	
2242.	ചെഞ്ചോ (ലേറ്റ്) (ബാബു) നികർത്തിൽ പള്ളിത്തോട്, 7034809236	278/1	വീട് ((ചെറിയ തോതിൽ)
2243.	ഗിൽബർട്ട് പള്ളിത്തോട്ടിൽ അന്ധകാരനാഴി	423/1B/-9	
2244.	ചോച്ചി കളിപ്പറമ്പിൽ പള്ളിത്തോട്, 7907811809	277/1-8	മതിൽ, ഗേറ്റ്, കട (ചെറിയ തോതിൽ) , തെങ്ങി-2, മാവ്-2
2245.	സാബു എ ആർ അഴീക്കൽ അന്ധകാരനാഴി 9446557496	168/2D-3	
2246.	സെബാസ്റ്റ്യൻ വിൽസൺ ചിറമ്മേൽ പള്ളിത്തോട്	290/1A-5	തേക്ക്-2, കിണർ
2247.	മാർട്ടിൻ മേമള്ളിൽ അന്ധകാരനാഴി 9745171897	168/1-A	മതിൽ മാവ്-1, തല്ലിമരം-1
2248.	സരസാമണി, പ്രിയമ്മ നടരാജൻ പത്മലയം വെട്ടക്കൽ, 9249127219	277/1 89	മതിൽ, ഗേറ്റ്
2249.	സെബാസ്റ്റ്യൻ വർഗ്ഗീസ് പുന്നയ്ക്കൽ, തെക്കേമുറി 9349373317	281/1-29-2	
2250.	റാഫേൽ കുഞ്ഞ് & ജോസഫ് മണിയഞ്ചേരിയിൽ ഹൗസ് പള്ളിത്തോട് 9288955397	277//1-2-B	

വില്ലേജ്: കുത്തിയതോട്

ക്രമ നമ്പർ	പേര്, വിലാസം, ഫോൺ നമ്പർ	സർവ്വേ നമ്പർ	നഷ്ടമായേക്കാവുന്ന ചമയങ്ങളുടെ ഏകദേശ വിവരം
2251.	പോൾ മേനങ്ങാട് വള്ളിത്തോട് പി ഒ ചേർത്തല, 9961571570		
2252.	ചിഞ്ചു (പ്രവാസി) 3599334117		
2253.	വർഗ്ഗീസ് പൊള്ളയിൽ പള്ളിത്തോട്, 6282681140	711	ചുറ്റുമതിൽ, ഗേറ്റ്, വഴി മാത്രം
2254.	ഓമന പണിക്കവീട്ടിൽ പള്ളിത്തോട്, 8281821229		
2255.	ലൂയിസ് അറുകുലശ്ശേരി 9645384738		
2256.	ഒസേപ്പ് പടപുരക്കൽ പള്ളിത്തോട്		ചെറിയ തോതിൽ (ഓടിട്ട ചെറിയ വീട്)
2257.	അഡ്വ. ടിമ ലാൻസി C/o. ലാൻസി അറുകുലശ്ശേരിൽ		ചുറ്റുമതിൽ, ഗേറ്റ്
2258.	ജോസഫ് അറുകുലശ്ശേരി പള്ളിത്തോട് 9349831367	7/4 4/3A-14, 4/3A-15 2/3-11 12/3-12	ചുറ്റുമതിൽ, ഗേറ്റ്
2259.	ബാസ്റ്റിൻ പുന്നക്കൽ ജോർജ്ജ് സ്റ്റോഴ്സ് 9526358503	4/4-2-1 4/4-2-3 4/5-2-1	ചുറ്റുമതിൽ, ഗേറ്റ്, കടയുടെ വരാന്ത, സൺഷേഡ് ചെറിയ തോതിൽ
2260.	ജോസഫ് വെളിയിൽ പള്ളിത്തോട് , 9961043531	7/3 7/1-24-1	ചുറ്റുമതിൽ, ഗേറ്റ്
2261.	ഫ്രാൻസിസ്സ് വെളിയിൽ പള്ളിത്തോട് , 9847642877	7/3	ചുറ്റുമതിൽ, ഗേറ്റ്, സൺഷേഡ്
2262.	മെൽവിൻ	7/2	വേലി, തെങ്ങിൻ തൈ, നെല്ലി

	അരയശ്ശേരിൽ പള്ളിത്തോട് പി ഒ 8590174025		
2263.	മേരി ഗ്രേസ് വെളിയിൽ പള്ളിത്തോട് , 9544588459	7/3	മാവ് 2, വീടിന്റെ മുറ്റവും, കടയുടെ ഷീറ്റും പോകും
2264.	ആൻറണി പുത്രയിൽ പള്ളിത്തോട്, 9744571463	35//2-12	ചുറ്റുമതിൽ, ഗേറ്റ്
2265.	ജിസ്മോൻ സെബാസ്റ്റ്യൻ പുത്രയിൽ പള്ളിത്തോട്, 9747508429		വീട് ഭാഗികമായി
2266.	ജോസ് അക്വിനാസ് പുത്രയിൽ പള്ളിത്തോട്, 9778548781		വേലി, പരുത്തി
2267.	സ്റ്റാർ ഫേസ് ബെർക്ലിൻ ഇസ്രായേൽ ഫിനാൻഷ്യൽ കോർപ്പറേഷൻ ചാപ്പ കടവ്, പള്ളിത്തോട്		ഫിനാൻസ് ഓഫീസിന്റെ മുറ്റം
2268.	ബേസിൽ പൊള്ളയിൽ വീട് പള്ളിത്തോട് പി ഒ 9207198834	7/1	ചുറ്റുമതിൽ (ഷീറ്റ്) ,, പന 3, മാവ് 2, തെങ്ങിൻ തൈ,
2269.	ബ്ലേസ് (ഷോപ്പ്) പള്ളിത്തോട് 9995220042		കട ചെറിയ തോതിൽ
2270.	ആനി ജോൺ ചെറിയപറമ്പിൽ പള്ളിത്തോട്, 9946037187	7/1 6	ചുറ്റുമതിൽ, ഗേറ്റ്, മാവ്, തെങ്ങ്, വാഴ 5 , വീട് ഭാഗികമായി
2271.	ജോർജ്ജ് എം ജെ എം എ ആർ പള്ളിത്തോട്(ചെമ്മീൻ കമ്പനി) 99946663418/9947309538		വരാന്ത, ഷീറ്റിട്ട്
2272.	യേശുദാസ് മീനങ്കാട്ടിൽ പള്ളിത്തോട്	358/2 358/2-49 358/255 358/2-22- 1	
2273.	ജോസ് (ജെ.ജെ ടു വീലർ വർക്ക്ഷോപ്പ്) പുത്രയിൽ പള്ളിത്തോട്		വർക്ക്ഷോപ്പ് ഭാഗികമായി

2274.	ജോസഫ് റോബിൻ മീനകാട്ടിൽ പള്ളിത്തോട് 8590488273		ചുറ്റുമതിൽ, ഗേറ്റ്, പാഴ്‌മരം, തേക്ക് 2
2275.	ജോസി ബാസ്റ്റിൻ പറയക്കാട്ടിൽ പള്ളിത്തോട് , 9048059161	358/2-4-5	വേലി, മാവ്, തെങ്ങ്
2276.	വർഗ്ഗീസ് പറയക്കാട്ടിൽ പള്ളിത്തോട് , 7907690529	59/17	വേലി, ശൗചാലയം, മഴവെള്ള സംഭരണി
2277.	ആൻറണി പറയക്കാട്ടിൽ പള്ളിത്തോട് , 9048121664/9562440287	358/2 358/2-13	ചുറ്റുമതിൽ (ഷീറ്റ്), പോർച്ച്
2278.	ലില്ലി വർഗ്ഗീസ് മീനകാട്ടിൽ പള്ളിത്തോട് 7907679747	358/2	ചുറ്റുമതിൽ (ഷീറ്റ്), കട ഭാഗികമായി
2279.	സെൻറ്. ആൻറണി ചാപ്പൽ പള്ളിത്തോട്		ചുറ്റുമതിൽ, ഗേറ്റ്, ടൈലിട്ട മുറ്റം, അരമതിൽ, ഇലക്ട്രിക് പോസ്റ്റ്
2280.	ജേക്കബ് ഡിക്സൺ പടവ്‌പുരയ്ക്കൽ പള്ളിത്തോട് പി ഒ 98471213677	358/2-50 358/2	കട പൂർണ്ണമായും
2281.	ജോസ് അഭിലാഷ് കടപുരയ്ക്കൽ 9072515580		ചുറ്റുമതിൽ, ഗേറ്റ്,
2282.	അനിൽ ആൻറണി ആറാട്ടുകുളം പള്ളിത്തോട് പി ഒ 9349824899/9072039252	388/2-2-2	സെപ്റ്റിക് ടാങ്ക്, പുളി, ഞാവൽ, സപ്പോട്ട, വേപ്പ്, മാവ്, മുരിങ്ങ
2283.	മരിയ ലീല പറയക്കാട്ടിൽ പള്ളിത്തോട് പി ഒ 9562164902	352/2	പുളി, തെങ്ങ്, മാവ്, പരുത്തി, തൈ മരങ്ങൾ
2284.	ഫ്രാൻസിസ്സ് (ബേബിച്ചൻ) പുത്ര പള്ളിത്തോട് പി ഒ 8592988775		കട ഭാഗികമായി ഞാവൽ, മാവ്,
2285.	ഉമ്മച്ചൻ (ഗ്രീഗറി) കുഴിയാൻ ചേരിൽ പള്ളിത്തോട് പി ഒ 9745375607/7909147988	388/259	പപ്പായ, മാവ് 2
2286.	സേവ്യർ പി സി	352/2	

	പുതിരയിൽ ഹൗസ് 9847259296		
2287.	സെബാസ്റ്റ്യൻ ആറാട്ടുകുളം പള്ളിത്തോട് പി ഒ 7025388312	352/2 358/2-1-	ചുറ്റുമതിൽ, ഗേറ്റ്, കാർപോർച്ച്, കട പൂർണ്ണമായും, തെങ്ങ്, പരുത്തി
2288.	എ.സി.ജോസഫ് അറുപുരശ്ശേരിൽ ഹൗസ് പള്ളിത്തോട് പി ഒ 9142193331	6/1	2 കട ഭാഗികമായി, 1 കട പൂർണ്ണമായും
2289.	ജോൺസൺ കാക്കശ്ശേരിയിൽ പള്ളിത്തോട് പി ഒ		2 കട പൂർണ്ണമായും, തെങ്ങ് 2, ആഞ്ഞിലി
2290.	ബെഞ്ചമിൻ ജൂഡ് അരയശ്ശേരിയിൽ പള്ളിത്തോട് പി ഒ 9747748603	6/1	വാട്ടർ ടാങ്ക്, പട്ടിക്കൂട്, ഒരു കെട്ടിടം പൂർണ്ണമായും, ഒരു കെട്ടിടം ചെറിയ തോതിൽ, മാവ്, തെങ്ങ്, ചുറ്റുമതിൽ, ഗേറ്റ്
2291.	ജെയിംസ് പി ജെ പള്ളിക്കത്തെ പള്ളിത്തോട് പി ഒ 8089185949	6/1	തെങ്ങ്
2292.	നോബി ലോനപ്പൻ പുന്നയ്ക്കൽ പള്ളിത്തോട് പി ഒ 8594004402	6/1	വാട്ടർ ടാങ്ക്, ചുറ്റുമതിൽ, ഗേറ്റ്, കട പൂർണ്ണമായും, മാവ് 2, തെങ്ങ് 2, തൈത്തെങ്ങ് 2, തൈമാവ്, തേക്ക് 2, ചാമ്പ
2293.	ദേവസ്സി ലിയോ ചെത്തിവെളിയിൽ പള്ളിത്തോട് പി ഒ 9656019810		ചുറ്റുമതിൽ, സെപ്റ്റിക് ടാങ്ക്
2294.	ജീസൺ ബി ബെനെഡിക്റ്റോസ് പുന്നയ്ക്കൽ പള്ളിത്തോട് പി ഒ 9847497525	6/1/2-1	ചുറ്റുമതിൽ, തെങ്ങ്, പൂളി, ആരുവേപ്പ്, കവുങ്ങ്
2295.	ഫ്രാൻസിസ് സ്റ്റെവൻ ചെട്ടിവേലിയകത്ത് പള്ളിത്തോട് പി ഒ 9947661706/9947661753	6/1-8-9	ചുറ്റുമതിൽ, ഗേറ്റ്, മാവ് 3, തൈത്തെങ്ങ്
2296.	ഫെലിക്സ് എഡ്വേർഡ് ഇരയശ്ശേരിയിൽ പള്ളിത്തോട് പി ഒ 9946251713	6/1-19-5 6/1	2 പഴയ കെട്ടിടം, വീട്, കട പൊളിഞ്ഞു കിടക്കുന്നു. നിലവിൽ ഉപയോഗശൂന്യം
2297.	ഐസെന്ത് എ ആർ ആറാട്ടുകുളങ്ങര ഹൗസ്	6/1	ചുറ്റുമതിൽ, ഗേറ്റ്, തെങ്ങ് 8, ഇലഞ്ഞി, പേര

	പള്ളിത്തോട് പി ഒ ചേർത്തല, 9605673702/9605424288		
2298.	ഒസേപ്പച്ചൻ (late) സ്രാമ്പിക്കൽ പള്ളിത്തോട് പി ഒ ചേർത്തല, 9847925285	358/2-3-2	ചുറ്റുമതിൽ, ഗേറ്റ്, കട പൂർണ്ണമായും, തെങ്ങി, കവുങ്ങി, മാവ്, വാഴ കൃഷി
2299.	വിജയൻ കെ റ്റി കാക്കശ്ശേരിൽ പള്ളിത്തോട് തുറവൂർ 9349907543	6/1	ചുറ്റുമതിൽ, ഗേറ്റ്, ഷീറ്റ് 3 കടമുറികൾ പൂർണ്ണമായും.
2300.	തങ്കച്ചൻ താളങ്കേരി ഹൗസ് കുത്തിയതോട്		ഷീറ്റ് 3 കടമുറി പൂർണ്ണമായും.
2301.	ചാർളി (late) പുത്തൻപുരയ്ക്കൽ ഹൗസ് കോട്ടയം.		തെങ്ങി
2302.	ഡോ. സുശീൽ ക്ലീറ്റസ് പരയാട്ടിൽ ഹൗസ് പള്ളിത്തോട്, 9744171234	358/2	ചുറ്റുമതിൽ ചെറിയ തോതിൽ
2303.	സെബാസ്റ്റ്യൻ എസ് പി (late) സ്രാമ്പിക്കൽ ഹൗസ് പള്ളിത്തോട് ചേർത്തല 8590334354		ചുറ്റുമതിൽ, ഗേറ്റ്, 2 കടമുറികൾ പൂർണ്ണമായും, പേര
2304.	സെബാസ്റ്റ്യൻ എസ് ജി സ്രാമ്പിക്കൽ ഹൗസ് പള്ളിത്തോട് , 7592853636		കടയുടെ മുൻ ഭാഗം ചെറിയ തോതിൽ
2305.	ലിജി നിക്സൺ പുത്തറ ഹൗസ് സൗത്ത് ചെല്ലാനം. പി ഒ, കൊച്ചി - 8 9947513100	358/2-2-3- 1	ചുറ്റുമതിൽ, ഗേറ്റ്, തേക്ക് 2, അരണ
2306.	ലൂസി പയസ് തോറാത്ത്		2 നില വീട് പൂർണ്ണമായും.
2307.	ഇമ്മാനുവൽ വേലയ്പറമ്പിൽ 8593079972	5/1	ചുറ്റുമതിൽ, ഗേറ്റ്
2308.	സെബാസ്റ്റ്യൻ വേലയ്പറമ്പിൽ 8593079972	5/1	വീട് ഭാഗികമായി, സെപ്റ്റിക് ടാങ്ക്

2309.	യൗസേപ്പ് ജോസഫ് പറയകാട്ടിൽ പള്ളിത്തോട് പി ഒ 9562591691	5/1-15-1	വീട് ഭാഗികമായി, ചുറ്റുമതിൽ, സെപ്റ്റിക് ടാങ്ക്, ആഞ്ഞിലി, മുള്ളാത്ത
2310.	വാവച്ചൻ ചെട്ടിവേലിയകത്ത് 9946251713	5/1/14	വീടിന്റെ ഒരു മുറി നഷ്ടമാകും, കട പൂർണ്ണമായും, കവുങ്ങ്, പേര, മാവ്, നെല്ലി
2311.	ആൻറണി റ്റി എസ് തോത്ത് പള്ളിത്തോട് പി ഒ 9605500808	5/1	ചുറ്റുമതിൽ, ഗേറ്റ്, ഒരു മുറി പൂർണ്ണമായും
2312.	ചിത്തു ജോസഫ് (late) ചെട്ടിവേലിയകത്ത് പള്ളിത്തോട് പി ഒ 8086487578	5/1	ഗേറ്റ്
2313.	ജോസഫ് സ്റ്റാൻലി പണ്ടയാലക്കൽ ഹൗസ് പള്ളിത്തോട് 9447867055	5/1	തെങ്ങ് 2
2314.	1.എ.എസ്. പീറ്റർ, 2.ജൂഡിറ്റ് ഇമ്മാനുവൽ, 3.മാനൂവൽ മിൽട്ടൻ, 4.സനിൽ ജോസ് അരുളശ്ശേരിയിൽ ഹൗസ് പള്ളിത്തോട് പി ഒ 9970737383	3/4-2-2 3/4-2	പരുത്തി, തല്ലി മരം
2315.	സനിൽ ജോസ് അരുളശ്ശേരിയിൽ ഹൗസ് പള്ളിത്തോട് പി ഒ		വീട് ഭാഗികമായി, തെങ്ങ് 2, വേലി
2316.	ഫ്രാൻസിസ്സ് ചേലയ്ക്കാട്ട് ഹൗസ് പള്ളിത്തോട് പി ഒ 8086124651		വീട് പൂർണ്ണമായും, ചുറ്റുമതിൽ, സെപ്റ്റിക് ടാങ്ക്, കിണർ
2317.	അജിത 7034487108		2 നില വീട് ഭാഗികമായി, കിണർ, ഞാവൽ, ചാവ
2318.	സെബാസ്റ്റ്യൻ കളത്തിൽ ഹൗസ് പള്ളിത്തോട് പി ഒ 9995408074	5/1/75	വീട് പൂർണ്ണമായും, പരുത്തി, മഹാഗണി
2319.	കുര്യൻ വി വി വലിയവീട്ടിൽ ഹൗസ് പള്ളിത്തോട് പി ഒ 9249891272	1/5-34	വീടിന്റെ ഒരു മുറി ചെറിയ തോതിൽ നഷ്ടമാകും, സെപ്റ്റിക് ടാങ്ക്, കിണർ, വാട്ടർ ടാങ്ക്, തെങ്ങ് 2, മാവ് 4, പുളി

2320.	ആൻഡ്രൂസ് ഫ്രെഡിനൻർ (സതീഷ്) കുരിശിക്കൽ ഹൗസ് പള്ളിത്തോട് പി ഒ 9207085790	1/5-3-1	വീട്ടിലേയ്ക്കുള്ള വഴി, കരിങ്കൽ പാകിയ മുറ്റം
2321.	കിരൺ പുന്നക്കൽ ഹൗസ് പള്ളിത്തോട് പി ഒ 9495077777		2 നില കെട്ടിടത്തിലെ 3 കടമുറികൾ ചെറിയ തോതിൽ
2322.	ലോറന്റ് വരയ്ക്കാട്ടിൽ പള്ളിത്തോട് പി ഒ 7306872403/7025729162		കടയുടെ ഷീറ്റിട്ട ഭാഗം ചെറിയ തോതിൽ
2323.	ടോണി ജോർജ്ജ് ചെട്ടിവേലിയകത്ത് പള്ളിത്തോട് പി ഒ 9946375352		പുതിയതായി നിർമ്മിക്കുന്ന 2 നില വീടിന്റെ സ്റ്റെപ്പുകൾ നഷ്ടമാകും
2324.	റോസ്മി ലൗവ്ലി ചെട്ടിവേലിയകത്ത് പള്ളിത്തോട് പി ഒ 9645467458		
2325.	ചെല്ലമ്മ ജോസഫ് (late) കോയിൽപറമ്പിൽ പള്ളിത്തോട്, 9447597990	3/4-2	
2326.	ജോസഫ് തേരത്ത് ഹൗസ് പള്ളിത്തോട്, 7558003454	3/4-14 3/2-15	ചുറ്റുമതിൽ, ഗേറ്റ്, വിറകുപുര, പട്ടിക്കൂട്, വാട്ടർ ടാങ്ക്, 2 കടമുറി ഭാഗികമായി, തൈതെങ്ങ 5, കവുങ്ങ് 2, തെങ്ങ 2
2327.	ആൻറണി പുന്നക്കൽ ഹൗസ് പള്ളിത്തോട്, 9947525718	1/2-19 1/2-21	വീട് പൂർണ്ണമായും, വാട്ടർ കണക്ഷൻ
2328.	ജോസഫ് കെ സി കളത്തിൽ ഹൗസ് പള്ളിത്തോട് പി ഒ 9249932025	2/3	വീട് ഭാഗികമായി,
2329.	അനിത യേശുദാസ് ചേലേക്കാട്ട് ഹൗസ് പള്ളിത്തോട് പി ഒ 7012275852	1/2-2	
2330.	ബെനഡിക്ട് പാലക്കൽ ഹൗസ് പള്ളിത്തോട് , 9947323540	1/5-40	വീടിന്റെ സിറൂട്ട്, പില്ലർ ചെറിയ തോതിൽ, മാവ്, മാതളം, സീതപ്പഴം, വാട്ടർ കണക്ഷൻ

2331.	തോമസ് കളത്തിൽ പള്ളിത്തോട്, 9447738807	3/4/1	ചുറ്റുമതിൽ, ഗേറ്റ്, പാഴ്ചരങ്ങൾ, പുവരൾ
2332.	ഫാ.പ്രശാന്ത് ഡയറക്ടർ മരിയ സഭൻ സ്രീ അഭയകേന്ദ്രം പള്ളിത്തോട്, 9746761260		
2333.	ആനി ജോൺ സ്രാമ്പിക്കൽ ക്രിസ്റ്റൽ മ്യൂസിയം പള്ളിത്തോട്, 9447165044	3/2	വീടിന്റെ ചുറ്റുമതിൽ, ഗേറ്റ്, കടയുടെ ചുറ്റുമതിൽ, ഗേറ്റ്, മ്യൂസിയം ചെറിയ തോതിൽ
2334.	ജോൺ നിഖിൽ തേരത്ത് പള്ളിത്തോട് 9946418804	3/2-5-16	ചുറ്റുമതിൽ, ഗേറ്റ്
2335.	ജോണി, ജോർജ്ജ് വലിയവീട്ടിൽ പള്ളിത്തോട് 9847119668/9645474716	3/2-8-10	വീടിന്റെ ചുറ്റുമതിൽ, ഗേറ്റ്, കട ചെറിയ തോതിൽ, തെങ്ങി, പരുത്തി
2336.	അഗസ്റ്റിൻ വലിയവീട്ടിൽ പള്ളിത്തോട്, 9744688613	3/2	ചുറ്റുമതിൽ, ഗേറ്റ്
2337.	സെബാസ്റ്റ്യൻ കൊടിയനാട്ട് പള്ളിത്തോട് പി ഒ - 688540 7560922550	3/2 2/3-8	ചുറ്റുമതിൽ, ഗേറ്റ്, ഷീറ്റിട്ട കട ചെറിയ തോതിൽ
2338.	മദർ സുപ്പീരിയർ കനോസ്റ്റ കോൺവെന്റ് പള്ളിത്തോട്, 9745023202	3/2	
2339.	യേശുദാസ് പൊടിവട്ടിൽ വികാർ സെൻറ്. സെബാസ്റ്റ്യൻ ചർച്ച് സെൻറ്. തോമസ് എൽ പി സ്കൂൾ, സെൻറ്. സെബാസ് റ്റ്യൻ ഹൈസ്കൂൾ 9400109106	3/2	ചുറ്റുമതിൽ, ഗേറ്റ്, മുകളിലും താഴെ ആയി 6 ക്ലാസ്സ് മുറികൾ
2340.	ഫ്രാങ്ക്ളിൻ കളത്തിൽ പള്ളിത്തോട് 9961411514	3/2 2/3-20 2/3-21	ചുറ്റുമതിൽ, ഗേറ്റ്

2341.	യേശുദാസ് കൊടിയനാട്ട് പള്ളിത്തോട് പി ഒ - 688540 9846660987	1/5-2-3	ചുറ്റുമതിൽ, ഗേറ്റ്, സിമിൻറിട്ട മുറ്റം, തെങ്ങിൻ തൈ
2342.	ഫിൻവെൽ കോഴിപറമ്പിൽ പള്ളിത്തോട്, 9605300422	1/5	ചുറ്റുമതിൽ, ഗേറ്റ്
2343.	ജോസി ബാസ്റ്റിൻ.കെ.എസ് കളത്തിൽ പള്ളിത്തോട്, 9495119273	3/2 2/3-2-1 2/3-2-1-2	ചുറ്റുമതിൽ, ഗേറ്റ്
2344.	മാർട്ടിൻ കളത്തിൽ പള്ളിത്തോട്	3/2	ചുറ്റുമതിൽ, ഗേറ്റ്
2345.	രാജേശ്വരി (തമിഴ്നാട്) സ്രാമ്പിക്കൽ പള്ളിത്തോട് 7356139848		
2346.	നോർട്ടൻ പുന്നക്കൽ പള്ളിത്തോട്		ചുറ്റുമതിൽ, ഗേറ്റ്
2347.	റോയി പള്ളിത്തോട്, 9947709246		ചുറ്റുമതിൽ, ഗേറ്റ്
2348.	സെബാസ്റ്റ്യൻ എ എൽ അറുകുലശ്ശേരിൽ പള്ളിത്തോട് പി ഒ 9947214112	83/4	ചുറ്റുമതിൽ, ഗേറ്റ്, കട ഭാഗികമായി,
2349.	ജേക്കബ് മുതൽപേർ ലില്ലി, മക്കൾ 3 ചേലക്കാട്ട് പള്ളിത്തോട്, 8157005594		ചുറ്റുമതിൽ,
2350.	അഞ്ജു കെ വിജയൻ കാക്കശ്ശേരിൽ പള്ളിത്തോട് തുറവൂർ, 9349907543	2	
2351.	ജമന്തി (സ്റ്റാഫ്) ക്ഷീരോത്പാദക സഹകരണ സംഘം പള്ളിത്തോട് പി ഒ ചേർത്തല 9778574698/9961249256		ക്ഷീരോത്പാദക സഹകരണ സംഘം പൂർണ്ണമായും
2352.	യുദാതദേവുസ് പാലിയത്തെയിൽ ഹൗസ് പള്ളിത്തോട് പി ഒ 9847191673	6/145	2 , കട പൂർണ്ണമായും

2353.	സി.പി.ജോൺ ചെറിയപറമ്പിൽ പള്ളിത്തോട്, 9539932686	3/4-7-1 3/4-13	തെങ്ങ് 2, തേക്ക് 2, വാഴകൾ, മരങ്ങൾ
2354.	മേരി ദാസ് കളത്തിൽ പള്ളിത്തോട് 9447230078/9947406005	2/3-13-3 2/2	ഗേറ്റ്, കട ചെറിയ തോതിൽ
2355.	പയസ്സ് തൊറാത്ത് പള്ളിത്തോട് തുറവൂർ പി ഒ, 8606624497		ചുറ്റുമതിൽ, ഗേറ്റ്
2356.	വർഗ്ഗീസ് (late) കോയിൽപറമ്പിൽ പള്ളിത്തോട് പി ഒ 9947428464	5/1-02-02	ചുറ്റുമതിൽ, കട ഭാഗികമായി, മാവ് 2
2357.	മാർട്ടിൻ (മാർഷൽ) കളത്തിൽ പള്ളിത്തോട് പി ഒ 8547698317	2/2	കട ഭാഗികമായി, വീട് ചെറിയ തോതിൽ
2358.	ജോർജ്ജ് ഏലിയാസ് പുന്നയ്ക്കൽ ഹൗസ് പള്ളിത്തോട് 9656068766/9061068766	2/2-13-2- 9-2	ചുറ്റുമതിൽ, ഗേറ്റ്, വാട്ടർ കണ ക്ഷൻ, മാവ്, 3 കട മുറികൾ പൂർണ്ണമായി
2359.	ഷീല ഡോസ്സ് സ്രാമ്പിക്കൽ പള്ളിത്തോട് 9539072397	2/3-16	
2360.	സുനിൽ കെ കളത്തിൽ പള്ളിത്തോട് 9447018701	5/1-11 1-11	
2361.	ചെല്ലമ്മ ജോസഫ് കോയിൽപറമ്പിൽ പള്ളിത്തോട് പി ഒ 9447897990	3/4-22, 23, 15/1- 20, 28	ചുറ്റുമതിൽ, ഗേറ്റ് 3, തെങ്ങ് 2
2362.	ലോറൻസ്, മേരി ലോറൻസ് പുന്നയ്ക്കൽ ഹൗസ് പള്ളിത്തോട് 9544856009	2/3-3-2, 2	ചുറ്റുമതിൽ, ഗേറ്റ്, വാട്ടർ കണക്ഷൻ,
2363.	ആൻറണി, തച്ചേടത്ത്, പള്ളിത്തോട് പി.ഒ. 9961958178		ചുറ്റുമതിൽ, ഗേറ്റ് തെങ്ങ്, മാവ്, പ്ലാവ്, കവുങ്ങ്

2364.	ഔസേപ്പച്ചൻ, പടവുപുരക്കൽ, പള്ളിത്തോട് പി.ഒ. 9847123677	358/2-16- 1 358/2-25- 1 358/2-29, 358/2-31 358/2-38	ഷീറ്റിട്ട ഒരു മുറി പൂർണ്ണം, കട പൂർണ്ണമായി
2365.	ലാരിയോസ് (late) മേനകാട്ടിൽ, പള്ളിത്തോട് പി.ഒ. 9061728523	358/2	തെങ്ങ്-3, പ്ലാവ്
2366.	സെബാസ്റ്റ്യൻ, കുടിയാശേരി, പള്ളിത്തോട് പി.ഒ. 7594947685	358/2	തെങ്ങ്-3
2367.	മാർട്ടിൻ കുടിയാൻശേരി, പള്ളിത്തോട് പി.ഒ. 7594947685	358/2	തെങ്ങ്-2
2368.	ജോസഫ് പി.ജെ. (late) പുത്തായിൽ, പള്ളിത്തോട് പി.ഒ. 9287678101	358/2-65	വീട് മൂക്കാൽ ഭാഗം, തെങ്ങ്, തൈമാവ്, സപ്പോട്ട
2369.	ഫ്രാൻസിസ് കെ.ജെ., കുടിയാൻശേരി, പള്ളിത്തോട് പി.ഒ. 9526069614		വീട് പൂർണ്ണം, ചുറ്റുമതിൽ കുറച്ചു ഭാഗം
2370.	ഉമ്മച്ചൻ (പീറ്റർ) (late) പുത്രയിൽ പള്ളിത്തോട് പി.ഒ. 9544147903	358/2-4	മുൻവശത്തെ ഷീറ്റ്
2371.	വർഗീസ് പി.സി., പുത്തായിൽ, പി.ഒ.9747738120	358/2	വീട് ഭാഗികം
2372.	ഡെൽമ സേവ്യാർ, മേനകാട് പള്ളിത്തോട് പി.ഒ. 9846170997/9847713857		വീട് ചെറിയ തോതിൽ ചുറ്റുമതിൽ
2373.	സെബാസ്റ്റ്യൻ, പനക്കൽ, പള്ളിത്തോട് പി.ഒ. 965613181	6/1	വീട് ഭാഗികം
2374.	ആൻറണി കെ.ജെ.,	6/1	ചവിട്ട് പടി, കുടിവെള്ള കണക്ഷൻ

	കാക്കശേരിൽ പള്ളിത്തോട് പി.ഒ. 9142461134		
2375.	വിജയൻ(ജോസഫ്), കാക്കശേരിൽ പള്ളിത്തോട് പി.ഒ. 9349907543	6/1-16-2- 3,7/1-9-2- 3 6/1	ചുറ്റുമതിൽ, ഗേറ്റ്,മാവ്, 3 കട മുറി പൂർണ്ണമായും
2376.	സേവ്യാർ, തച്ചേടത്ത്, പള്ളിത്തോട് പി.ഒ. 6238450221	6/1	വീട് ഭാഗികം ചുറ്റുമതിൽ, ഗേറ്റ്
2377.	ഔസേപ്പ് പി.ജെ., പാലിയത്തെ ഹൗസ്, പള്ളിത്തോട് പി.ഒ. 8943704108	6/1-19-1	വീട് ചെറിയ തോതിൽ
2378.	ഷിജു ജോസഫ്, സ്രാമ്പിക്കൽ പള്ളിത്തോട് പി.ഒ.,8086265686		ചുറ്റുമതിൽ, ഗേറ്റ് തെങ്ങ്,കവുങ്ങ്, സക്കു ടൈലിട്ട മുറ്റം
2379.	ഔസേപ്പച്ചൻ, തച്ചേടത്ത്, പള്ളിത്തോട് പി.ഒ. 9526987284	5/1	പില്ലർ, സിറൗട്ട്, (പില്ലർ പോകുമ്പോൾ വീട് പൂർണ്ണമായും ബാധിക്കും)
2380.	സേവ്യർ പി.പി., പുന്നക്കൽ, പള്ളിത്തോട് പി.ഒ. 8547456653	6/1	കട മുറി പൂർണ്ണമായും
2381.	ലൂസി, തോറത്ത് പള്ളിത്തോട് പി.ഒ. 9526987284/9544586689	6/1	വീട് പൂർണ്ണമായും, ചുറ്റുമതിൽ, ഗേറ്റ്
2382.	ബെർണാഡ്, ആലിങ്കൽ പള്ളിത്തോട് പി.ഒ. 9562808490	5/1	വീട് ചെറിയ തോതിൽ ചുറ്റുമതിൽ, ഗേറ്റ് മാവ്, ആഞ്ഞിലി, പേര
2383.	ബോബൻ, (ആൻറണി ജോസഫ്), അറുകുനശ്ശേരി, പള്ളിത്തോട് പി.ഒ. 9349831367	2-3, 43/7	ചുറ്റുമതിൽ, ഗേറ്റ്
2384.	സോളമൻ ആൻറണി, ഫ്രാൻസിസ്, തോറത്ത്, പള്ളിത്തോട് പി.ഒ. 8157005662	3/ 4-6 3/ 4-5	വീട് ചെറിയ തോതിൽ, ചുറ്റുമതിൽ, ഗേറ്റ് സ്ഥലം, സെപ്റ്റിക് ടാങ്ക്, വാട്ടർ ടാങ്ക്
2385.	എഡ്വേഡ്, പേരാത്ത്	3/2-5- 10,10	

	പള്ളിത്തോട് പി.ഒ. 9847633310		
2386.	ലിയോൺസ് ജേക്കബ്, പുന്നക്കൽ ഹൗസ്, പള്ളിത്തോട് പി.ഒ. 8086443832		
2387.	ക്രിസ്റ്റഫർ തോമസ് (സുരേഷ്) (കല്ലുവീട്ടിൽ) കുരിശികൽ, കുത്തിയതോട് പള്ളിത്തോട് പി.ഒ. 9969402988	1/5-2-6-7 1/5-29	വീട് ചെറിയ തോതിൽ, വാട്ടർ ടാങ്ക് ചുറ്റുമതിൽ, ഗേറ്റ്
2388.	ജോസഫ്, കോയിൽ പറമ്പിൽ പള്ളിത്തോട് പി.ഒ. 9544956322	1/5-2,1 1/5-2 1/5-2-2-3	ചുറ്റുമതിൽ, ഗേറ്റ്, വാട്ടർ ടാങ്ക്, തെങ്ങി-1
2389.	ഫ്രാൻസിസ് സേവ്യർ, കൊടിയനാട്, പള്ളിത്തോട് പി.ഒ. 9947628139	2/3	വീട് ചെറിയ തോതിൽ ചുറ്റുമതിൽ, ഗേറ്റ് തെങ്ങി-1, ആരുവേപ്പ്-1
2390.	ബെഞ്ചമിൻ പള്ളിത്തോട് കുത്തിയതോട്		ചുറ്റുമതിൽ,
2391.	ഷൈൻ ഇറങ്ങേരി പള്ളിത്തോട്, 9947611831		,കവുങ്ങി, തൈതെങ്ങി
2392.	സെബാസ്റ്റ്യൻ, വെളിയിൽ, 9947485564		കട ഭാഗികം
2393.	സെബാസ്റ്റ്യൻ (കുഞ്ഞുമോൻ) വെളിയിൽ, സെൻറ് ആൻറണി പ്ലവർ മിൽ, പള്ളിത്തോട് 9961043531	7-1-24 7/3-16-2 7/3-16-1	ചുറ്റുമതിൽ, ഗേറ്റ്, മുറ്റം
2394.	ടോമി വാച്ചാക്കൽ പള്ളിത്തോട് പി ഒ 9495664610	7/1-3-3 7/1-2-4	കട ഭാഗികമായി
2395.	ഡോമിനിക് കളത്തിൽ 7034470108	2/3	
2396.	ഔസേപ്പ് പുത്തറയിൽ കുത്തിയതോട്, 9746180720	7/1-8	

2397.	ഔസേപ്പ് പൊടിയനാറ്റ് പള്ളിത്തോട് പി ഒ 9656650171	1/5-2 2/3-1	തെങ്ങി-1
2398.	പി ടി ജെസ്സി അറക്കുളശേരിയിൽ പള്ളിത്തോട് പി ഒ 9846525167	6/1-1 6/1-49	കരിങ്കൽ മതിൽ, ഗേറ്റ് തേക്ക്, പ്ലാവ്, കവുങ്ങ്, മാവ് വാഴ, മഹാഗണി മുള 25
2399.	ഇവാന്റിയസ് അറക്കുളശേരിയിൽ പള്ളിത്തോട് പി ഒ 9846525167	6/1-47 22/1A-93 6/1-48	
2400.	സോളമൻ ജോസഫ് തൊറാത്ത് പള്ളിത്തോട് 8157005662	3/4	സെപ്റ്റിക് ടാങ്ക്, പരുത്തി-1
2401.	ഇമ്മാനുവൽ പടവ്വുരയ്ക്കൽ പള്ളിത്തോട് 7560825991	5/1-2	വീടിന്റെ പകുതി നഷ്ടമാകും, പുന്ന, വേലി
2402.	ഷോണി മാർഷൽ തേരത്ത് പള്ളിത്തോട് 7909192336	3/2-15	2 കട പൂർണ്ണമായും നഷ്ടമാകും
2403.	ജോസഫ് മാർഷൽ തേരത്ത് പള്ളിത്തോട്, 7558003454	5/1-5-9-3 5/1-5-9-8 3/4-14 3/2-15-2 5/1-1-4-3 5/1-1-1-3	2 കട പൂർണ്ണമായും വീടിന്റെ സ്റ്റേജും നഷ്ടമാകും
2404.	സാജൻ തോമസ് പാറേക്കാട്ടിൽ പള്ളിത്തോട് 9349459209	385/1 7/1	തെങ്ങി-2
2405.	ആൻറണി പി എക്സ് പാറേക്കാട്ടിൽ ഹൗസ് പള്ളിത്തോട് പി ഒ 6238697429	358/2	
2406.	സോളമൻ ജോസഫ് തൊറാത്ത് പള്ളിത്തോട്, 8157005662	3/4	സെപ്റ്റിക് ടാങ്ക്, പരുത്തി-1
2407.	ഇമ്മാനുവൽ പടവ്വുരയ്ക്കൽ പള്ളിത്തോട്, 7560825991	5/1-2	വീടിന്റെ പകുതി നഷ്ടമാകും, പുന്ന, വേലി
2408.	ക്രിസ്റ്റഫർ (സുരേഷ്) കല്ലുവീട്ടിൽ കുത്തിയതോട്	1/5-2-6-7	വീട് ഭാഗികമായി നഷ്ടമാകും

	9969402988	1/5-29	
2409.	ജോൺ പീറ്റർ ചെറിയപറമ്പിൽ പള്ളിത്തോട്, 9539932686	3/4-7-1 3/4-13	
2410.	ഷോണി മാർഷൽ തേരത്ത് പള്ളിത്തോട്, 7909192336	3/2-15	2 കട പൂർണ്ണമായും നഷ്ടമാകും
2411.	ജോസഫ് മാർഷൽ തേരത്ത് പള്ളിത്തോട് 7558003454	5/1-5-9-3 5/1-5-9-8 3/4-14 3/2-15-2 5/1-1-4-3 5/1-1-1-3	2 കട പൂർണ്ണമായും വീടിന്റെ സ്റ്റേപ്പിംഗ് നഷ്ടമാകും
2412.	സാജൻ തോമസ് പാറേക്കാട്ടിൽ പള്ളിത്തോട് 9349459209	385/1 7/1	തെങ്ങ്-2
2413.	ജോസഫ് റോയി, പൗളിന കളത്തിൽ ഹൗസ്, 99477702246	3/4-4	
2414.	സുനിൽ (ആൻഡ്രൂസ്), കളത്തിൽ ഹൗസ്, തുറവൂർ പി.ഒ. ,9447018701	5/1-11-1	
2415.	അജിത്ത്, പറയക്കാട്ടിൽ ഹൗസ്, പള്ളിത്തോട് പി.ഒ. 9745259547	358/2- 23-5-6	തെങ്ങ്-2 മാവ്-2 തെങ്ങ് തൈ, 1 വേലി, ഷെഡ്
2416.	ജോസഫ് ഫ്രാൻസിസ്, കുടിയശ്ശേരിയിൽ ഹൗസ്, പള്ളിത്തോട് പി.ഒ., 8590156632	358/2-58	വീട്
2417.	നിതിൻ ജോസഫ്, മീനങ്ങാട്ട് ഹൗസ്, പള്ളിത്തോട് പി.ഒ., 996157570	358/2-3- 2-2 350/2-95	
2418.	മാർട്ടിൻ ചാക്കോ, വെളിയിൽ ഹൗസ്, പള്ളിത്തോട് പി.ഒ., 9847800726	4/5-2	
2419.	തോമസ് ജോസഫ്, കുരിശിക്കൽ ഹൗസ്, തയ്യിൽ പി.ഒ., 8921241676	441/7-2- 2-7 455/1-90	കടമുറി, കെട്ടിടം, വാട്ടർ ടാങ്ക് ,മരം, ചുറ്റുമതിൽ, ഗേറ്റ്,

		441/7-2-2	
2420.	വർഗ്ഗീസ്, പൊള്ളയിൽ, പള്ളിത്തോട് പി.ഒ., 6282681140	7/1	
2421.	ബേസിൽ വർഗ്ഗീസ്, പൊള്ളയിൽ, പള്ളിത്തോട് പി.ഒ., 9961281666	7/1	പന-4,കുടം പുളി-മരം, ഭൂമി, ഞാവൽ
2422.	തോമസ് കെ.ഡബ്ല്യുയു, കളത്തിൽ ഹൗസ്, പള്ളിത്തോട് പി.ഒ., 94477388801	3 / 4-4-1	
2423.	സെബാസ്റ്റ്യൻ സിറിൽ, പുത്തറ ഹൗസ്, പള്ളിത്തോട് പി.ഒ., 9744571463	358/2-11	വീട് ഭാഗികം, ആഞ്ഞിലി-1, പേര-1
2424.	ജോർജ്ജ് ജോസഫ്, മേനക്കാട്ടു ഹൗസ്, പള്ളിത്തോട് പി.ഒ., 8590488273	358/2-18-2	ചുറ്റുമതിൽ, മീൻ ഷെഡ്, മുൻവശം
2425.	റോബിൻ അഗസ്റ്റിൻ, മേനക്കാട്ടു ഹൗസ്, പള്ളിത്തോട് പി.ഒ., 8590488273	357/3A-2	
2426.	കെ.സി.ജോസഫ്, കളത്തിൽ ഹൗസ്, പള്ളിത്തോട് പി.ഒ., 8590488273		
2427.	സെലാസ്റ്റിനാ പീറ്റർ, കൊടിയനാട്, പള്ളിത്തോട് പി.ഒ., 8075791190	1/2	

അനുബന്ധം 2

പദ്ധതി ബാധിതരാകുന്ന വാടകക്കാർ, തൊഴിലാളികൾ

പാതിരപ്പള്ളി വില്ലേജ്

ക്രമ നമ്പർ	വാടകക്കാരൻ	തൊഴിലാളി	വിവരണം	ഭൂവുടമ
------------	------------	----------	--------	--------

1.	സെബാസ്റ്റിൻ തുമ്പോളി 9539018088		ഇ. ജെ ടയർ വർക്ക്സ്	ലാലൻ 8606727852
2.	ബാലചന്ദ്രൻ പൊഴികടവിൽ, 9633373795,	അജിത കുമാരി വേലിക്കകത്ത് 7902879649	ന്യൂ ഭാവന ബേക്കറി	ലോറൻസ് വലിയപറമ്പിൽ പുതുപ്പള്ളി പി.ഒ 9946042861
3.	അമൽ റോബർട്ട് കൊച്ചിക്കാരൻ വീട് 8089861209		മാത ഇലക്ട്രിക്കൽ സ്	ജിമ്മി വി ബി 9605709207/ 8156990836
4.	സതീഷ് കെ വി കൊച്ചിക്കാരൻ വീട് പാതിരപ്പള്ളി പി ഒ 9447597976	ജിനു	റോഷൻ ഡിജിറ്റൽ സ്റ്റുഡിയോ	ജെയിംസ്
5.	ഷാജഹാൻ 9946481106		അറേബ്യൻ ഈവൻ മാനേജ്മെൻ്റ്	ശാന്തപ്പൻ 8943223395
6.	ചന്ദ്രകുമാർ ബോബൻ ചിറയിൽ കൈച്ചുണ്ടി		റ്റി.കെ.പി ബാർബറ്റ് ഷോപ്പ്	ജിമ്മി ബെനഡിക്റ്റ് 9605709207
7.	ഐബോച്ചൻ കുരിശിക്കൽ 9995287914		ചെട്ടിക്കാട് മെഡിക്കൽ സ്	റ്റി.കെ മോഹൻ ദാസ് 8943223395
8.	ജോഷി പാതിരപ്പള്ളി പി ഒ		ജോസ് ടെയ്ലേഴ്സ് പാതിരപ്പള്ളി പി ഒ	
9.	ഇഗ്നേഷ്യസ് പി എക്സ് പാറമേൽ ഹൗസ് പാതിരപ്പള്ളി പി ഒ 8943952117		ഐ ജെ ഇലക്ട്രോണിക്സ് & മൊബൈൽ ഫോൺ സർവ്വീസിംഗ്	ജോൺ വി. കെ
10.	ലിബിൻ ബോബൻ സ്നേഹ ജോൺ 8129544570		ടോക്കിയ ഇലക്ട്രിക്കൽസ്	വി ജെ സെബാസ്റ്റിൻ 9847994302
11.	ക്രിസ്റ്റി സി സി കൊച്ചിക്കാരൻ വീട് പാതിരപ്പള്ളി പി ഒ		പൂങ്കാവു സ്റ്റേഷനറി പാതിരപ്പള്ളി പി ഒ	വി ജെ സെബാസ്റ്റിൻ 9847994302
12.	സിസിലി ജോസഫ് മാരാരിക്കുളം സൗത്ത് പാതിരപ്പള്ളി പി ഒ 9447967384		മുളമുട്ടിൽ ഫിനാൻസ് ഗോൾഡ് ലോൺ	സുനിത 8943733099

13.	എൽസമ്മ സെബാസ്റ്റ്യൻ തിയശ്ശേരിൽ പാതിരപ്പള്ളി പി ഒ 9495377510		തിയശ്ശേരിൽ ഇലക്ട്രിക്കൽ & സാനിറ്ററീസ്	ഹെൻട്രി തോമസ് 9497731378
14.	റോബിൻ ആറാട്ടുകുളം 8606336131	രാജപ്പൻ	പലചരക്ക് കട	രാജി കുരുവിള
15.	ഷിബു ജോൺ അമൃതകുളം 9544752926		ബി എസ് ഹാർഡ് വെയേഴ്സ്	ജോൺ പാപ്പു 9288959030
16.	സുനിൽ		അനുഗ്രഹ ചായക്കട, ഓമനപ്പുഴ	ജിജിൻ പീറ്റർ 8592091191

അർത്ഥുകൾ വില്ലേജ്

ക്രമ നമ്പർ	വാടകക്കാരൻ	തൊഴിലാളി	വിവരണം	ഭൂവുടമ
17.	ബിൻസി വി എസ് പള്ളിപ്പറമ്പിൽ അർത്ഥുകൾ പി.ഒ 9846277759/9745344703	മിനി 9846277759	ഓറഞ്ച് സൂപ്പർ ഷോപ്പിംഗ്സ്റ്റോഷനറി	അർത്ഥുകൾ ബസിലിക്ക
18.	പയസ് പി ജെ കക്കരയിൽ ഹൗസ് അർത്ഥുകൾ 9288045642	ബിന്ദു കെ എസ് 9947481567	ദീപം ഫൈനാൻ സിയേഴ്സ്	അർത്ഥുകൾ ബസിലിക്ക
19.	അമ്പി ആൻറണി കോയിൽപ്പറമ്പിൽ അർത്ഥുകൾ പി.ഒ 9526834798		സെൻറ്.സെബാസ്റ്റ്യൻ സ്റ്റോഴ്സ് & സ്റ്റോഷനറി	അർത്ഥുകൾ ബസിലിക്ക
20.	മേരിക്കുട്ടി ജോസ് കോയിൽപ്പറമ്പിൽ അർത്ഥുകൾ പി.ഒ 9249401070	വാസുദേവൻ ആചാരി 9446468984	ജോസ് മെഡിക്കൽസ്	അർത്ഥുകൾ ബസിലിക്ക
21.	ബ്രയിൻ അറക്കൽ 9746398434		അറക്കൽ സ്റ്റോഴ്സ് സ്റ്റോഷനറി & ലേഡീസ് സ്റ്റോഴ്സ്	അർത്ഥുകൾ ബസിലിക്ക
22.	കെ ഡി ജോർജ്ജ് കളമ്പുകാട്ട് ഹൗസ് അർത്ഥുകൾ		ജീസസ് സ്റ്റോഴ്സ് & കൂൾ ബാർ	അർത്ഥുകൾ ബസിലിക്ക

	9846553273			
23.	ചിന്നമ്മ കുരിശിക്കൽ അർത്തുകൾ 6881613785	സുരേഷ് 9537393921	പാരിസ് ഹോട്ടൽ	അർത്തുകൾ ബസിലിക്ക
24.	വില്ലേജ് സർവ്വീസ് സഹകരണ ബാങ്ക് അർത്തുകൾ 8547886439 (സെക്രട്ടറി)	1. ഗീതാ ദേവി 9142364747 2. സുബിത എസ് 7558803616	നീതി മെഡിക്കൽസ്	അർത്തുകൾ ബസിലിക്ക
25.	പ്രമോദ് ജേക്കബ് ചാരകാട്ട ഹൗസ് അർത്തുകൾ 9847156803	രമ്യ 7025480728	പാംസ് സ്റ്റേഷനറി	അർത്തുകൾ ബസിലിക്ക
26.	തോമസ് ടോളിൻ കുരിശിക്കൽ അർത്തുകൾ 9446327602		റ്റി.കെ മൊബൈൽസ്	അർത്തുകൾ ബസിലിക്ക
27.	പരമേശ്വരൻ പേരയിൽ ഹൗസ് ചേർത്തല സൗത്ത് 7510480774		ജല്ലറി വർക്ക്സ്	സുധീർ താന്നിക്കൽ 8921938553
28.	രാജു കുന്നത്ത് മാരാരിക്കുളം 9249766140		ബാർബർ ഷോപ്പ്	സുധീർ താന്നിക്കൽ 8921938553
29.	പയസ്സ് പുന്നക്കൽ ഹൗസ് 9995950535/8848746723			സുധീർ താന്നിക്കൽ 8921938553
30.	പയസ്സ് പുന്നക്കൽ ഹൗസ് 9995950535/8848746723		സ്നേഹ മന്ന ഫുഡ്സ്	സുധീർ താന്നിക്കൽ 8921938553
31.	ഹേമൻ കാക്കരി ഹൗസ് 9544344005		ബേക്കറി & ടീ ഷോപ്പ്	സുധീർ താന്നിക്കൽ 8921938553
32.	റീത്താമ്മ & നീതു കോയിൽ പറമ്പിൽ 9539379416(നീതു) 6238329675(റീത്താമ്മ)		ഹോംലി മീൽസ്	ഡോൾഫി 9846092972
33.	ഷംസുദ്ദീൻ കെ വൈ കിഴക്കേപിടിയേക്കൽ തൈക്കൽ 9544171361		മാർക്സ് സ്റ്റേഷനറി	സാബു (late) 7/32
34.	സെബാസ്റ്റ്യൻ പി എം	മേരി ഗ്രേസ്	എൻ.എസ് കളക്ഷൻ	അർത്തുകൾ ബസിലിക്ക

	പൊള്ളയിൽ ഹൗസ് അർത്തുകൾ 8156958862			
35.	കെ.ജെ സെബാസ്റ്റ്യൻ കളരിക്കൽ ഹൗസ് 9349425467	1. ജെയ്സ് 9747830457 2. അൽഫോൺസ 8075094284 3. ക്രിസ്റ്റീന എം വൈ 9544340173	മുല്ലക്കൽ ഫിനാൻസ് & ടെക്സ്റ്റൈൽസ്	അർത്തുകൾ ബന്ധിപ്പിക്ക
36.	ഇഗ്നേഷ്യസ് മാർട്ടിൻ പി ജി പുളിക്കൽ ഹൗസ് അർത്തുകൾ പി ഒ 8301995581		നർബോണ സെൻറർ-ടെക്സ്റ്റൈൽസ്, ഫാൻസി ഫ്ലവേഴ്സ് & ഓൺലൈൻ സർവ്വീസസ്സ്	അർത്തുകൾ ബന്ധിപ്പിക്ക
37.	എൽബിൻ കെ ജോസ് കോയിൽപറമ്പിൽ അർത്തുകൾ പി ഒ 902080121		ഓൺലൈൻ സർവ്വീസസ്സ്	അർത്തുകൾ ബന്ധിപ്പിക്ക
38.	ത്രേസ്യ അലക്സ് തട്ടാരപറമ്പിൽ 9605128909	ബീന ജോസഫ് 9605052089	കേരള ഫിനാൻസ്	അർത്തുകൾ ബന്ധിപ്പിക്ക
39.	ജോമോൻ ജോസഫ് പശ്ചിമക്കുത്തി അർത്തുകൾ പി ഒ 9961202050		അർത്തുകൾക്കാരൻറെ ചുണ്ടക്കട	അർത്തുകൾ ബന്ധിപ്പിക്ക
40.	ജെസ്സി തുണ്ടിയിൽ കടക്കരമ്പള്ളി പി ഒ ചേർത്തല 9447544779		മരിയ ടെയ്ലറിംഗ് സെൻറർ	അർത്തുകൾ ബന്ധിപ്പിക്ക
41.	മോറിസ് പി എക്സ് (സേവ്യർ മോറിസ്) പള്ളിക്കുതൈയിൽ ഹൗസ് തൈക്കൽ പി ഒ ചേർത്തല 9446111278		അതുൽ സെയ്ദ സ്റ്റേഷനറി & കൂൾ ബാർ	അർത്തുകൾ ബന്ധിപ്പിക്ക
42.	ബീന ഹെൻട്രി ചുള്ളിക്കൽ മാരാരിക്കുളം	ബീന ഹെൻട്രി	അനുഗ്രഹ ടെക്സ്റ്റൈൽസ്	ജോസ് കക്കരിയിൽ 7012221339

43.	ജി സുദർശനൻ പുന്നക്കുളത്തിക്കലിൽ ചേർത്തല 9447805127	1. ജോണി 8075221554 2. മോളി 8075221554 3. സാബു റ്റി 8075221554	ദർശന ബേക്കറി	ടെൻസൺ 9846076405
44.	ജോയി പുളിക്കൽ അർത്തുകൽ 9048697065		താഷ്‌രക്കൻറെ ഹോട്ടൽ	ജോൺ കോയിൽ 9562487737
45.	ഭൂവുടമ	1. ശിവൻ 9847292246 2. രഞ്ജിത്ത് 9895532820 3. പ്രദീപ് 62382891141/9747473628 4. അഭിലാഷ് 9562890717/9744890717	കള്ളിപ്പാപ്പ	ഓമന കൊച്ചുകുട്ടൻ തെക്കേമഠത്തിൽ അർത്തുകൽ 9847412179
46.	ടൂജൻ കെ.ഒ. അരയശേരിൽ 953941248		ആവേമരിയ പലചരക്ക് കട അർത്തുകൽ	മത്സ്യതൊഴിലാളി വികസന ക്ഷേമ സഹകരണ സംഘം.

കടക്കരപ്പിള്ളി വില്ലേജ്

ക്രമ നമ്പർ	വാടകക്കാരൻ	തൊഴിലാളി	വിവരണം	ഭൂവുടമ
47	കുഞ്ഞമ്മ, പുന്തറശ്ശേരിയിൽ തൈക്കൽ പി.ഒ 9249975992		ചായക്കട	പാട്ടത്തിൽ കുടുംബം 9447230085

കുത്തിയതോട് വില്ലേജ്

ക്രമ നമ്പർ	വാടകക്കാരൻ	തൊഴിലാളി	വിവരണം	ഭൂവുടമ
48	സെറോഫിയ സെബാ സ്റ്റീൻ തോറത്ത് ഹൗസ് പള്ളിത്തോട് പി ഒ 8086872734	1. വിൻസി 9526534085 2. താര 9048922048	മാനസ ഓൺ ലൈൻ സർവ്വീസ്	സെൻർ സെബാസ്റ്റീൻ ചർച്ച് പള്ളിത്തോട്

49	ജിനോ ജോസ് 9447869497/9207769495		റേഷൻ ഷോപ്പ്	നോബി ലോനപ്പൻ 8594004402
50	രഞ്ജിനി സിദ്ധാർഥ് പൊഴിച്ചിറ പള്ളിത്തോട് 9656291079		സ്നേഹ ദേവുസ് സ്റ്റിച്ചിംഗ് സെന്റർ	ജെയിംസ് ഷിൻ വെയിൽ 9695300422
51	ഷെറിൻ പാലിയത്തെയിൽ ഹൗസ് പള്ളിത്തോട് 8089215710		സെന്റർ സെബാസ്റ്റിൻ സ്റ്റേഷനറി കട	യുദാതദേവുസ് 9847191673

മാരാരിക്കുളം നോർത്ത് വില്ലേജ്

ക്രമ നമ്പർ	വാടകക്കാരൻ	തൊഴിലാളി	വിവരണം	ഭുവുടമ
52	ഗിരീഷ് സി.എം. ചാലിയകുന്നത്ത് ഹൗസ് ചേർത്തല സൗത്ത് 9847088664/8848661374	അഭിജിത്ത് 6282623680	മോഹന മോട്ടോഴ്സ്	പ്രദീപ് ജോസഫ് 8075258235
53	സുഭാഷ് കൊച്ചിക്കാരൻ വീട്ടിൽ ഓമനപ്പുഴ പാതിരാപ്പള്ളി പി.ഒ 8111962101		സെന്റർ.ജോസഫ് ഫർണിച്ചർ	സെന്റർ.ജോസഫ് ചർച്ച് ചെത്തി
54	രാധാകൃഷ്ണൻ മൂന്നാഞ്ഞിലിക്കൽ ഹൗസ് എസ്.എൽ പുരം മാരാരിക്കുളം		അമ്മുസ് ഇലക്ട്രോണിക്സ്	ലൈസമ്മ 8606626998
55	രാകേഷ് രാഘവൻ മാരാരിക്കുളം പി.ഒ	1.ആശമോൾ, 2. സന്ധ്യ, 3. നിവൃ, 4. ക്ലിൻറൂ കെ സി, 5. അലീന	എക്സ്പോഷർ ബുട്ടിക്	ലൈസമ്മ 8606626998
56	സുധാകൃഷ്ണൻ ജനക്ഷേമം മാർക്കറ്റ് മാരാരിക്കുളം നോർത്ത് പി.ഒ 9539549766	1.സുധാകൃഷ്ണൻ 9539549766 2.മിനി നിനിൽ 7012555743 3.അരുണിമ 8113928195	കൃഷ്ണാസ് ലബോറട്ടറി മെഡിക്കൽ ലാബ്	ലൈസമ്മ 8606626998

57	ലാലൻ പി പള്ളിക്കത്തെയിൽ തുമ്പോളി 860727852	ശ്രീലത	ബ്യൂട്ടി പാർളർ (ബാർബർ ഷോപ്പ്)	സണ്ണി 8921442311
58	സത്യൻ ആർ ബി പള്ളിക്കൽ 9288160515		വീനസ് ടെക്സ്റ്റൈൽസ്	സണ്ണി 8921442311
59	യേശുദാസ് വാലയിൽ		സെൻ്റ് ജോസ ഫ് ഹാർഡ് വെയേഴ്സ്	പ്രകാശൻ തെക്കേതെയിൽ 9142915138
60	ജിനീഷ് തെയിൽപറമ്പിൽ ചെത്തി പി ഒ മാരാരിക്കുളം 9847089640/8848958537	ഷൈമ	ചിക്സൂസ് ചിക്കൻ സെൻറർ	പ്രസാദ് പനക്കൽ 9288121123
61	ജാൻസി വലിയവീട് തുമ്പോളി 9562138144	ഡയാന	ശരണ്യ ഗാർമെൻ്റ്സ്	സുരേന്ദ്രൻ 8129924640
62	ബിജുമോൻ പാവനാട് ഹൗസ് ചെത്തി പി ഒ 9207966161	തൻവീർ 9746264483	വർക്ക്ഷോപ്പ്	ചിന്നപ്പൻ, ഷാജി 9496690966 (ഷാജി)
63	മുകേഷ് കെ എം തണ്ടാംപറമ്പിൽ ചെത്തി പി ഒ 9744203436		തണ്ടാംപറമ്പിൽ ഇലക്ട്രിക്കൽ ഷോപ്പ്	തോമസ് പി റ്റി 9288759069

കലവൂർ വില്ലേജ്

ക്രമ നമ്പർ	വാടകക്കാരൻ	തൊഴിലാളി	വിവരണം	ഭൂവുടമ
64	വിജയൻ പി ജെ പള്ളിക്കത്തെയിൽ ട്രസ്റ്റ് ബിൽഡിംഗ് പള്ളത്തേരിയിൽ പി.ഒ ചേർത്തല 9846184819		ബെസ്റ്റ് ഹെയർ കട്ടിംഗ്	പള്ളിക്കത്തെയിൽ ട്രസ്റ്റ് പള്ളത്തേരിയിൽ 7034320033
65	ജോസഫ് അഗസ്റ്റിൻ പള്ളിക്കത്തെയിൽ ട്രസ്റ്റ് ബിൽഡിംഗ് പള്ളത്തേരിയിൽ പി.ഒ ചേർത്തല 9847547778		മൈക്രോ ഫിനാൻസ്	പള്ളിക്കത്തെയിൽ ട്രസ്റ്റ് പള്ളത്തേരിയിൽ 7034320033

66	ജോസഫ് കെ വി 9400202647		മരിയ ബേക്കറി & സ്റ്റേഷനറി	പള്ളിക്കത്തയിൽ ട്രസ്റ്റ് പള്ളത്തേരിയിൽ 7034320033
67	ഷൈമോൾ പള്ളിക്കത്തയിൽ ട്രസ്റ്റ് ബിൽഡിംഗ് പള്ളത്തേരിയിൽ പി.ഒ ചേർത്തല, 9656875235		അക്ഷയ കേന്ദ്രം	പള്ളിക്കത്തയിൽ ട്രസ്റ്റ് പള്ളത്തേരിയിൽ 7034320033
68	രാജേഷ് ജെയിംസ് 9446195122	സോജി	A&A സൂപ്പർമാർക്കറ്റ് കാട്ടൂർ	സ്നേഹ ജേക്കബ് & ആൻറണി സെബാസ്റ്റ്യൻ 94496321682
	<ol style="list-style-type: none"> 1. ഷാരോൺ 2. അശീൻ 3. ലിൻസി 4. മേരി സെബാസ്റ്റ്യൻ 5. ഗ്രേസി ജോസഫ് 6. മേഴ്സി ടി.എഫ്. 7. ജാൻസി സ്റ്റീഫൻ 8. ബീന 9. ജോർജ്ജ് 10. ജോഷി 11. അശോകൻ 12. രാജി 13. നിഷ 14. ബെനഡിക്റ്റ് 15. സിജോ 16. മുകേഷ് 17. ജോമോൻ 18. മിനിമോൾ 19. സൗമ്യ 20. ജോസഫ് 21. വിമൽ 22. അനിഷ് 23. വിനീത് 24. നിക്കോളാസ് 25. രശ്മി 	ഏമിങ്ഗോ മാരാരി റിസോർട്ട്, പൊള്ളത്തൈ	പി.ജെ.സാംസൺ 9745150202

		26. ജോഷി		
--	--	----------	--	--

പട്ടണക്കാട് വില്ലേജ്

ക്രമ നമ്പർ	വാടകക്കാരൻ	തൊഴിലാളി	വിവരണം	ഭൂവുടമ
69	മഹേഷ് പുതിയനികർത്ത് അന്ധകാരനഴി 7736547753		ബീച്ച് ബി ബി സി ബേക്കറി	ഉമ്മച്ചൻ 9142878059
70	വർഗ്ഗീസ് കെ യു കാക്കരിയിൽ അർത്തുങ്കൽ 994764843/9562464843	ജിൻസി	കാളിറ്റി ബേക്കറി അന്ധകാരനഴി	ജോസഫ് (late), ബൈജുമോൻ 9249270372
71	എ ആർ വാസവൻ ആറുമുറിപറമ്പിൽ അന്ധകാരനഴി 9287946782		ചായക്കട	എ.ആർ രജേന്ദ്രൻ 9446453460

തുറവൂർ സൗത്ത് വില്ലേജ്

ക്രമ നമ്പർ	വാടകക്കാരൻ	തൊഴിലാളി	വിവരണം	ഭൂവുടമ
72	റെജിമോൻ കുരിയിത്തറ ഹൗസ് പള്ളിത്തോട് 9645599260	സിനിമോൾ 9645599260	ബീച്ച് തട്ട് കട	പി ജെ ആൻറണി 8943489104
73	സജിത് സൗദ ഭവൻ പള്ളിത്തോട് പി.ഒ 6282234480		എസ് ആർ ഗാർമെന്റ്സ്	പരിജൻ